

2026년 청소년수련관 기능보강공사
(금정청소년수련관)

2026. 04

부산광역시청

2026년 청소년수련관 기능보강공사

(금정청소년수련관)

- 건 축 -

2026. 04

부산광역시청

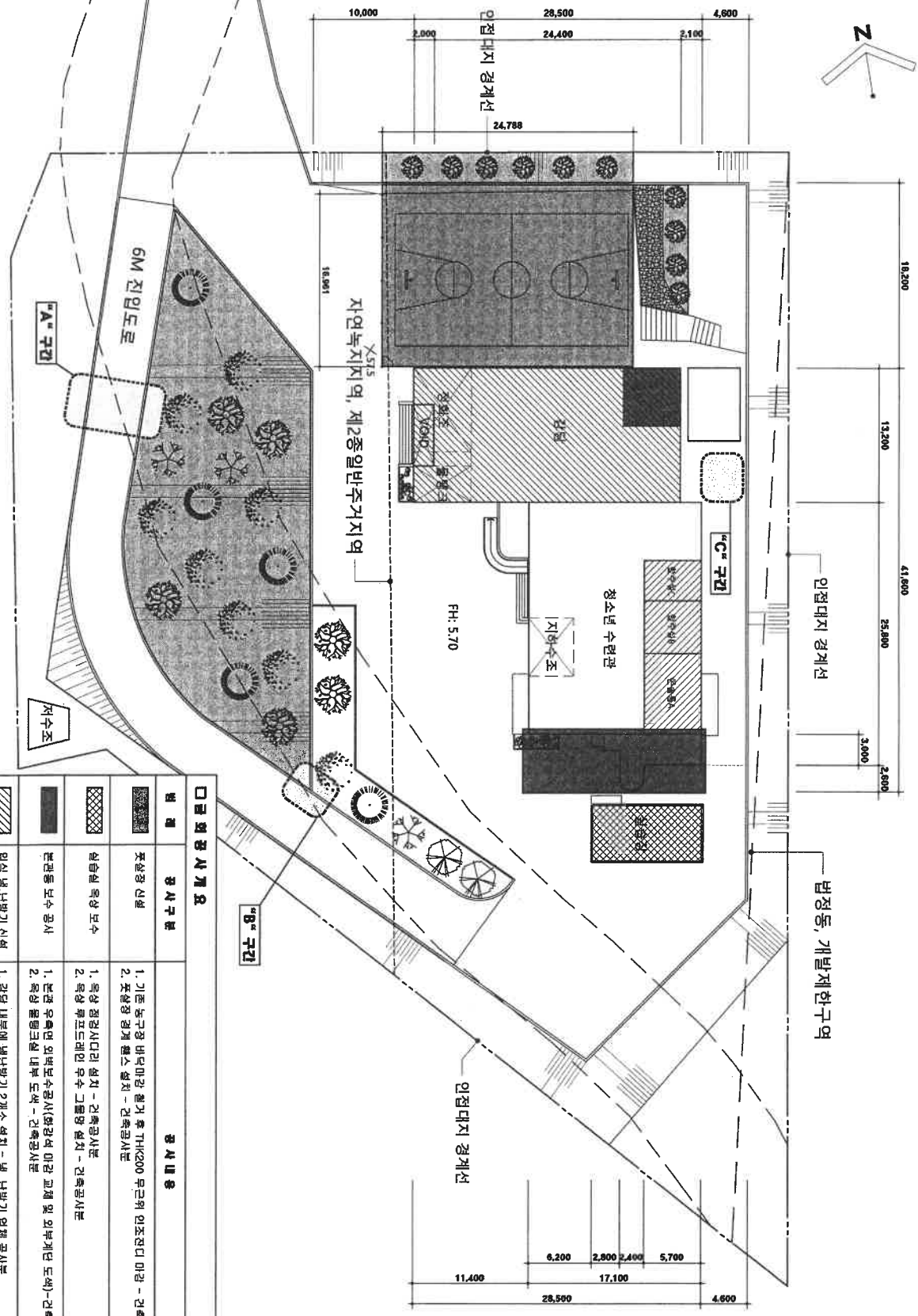
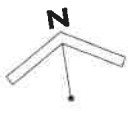

1
A 1/1000
건축배치도
작성: 1/4/200

□ 금회공사 개요		공사 내용	
범	구분	구분	구분
[Symbol]	포설양 신설	1. 기존 농구장 바닥마감 철거 후 T&E 200 무근위 인조잔디 마감 - 건축공사본	
[Symbol]	심층형 옥상 보수	1. 옥상 정장사다리 설치 - 건축공사본	
[Symbol]	본관등 보수 공사	2. 옥상 루프드레인 우수 그물망 설치 - 건축공사본	
[Symbol]	입식 냉·난방기 신설	1. 본관 옥상면 외벽보수공사(외강역 마감 교체 및 외부계단 도색) - 건축공사본	
[Symbol]	벽면이 냉·난방기 교체	2. 옥상 플럼크리설 내부 도색 - 건축공사본	
[Symbol]	조경 식재 정리	1. 강당 내부에 냉·난방기 2개소 설치 - 냉, 난방기 업체 공사본	
[Symbol]	우수로 및 맨홀 정비	1. (관속물A, 관주실B, 관주실C) 3개소 교체 - 냉, 난방기 업체 공사본	
[Symbol]	옥상보수	1. 건물 진입도로 및 포설양 주변 조경 식재 정리 - 조경 공사본	
[Symbol]	맨홀보수	1. 건물 진입도로 우수로 및 맨홀 정비 - 토목공사본	
[Symbol]		1. 건물 옥상면 보수 - 토목공사본	
[Symbol]		1. 건물 진입도로 옥상면 보수 - 토목공사본	
[Symbol]		1. 건물 옥상면 맨홀 보수 - 토목공사본	

4400-1036
4400-1036 4400-1036 4400-1036 4400-1036
2026 (제1회 공표일 기준)
TEL: 093-200-0000 FAX: 093-200-0000
www.ave.com

AVE ENERGY REEN ARCHITECTURE
SESA ARCHITECTURE
2026 김태민

건축배치도
SCALE: A3 : 1/400
DATE: 2026. 04
A - 101

1
A 1/100

기초 농구장 평면도
(계수면)

축척: 1/150

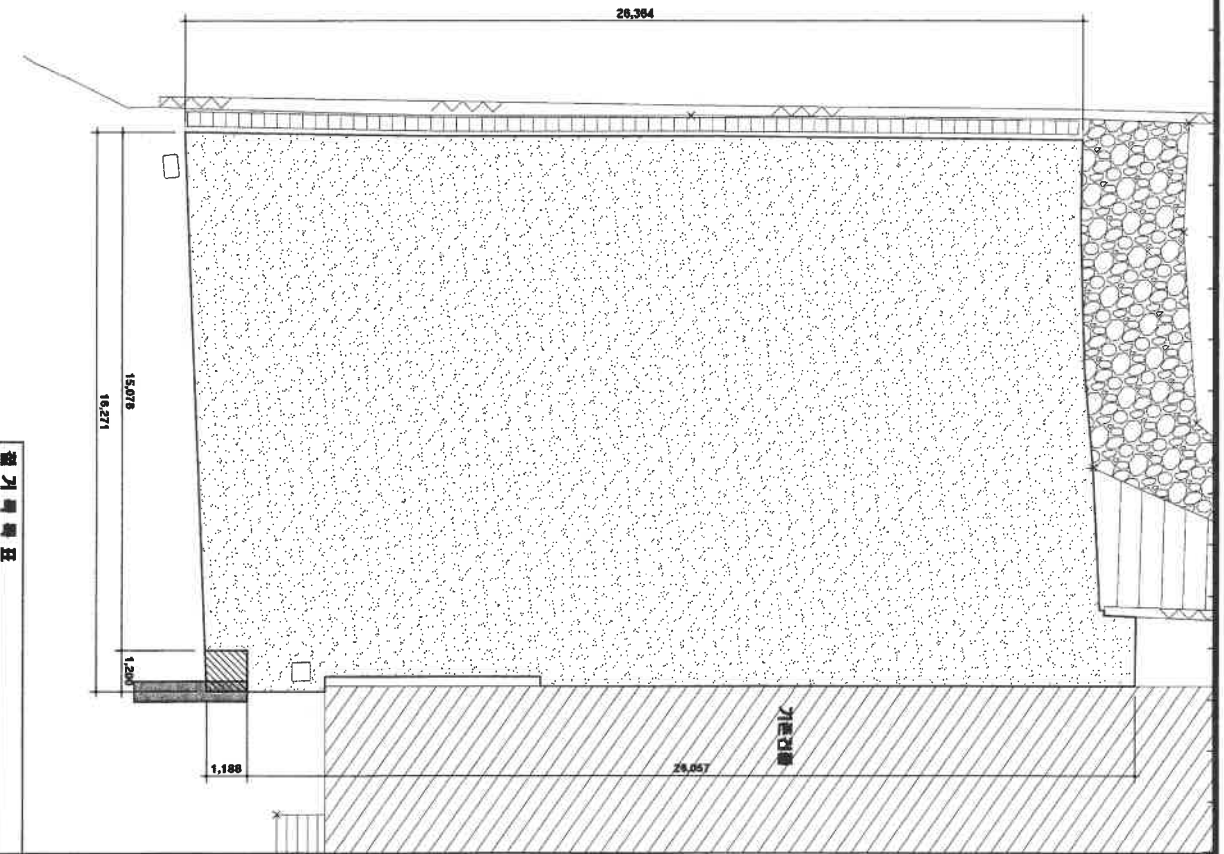

완기벽 재료

	벽면표면 완기(양사)로 기초를 위한 기벽장형)
	TKC100유리콘크리트 및 TH450 미소모양- (쌓기벽에 1.98㎡)
	기초 바닥 콘크리트 완기 구간(양사)로 쌓기를 위한 기벽장형) 두께는 400MM 기초모도 현장높이 확인- (쌓기벽에 1.46㎡)
	바닥(양사) 완기 구간- (쌓기벽에 1.19㎡)
	기초 주변 지평을 완기 하부는 권택콘층인후 완기 할 것. 기타 도면에 표기된 사항

1
A 1/100

신설 풋살장 평면도
(계수면)

축척: 1/150

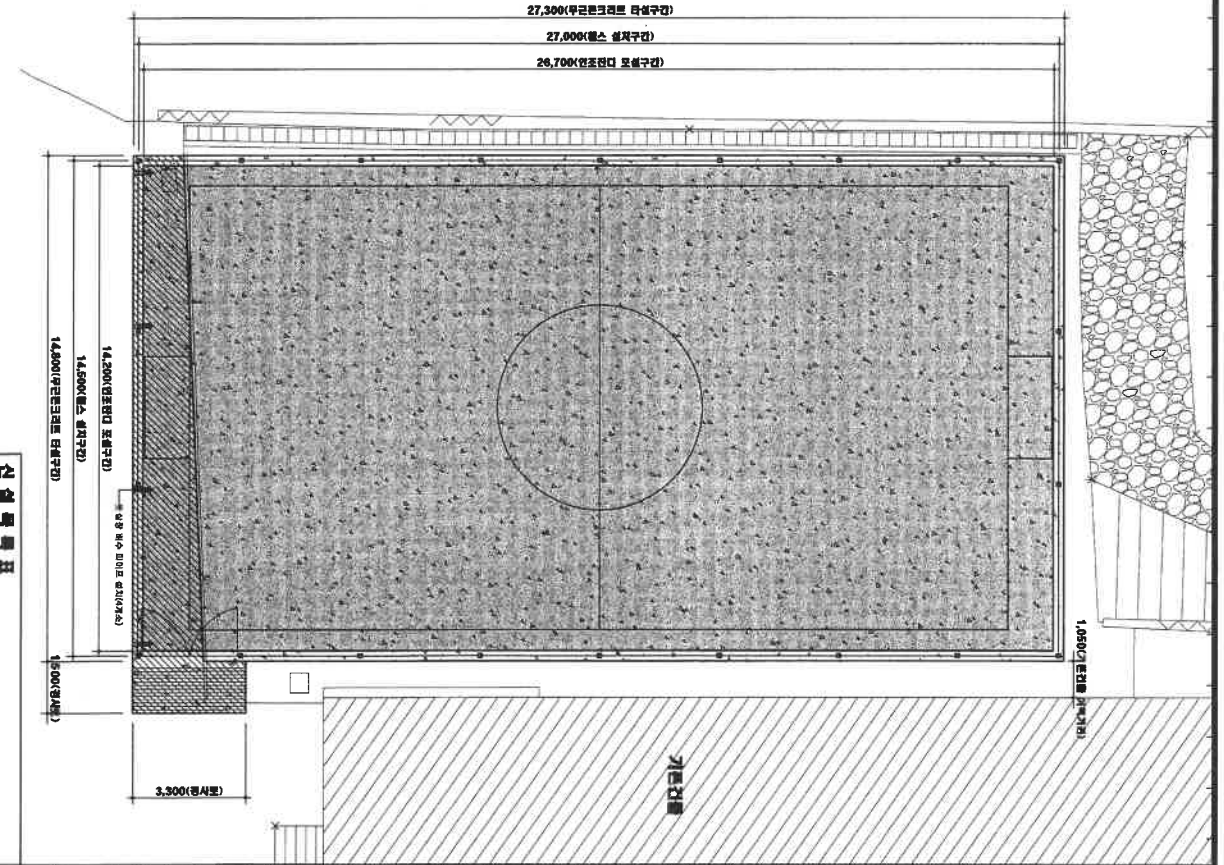

신설 벽 재료

	방근콘크리트 벽면 신설 구간 (28.08㎡)
	기초 방근콘크리트 벽면 신설(현장 한층 벽면)
	TKC100 유리콘크리트(쌓기벽) 1.46㎡
	TKC100 유리콘크리트(쌓기벽) 1.19㎡
	35MM 현장형 인조모래 쌓기
	벽스 쌓기(양구형) 1.51㎡ X 27.00㎡
	높이 600 - 쌓기벽장형

작성형 설치 계획도

SCALE	A3 : 1/150
DATE	2026. 04
DESIGNER	
PROJECT NO.	
DATE OF ISSUE	
PROJECT NO.	A - 201

AVE ENERGY REEN ARCHITECTURE
 AVE ENERGY REEN ARCHITECTURE
 서울특별시 강남구 테헤란로 123-1
 302호 (주)아베에너지
 TEL : 02-552-0000 FAX : 02-552-0001
 www.aveenergy.com



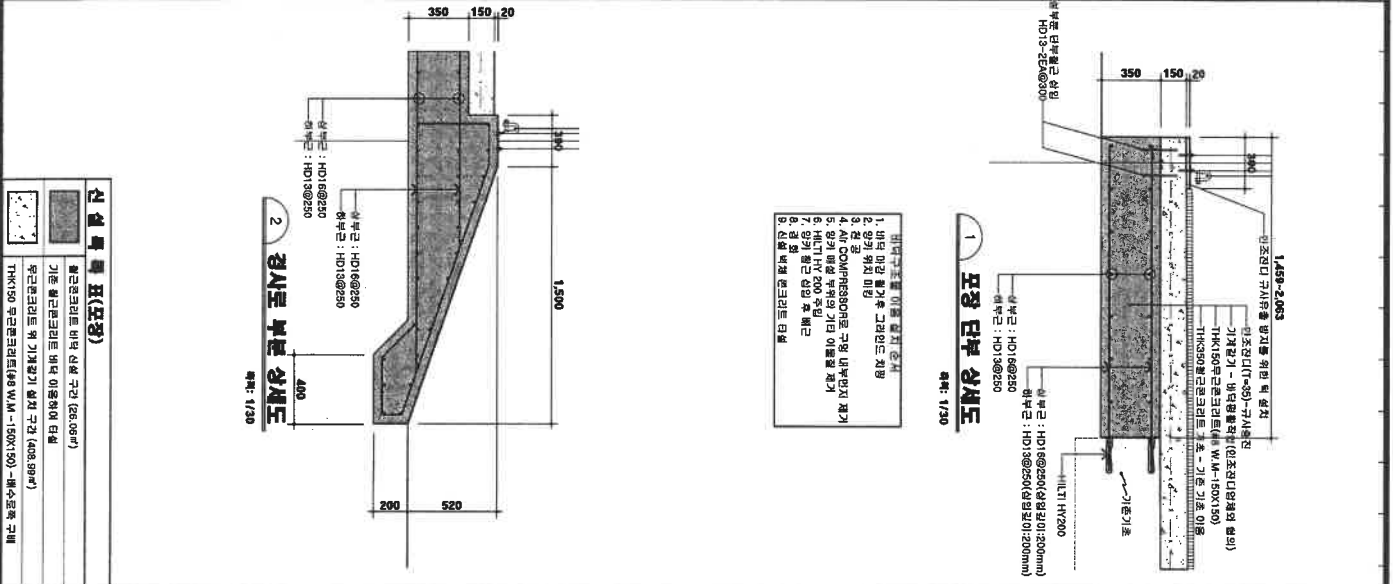
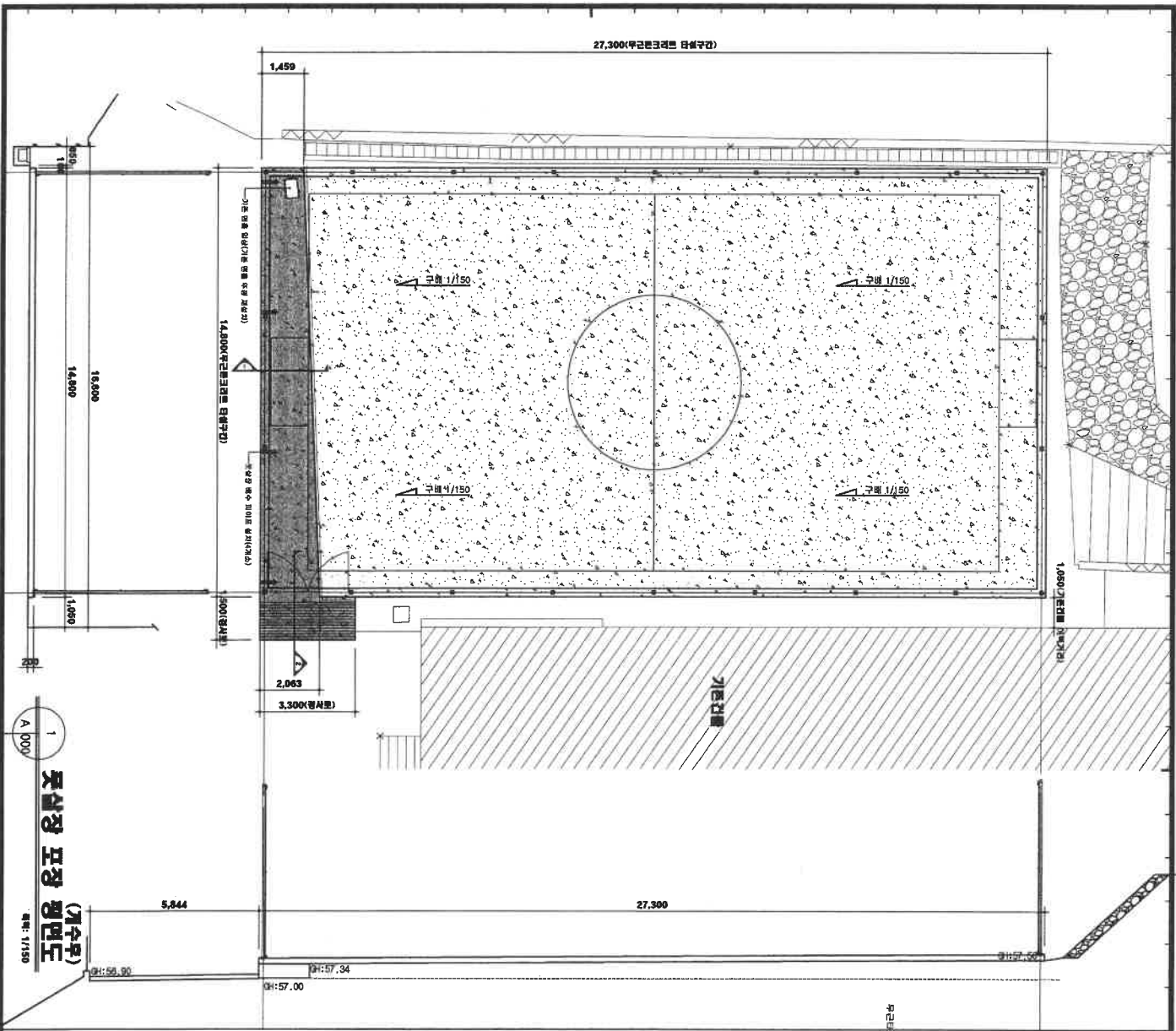

SEAVE ENERGY ARCHITECTURE 세아에너지건축 3027 (Seoul, Korea) TEL: 02-69-0074 FAX: 02-69-0074-400 www.seave.com		SEGA ARCHITECTURE 세가건축사사무소 3027 (Seoul, Korea) TEL: 02-69-0074 FAX: 02-69-0074-400 www.sega.com	
2026년 개수부풋살장 개수부풋살장 2026년 개수부풋살장		2026년 개수부풋살장 개수부풋살장	
DATE: 2026. 04 SCALE: A3 : 1/150		DATE: 2026. 04 SCALE: A3 : 1/150	
DRAWING NO: A - 202		DRAWING NO: A - 202	

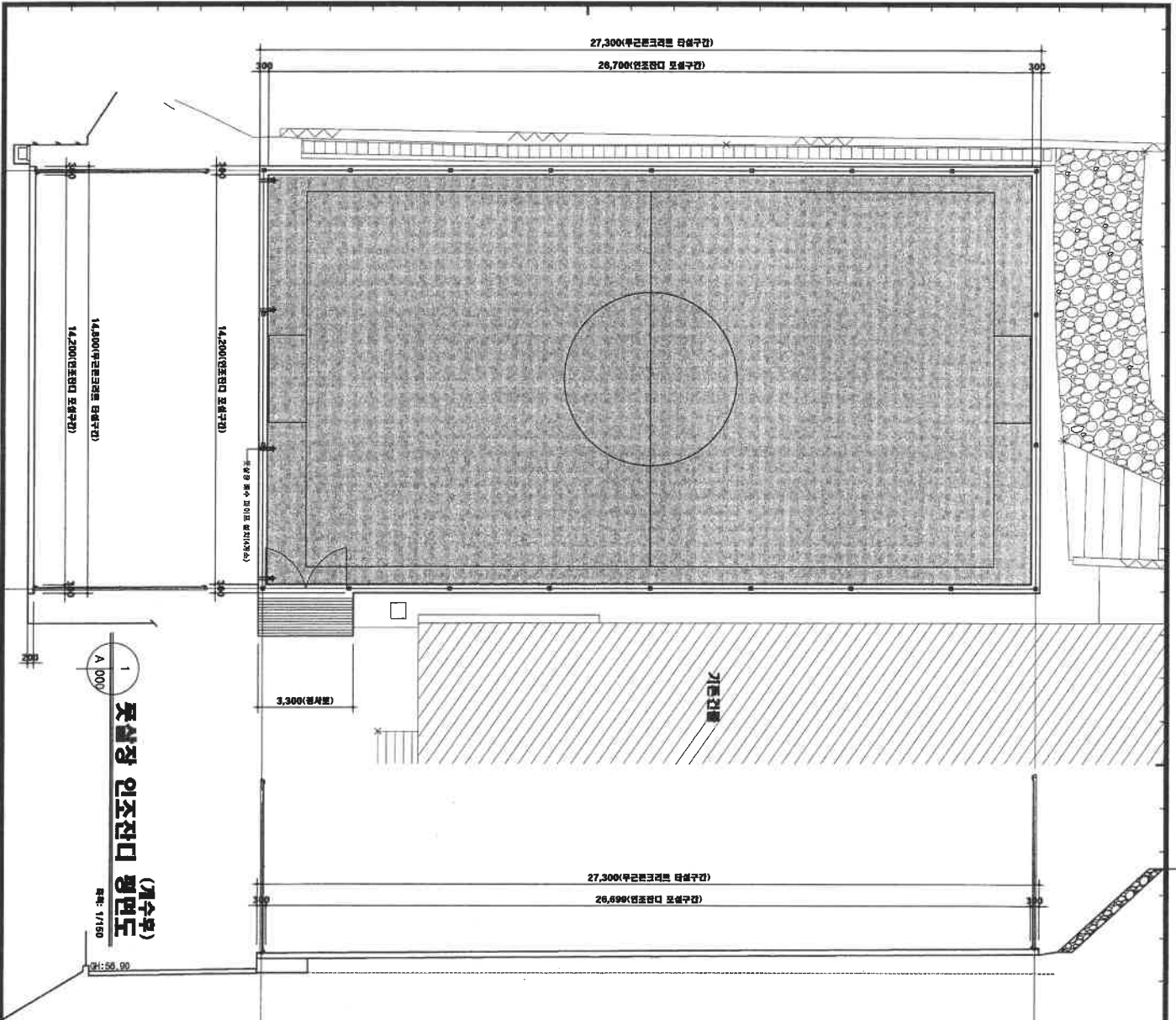

1
A 1/150
시설장 인조잔디 평면도 (경수부)
축척: 1/150

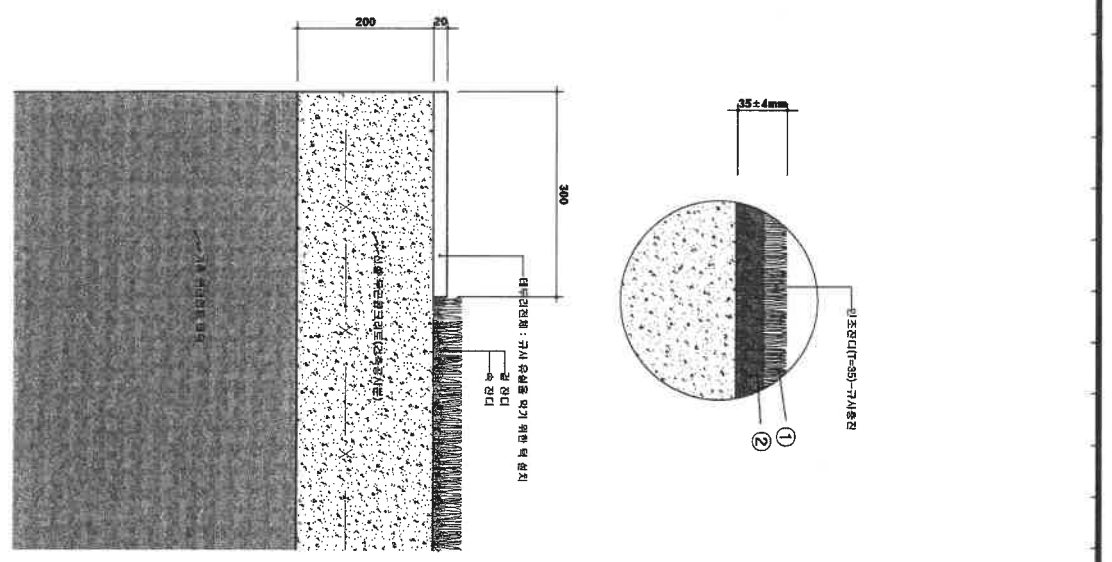

2
인조잔디 상세도
축척: 1/50MM

인조잔디 표(인조잔디)	
인조잔디 설치 구간 (979,14㎡)	인조잔디 표(인조잔디)
95MM 두께를 인조잔디 설치	① 인조잔디
L-65 mm x 6mm (ISO 39)	② 기층
인조잔디 - 30 mm (4.5kg/㎡)	

SAVE ENERGY GREEN ARCHITECTURE

세아아키텍처
SEGA ARCHITECTURE

4409-436
4409-436
4409-436
TEL: 02-627-0001, FAX: 02-627-0001
www.sega-arch.com

주최: 김태민

프로젝트명: 2026년 경수부 인조잔디 시설장

프로젝트번호: 2026년 경수부 인조잔디 시설장

설계: 김태민

시공: 김태민

DATE: 2026. 04

SCALE: A3 : 1/150

프로젝트명: 시설장 인조잔디 평면도

프로젝트번호: 2026년 경수부 인조잔디 시설장

설계: 김태민

시공: 김태민

DATE: 2026. 04

SCALE: A - 203



1 'A' DETAIL
 축척: 1/100E

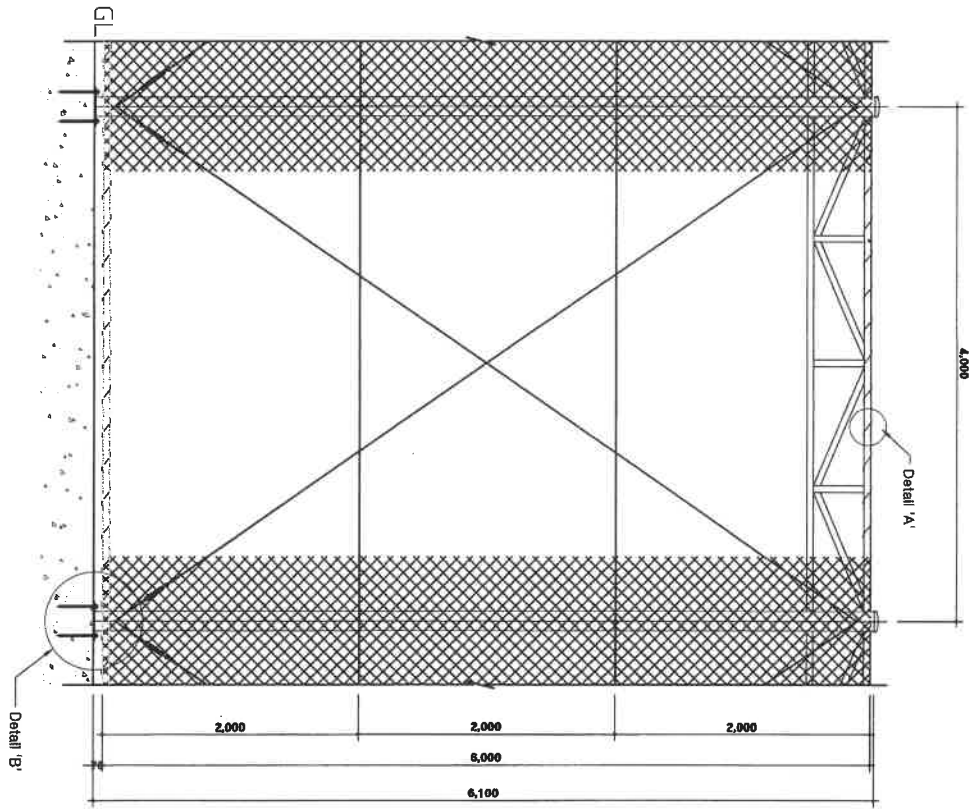

1
 축척: 1/100
플스 출입문 상세도

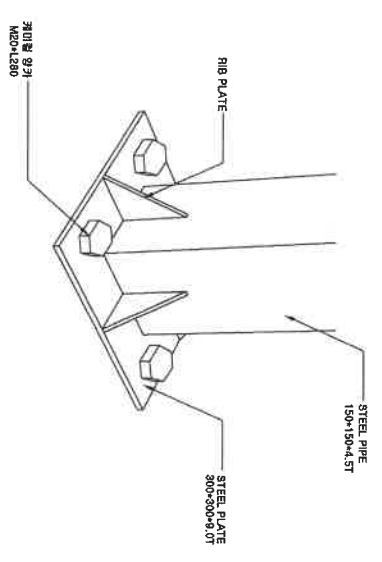

2 'B' DETAIL
 축척: 1/100E

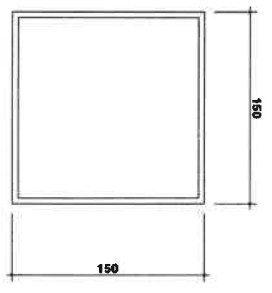

3 주주 단면도
 축척: 1/100E

재료표

번호	품목	규격	단위	수량	재질	비고
1	주주	150x150x4.5T	M	6.7	KS D3568 SRT275	판재도장
2	2차보강	210#100#	M ²	24	PE	판재도장
3	주주철	Ø89, 1#	EA	1	STEEL	판재도장
4	아이너드	3/8" or 5/8"	EA	4	STEEL	판재도장
5	와이어로프	Ø6-8	M	30	KS D8514 G중	코팅
6	타바클	3/8"	M	2	AL	판재도장

1결간(H6000 X 4000)

-NOTE -
 * 본 재료표의 설치방법은 현장시공에 따라 현장시공자의 협의 후 적용의 범위내로 적용한다.
 (0) 외 도장(아연 도장)

SAVE ENERGY A RCHITECTURE
세아 리태민
 41009-835
 서울특별시 강남구 테헤란로 104-1
 TEL: 02-557-0000, FAX: 02-557-8908
 E-MAIL: sear@sear.com

2026년 플스 출입문
기초도장시
 2026년 04월 20일

DRAWING NO. : A - 206
 DATE : 2026. 04
 SCALE : A3 : 1/140

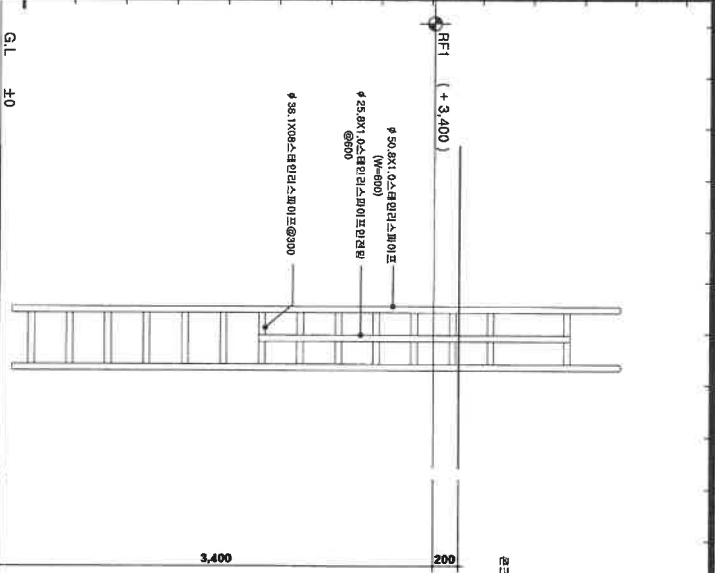

1
A 1000
유성점진대리 인면도
축척(A3): 1/40

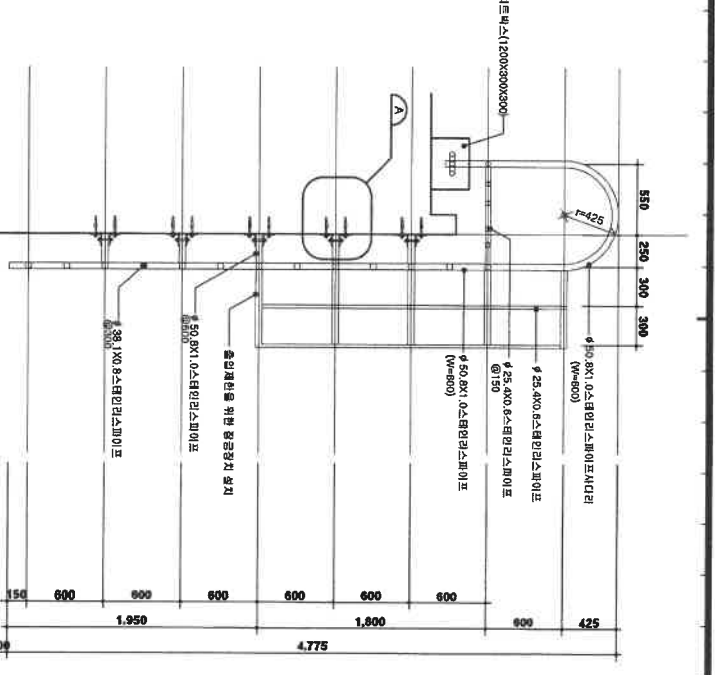

2
A 1000
유성점진대리 단면도
축척(A3): 1/40

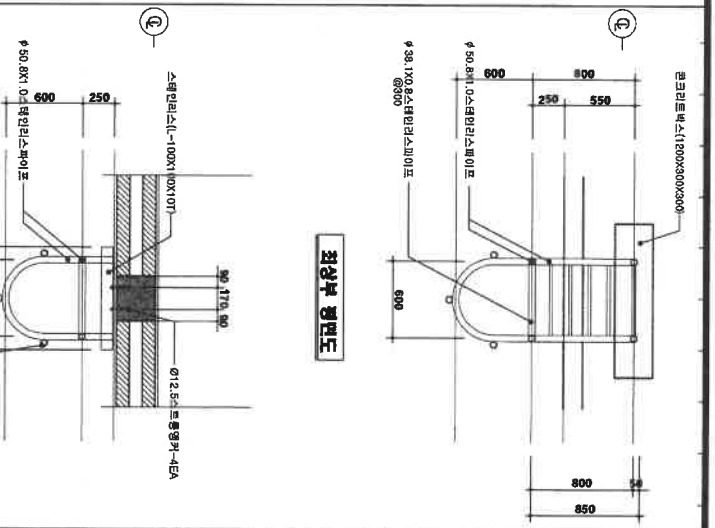

3
A 1000
유성점진대리 평면도
축척(A3): 1/40

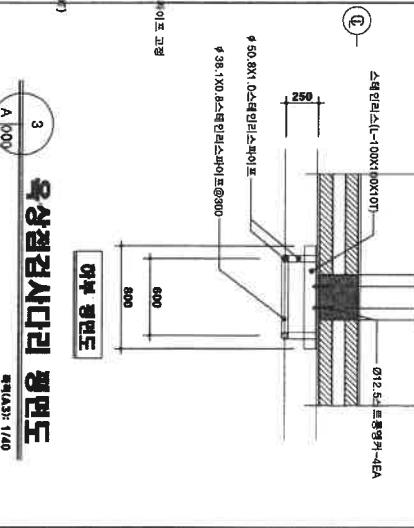
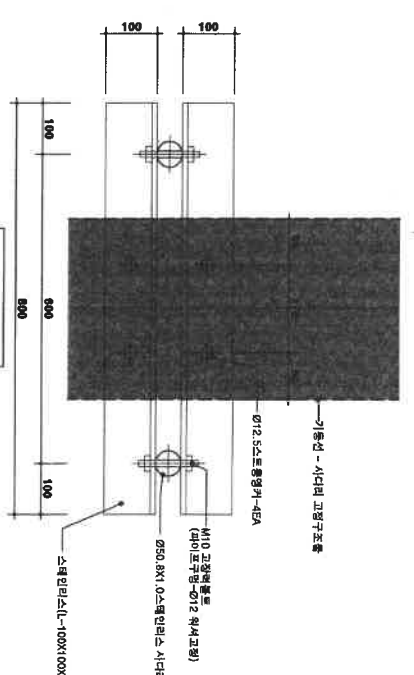
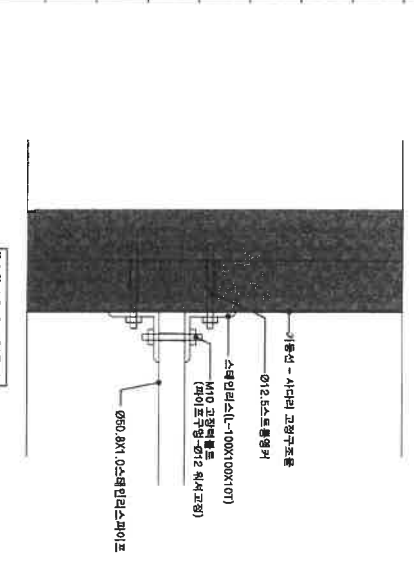

SAVE ENERGY ARCHITECTURE
세이브 에너지 아키텍처
 2026년 영소문예대 기념창간행사
 2026.04.04

김태민
 김태민
 김태민

2026.04.04
 2026.04.04

A - 302

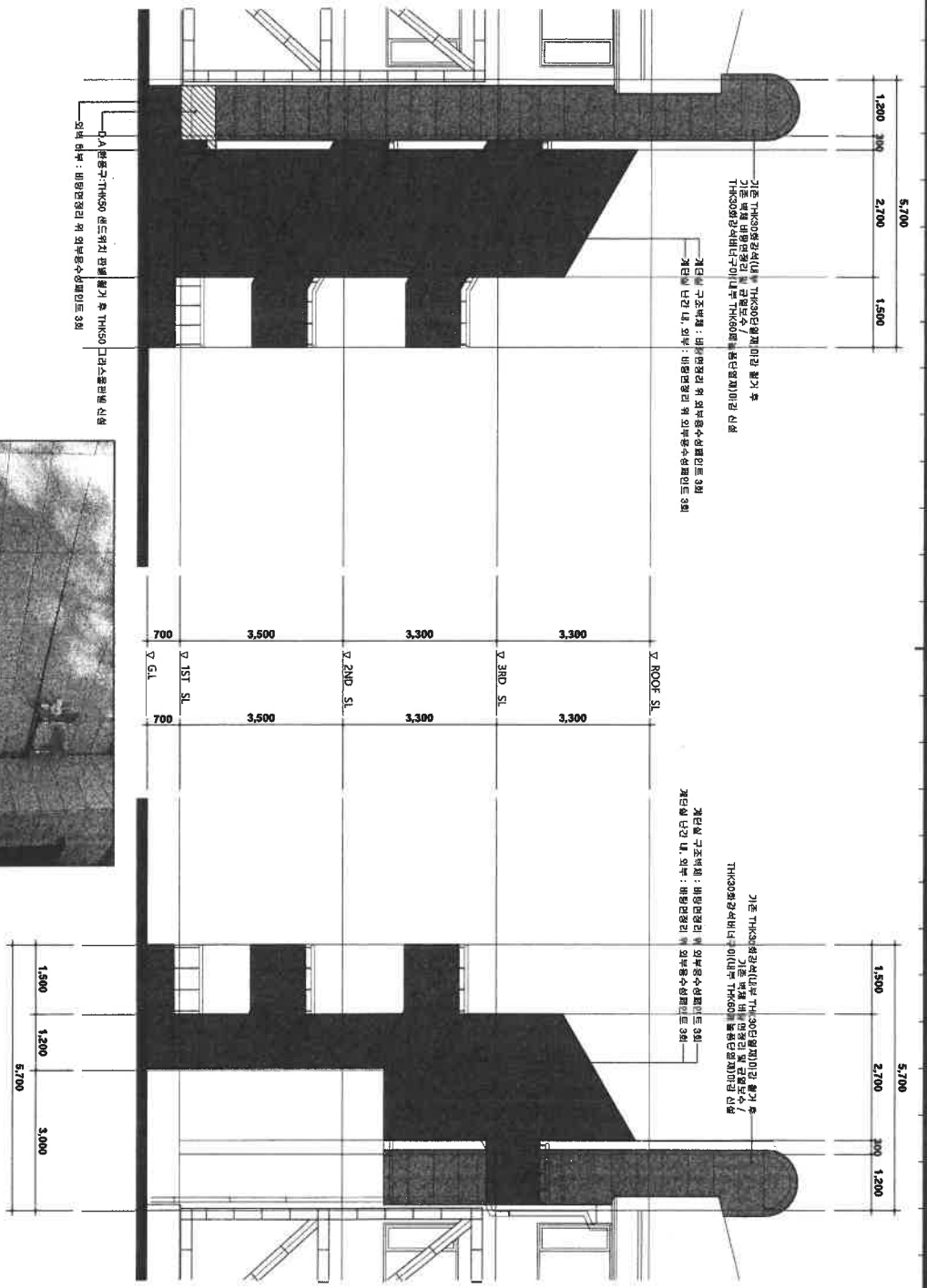

1
A 1/100
외벽보수구간 좌측면도
축척: 1/100

1
A 1/100
외벽보수구간 우측면도
축척: 1/100



1
D.A 항공구 명칭사진
축척: 1/1NONE

- 시공자 유의사항
- 1. 시공자는 좌측 벽기사이형 및 방화벽을 유지하여야 함이다.
- 2. 외벽보수구간은 방화벽(내화단열) 및 단열층을 유지하여야 하며, 석상 및 디자인 등 주요사항은 원상회복 및 견본과 일치하여 시공을 하여야 함이다.
- 3. 기존벽체 균열수리는 미합 수 견본을 승인 후 시공한다.

SAVE ENERGY ARCHITECTURE
SEGA ARCHITECTURE
세건건축사사무소

김태민
REEN
1440-634
3027 Gwanak-ro, Gwanak-gu, Seoul 084-1
TEL: 02-67-9030 FAX: 02-67-9030
www.sega-arch.com

2026년 04월 04일

설계내용

1. 외벽보수구간 좌측면도
2. 외벽보수구간 우측면도
3. 외벽보수구간 평면도

시공내용

1. 외벽보수구간 좌측면도
2. 외벽보수구간 우측면도
3. 외벽보수구간 평면도

시공비율

1. 외벽보수구간 좌측면도
2. 외벽보수구간 우측면도
3. 외벽보수구간 평면도

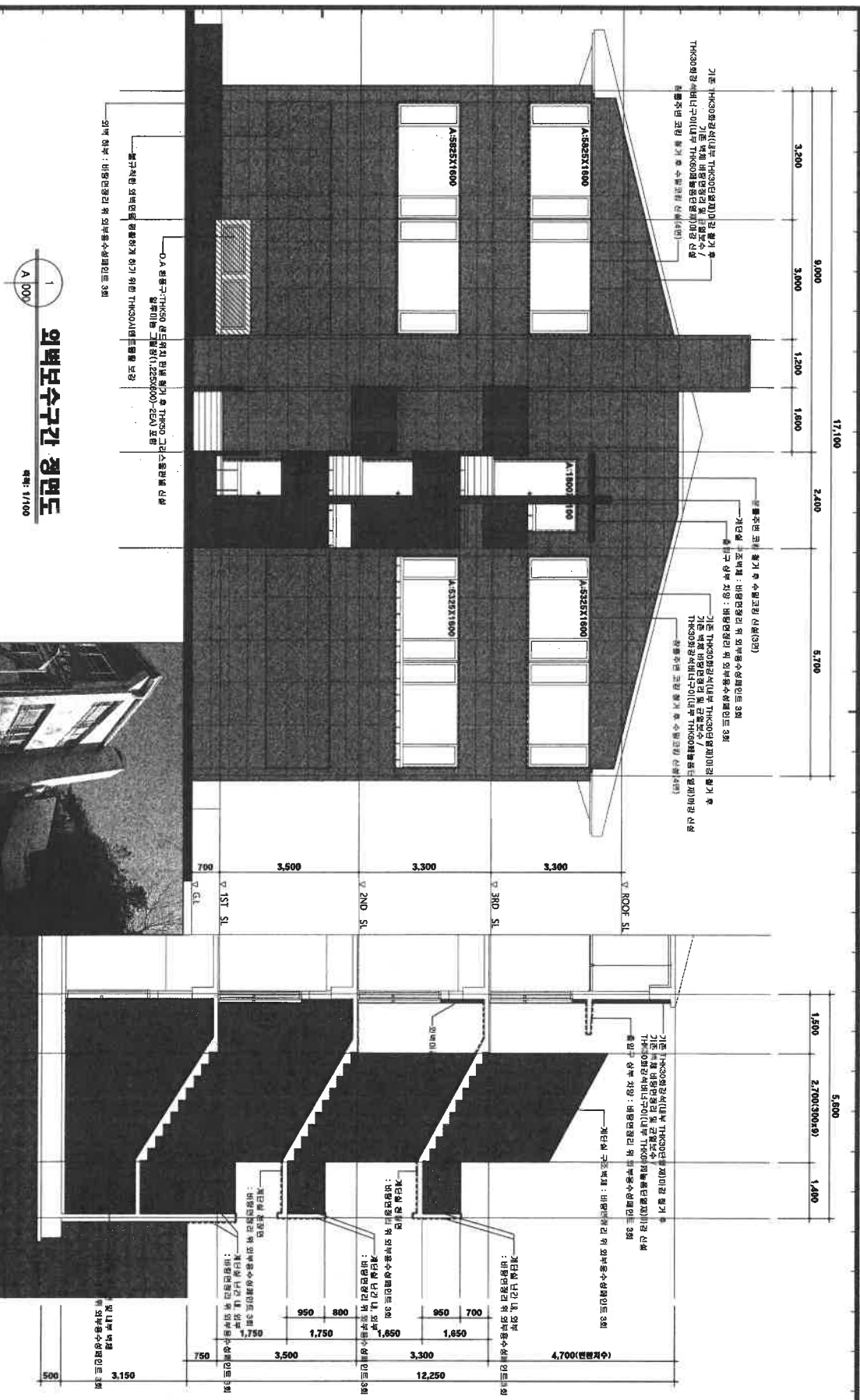

1
A 1000
외벽보수구간 정면도
축척: 1/100

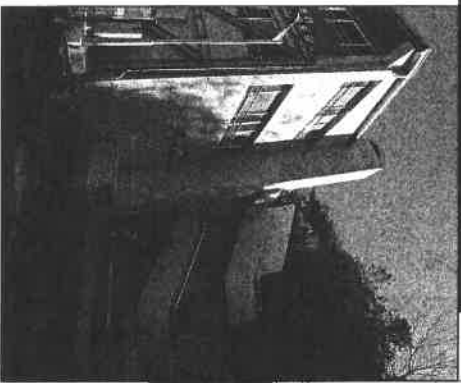

1
외벽보수구간 현장사진
축척: 1/100%

1
A 1000
외벽보수구간 단면도
축척: 1/100

- 시공자 유의사항
- 1. 시공자는 좌측 특기사항 및 명세서를 숙지하여 시공한다.
- 2. 외벽보수구간에는 배수(排水) 및 단열(斷熱)기능을 담당하는 재료로 재료, 색상 및 디자인 등 주요사항은 명세지 및 현장보수 협의서에 승인을 득한 후 시공한다.
- 3. 기존벽체 군림부위는 미장 부 군림을 승인 후 시공한다.

SAVE ENERGY GREEN ARCHITECTURE SEG A ARCHITECTURE 세강아키텍처 1400-044 1400-044 (사무실) / 1400-044 (주거) TEL: 02-600-0000 FAX: 02-600-0000 www.sega-arch.com		2028년 경소년수업 기공도영사	
외벽보수 일. 단면도 축척: 1/100 DATE: 2026. 04		DRAWING NO.: A - 404	

5,700

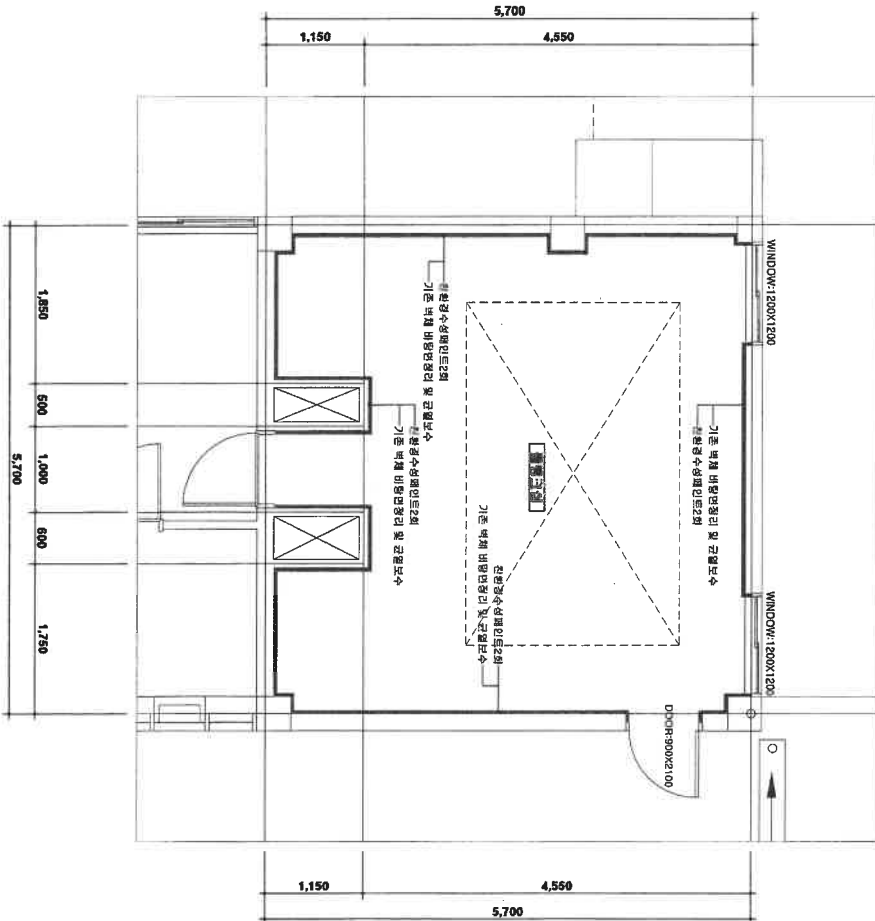

1
A.100V
옥상 불명크실 바닥면도
축척: 1/100

5,700

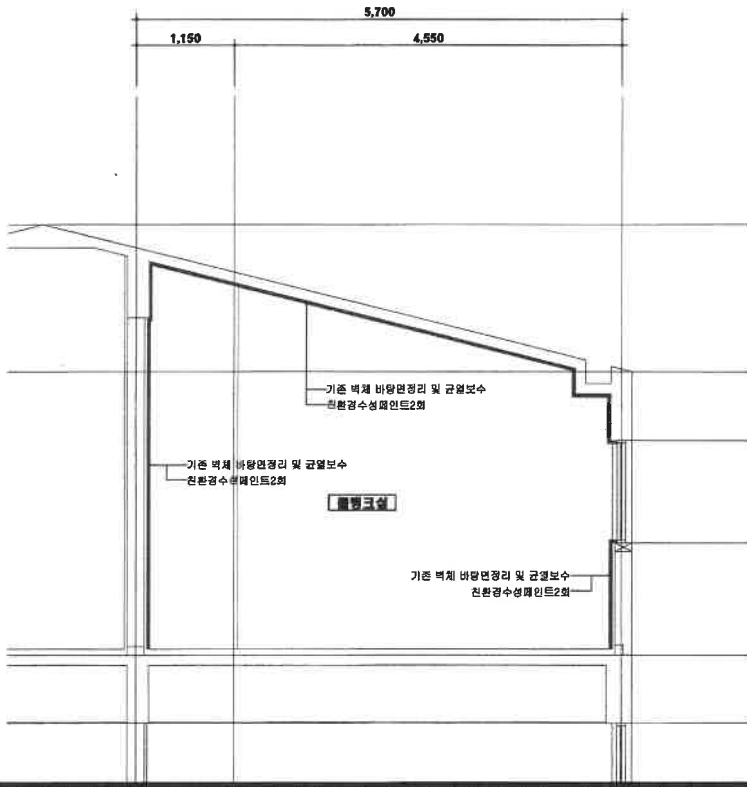

1
A.100V
옥상 불명크실 바닥면도
축척: 1/100

SAVE ENERGY GREEN ARCHITECTURE
 SEGA ARCHITECTURE
 서울건축사무소
 3500-424 서울특별시 강남구 테헤란로 302 (11층) (영등포동)
 TEL: 02-557-0700 FAX: 02-557-4011
 대표이사 김태민

PROJEC	2026년 홍신사수원장 기능보강공사
DESIGNED BY	김태민
CHECKED BY	김태민
DATE	2026. 04
SHEET NO.	A3 : 1/80
SCALE	축척: 1/100
PROJECT	옥상 불명크실 도색면도
DATE	2026. 04
SHEET NO.	A - 405

2026년 청소년수련관 기능보강공사

(금정청소년수련관)

- 토 목 -

2026. 04

부산광역시청

도면 목록

번호	도면명	축척		매수	도면번호	비고
		A1	A3			
1	현황 실측도	1/200	1/400	1	C-001	
2	계획 평면도	1/200	1/400	1	C-002	
3	기존옹벽보수상세도	1/200	1/400	1	C-003	
4	U형측구상세도(300x400)	1/200	1/400	1	C-004	
5	점수정무경신설상세도	1/200	1/400	1	C-005	
6	포장단면도	1/200	1/400	1	C-006	
7	철거계획평면도	1/50	1/100	1	C-007	

SAVE ENERGY GREEN ARCHITECTURE
SEGA ARCHITECTURE
 서울특별시 강남구 테헤란로 12-1
 2025 세그아 건축연구소
 TEL: 02-577-9000 FAX: 02-577-9001
 2025. 04

2025년 경신수문설
 계획도면
 2025년 4월 25일
 2025. 04

SCALE: A3 : 1/400
 DATE: 2025. 04
 SHEET NO.: C - 000

경관환경계획도

Scale = 1 : 400

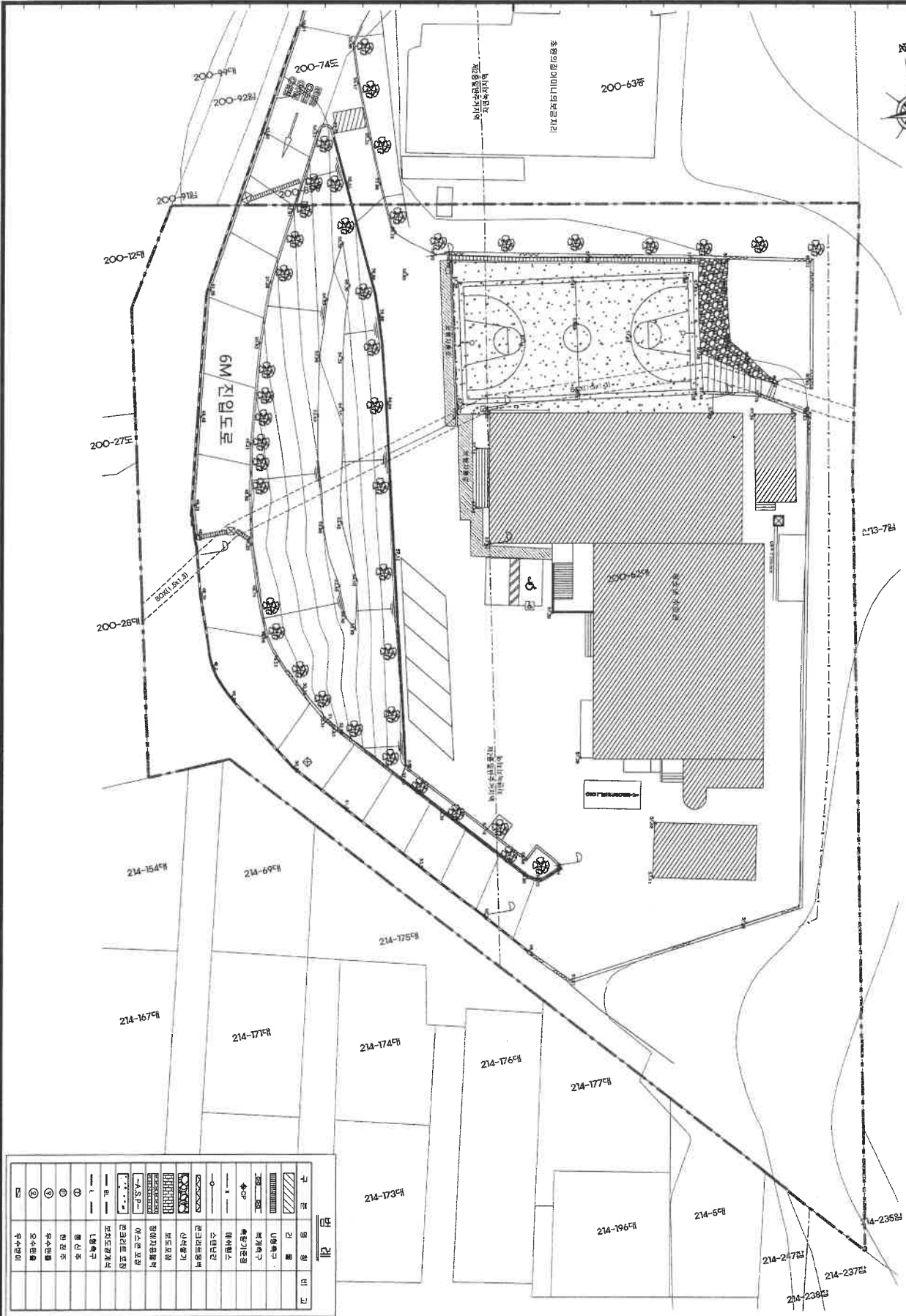

구분	의칭	비고
인도	인도	
도로	도로	
벽	벽	
울타리	울타리	
수목	수목	
...	...	

SE AVE
ENERGY
RENEW
ARCHITECTURE

사무소: 서울특별시 강남구 테헤란로 15-1
2025 건물 3층 301호 (주) 세이브 에너지 아키텍처
TEL: 02-557-7000 FAX: 02-557-7001
www.seave.com

2025년 경소면허수용계획
기타보정용지

SCALE: A3 : 1/400
DATE: 2025. 04

Copyright © 2025 Seave Renew Architecture
C - 001

2025년 경소면허수용계획
기타보정용지

기존 옹벽 보수 상세도

전 개 도

Scale = 1 : 40

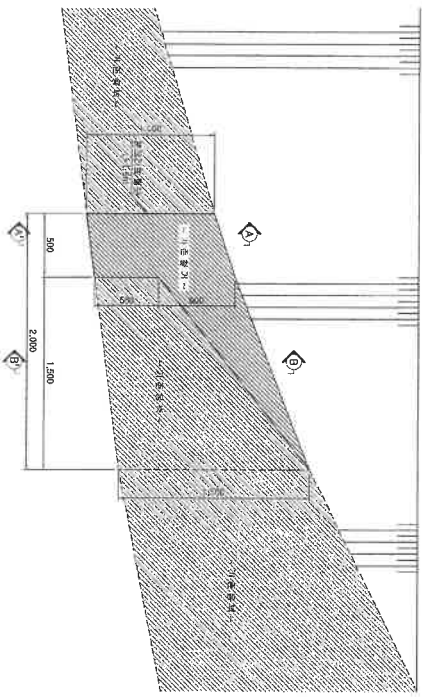

A-A' 단면도
V=1.1m, L=0.5m

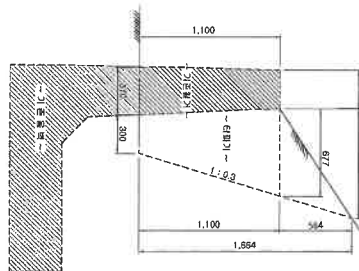

B-B' 단면도
V=0.3m, L=1.5m

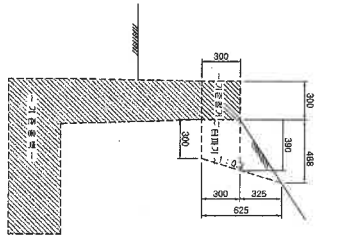

전 개 도

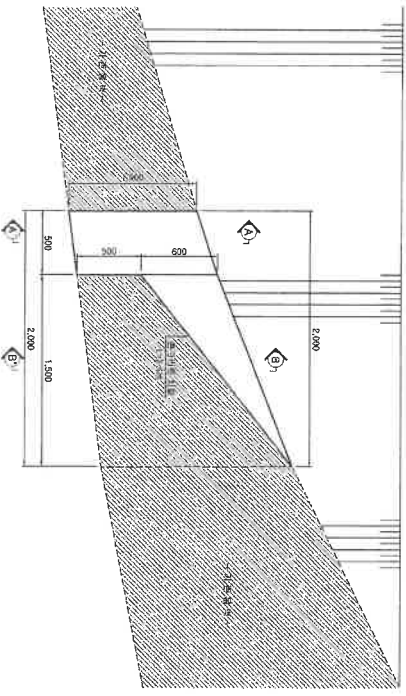

A-A' 단면도
V=1.1m, L=0.5m

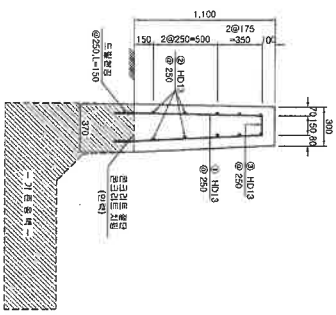

B-B' 단면도
V=0.3m, L=1.5m

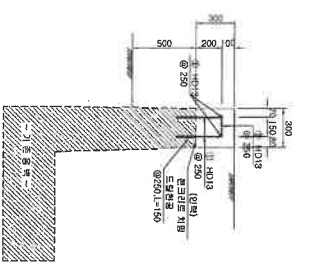

재료표

명 칭	규 격	단위	수량	비 고
레이플	25-21-120	m ²	0.184	
유포폼		m ²	1.10	
철근	HD 13	ton	0.008	
콘크리트 치방	인벽	m ²	0.68	
드레인공		EA	18.0	
인크리트 철근		m	1.5	

재료표

명 칭	규 격	단위	수량	비 고
레이플	25-21-120	m ²	0.135	
유포폼		m ²	0.90	
철근	HD 13	ton	0.007	
콘크리트 치방	인벽	m ²	0.57	
드레인공		EA	10.0	

SAVE ENERGY GREEN ARCHITECTURE
 SEGA ARCHITECTURE
 시그마아키텍처
 44009-835
 서울특별시 강남구 테헤란로 124-1
 TEL. 02-517-0001 FAX. 02-517-0011
 www.sega-arch.com
 NOTE: ~



2026년 영조문화재단
 기획모형공시

CONTRACT NO. C-003
 SCALE: A3 : 1/40
 DATE: 2025. 04
 DRAWING NO. 2025. 04
 PROJECT NO. 2025. 04
 DRAWING NO. 2025. 04

