

남천2(제3지구:삼익비치) 재건축사업 정비계획 및 정비구역 변경 지정 지형도면고시도(변경없음)

도엽번호 : 01

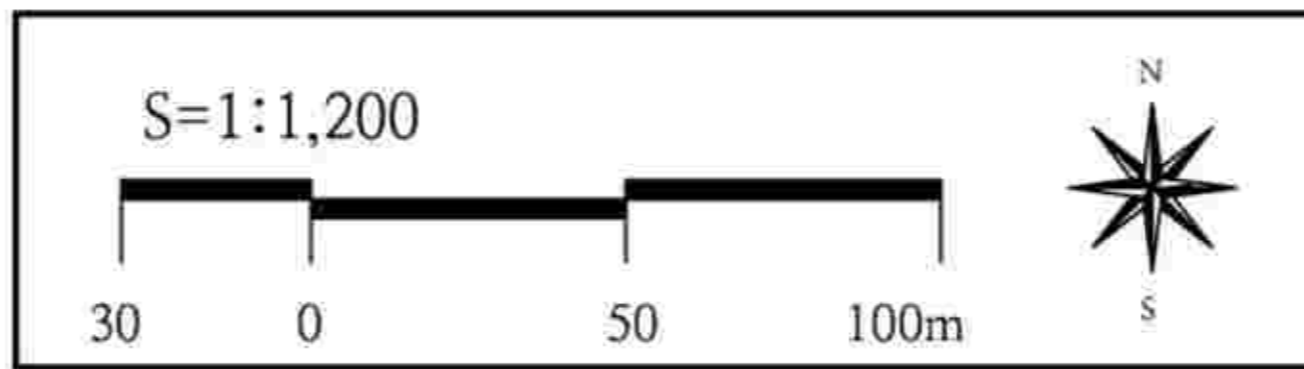
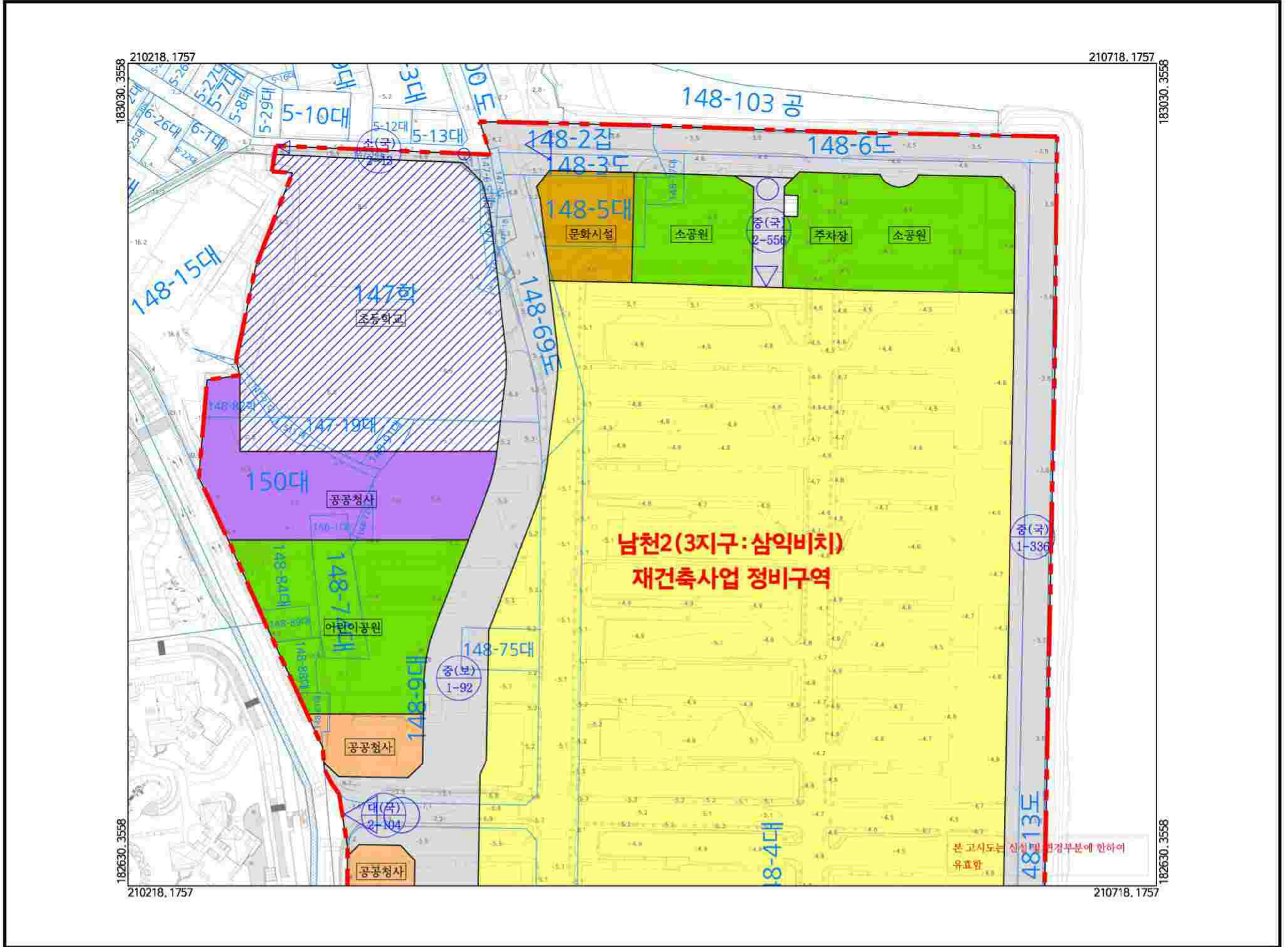

□ 범 레 □

	정비구역
	공동주택
	도로
	공원
	녹지
	공공청사(수영구정)
	공공청사(주민센터·치안센터)
	문화시설
	초등학교

지정권자 : 부산광역시장

지정일자 : 2026년 05월 20일

고시년도 : 2026년 05월 20일

고시번호 : 부산광역시 고시 제2026 - 181호

작성년월일 : 2026년 05월 20일

저작권소유 및 발행자 : 부산광역시장

구 분	입 안 권 자			결 정 권 자	
	작성자	1차 확인자	2차 확인자	1차 확인자	2차 확인자
소 속	수영구 건축과	수영구 건축과	수영구 건축과	부산광역시 도시정비과	부산광역시 도시정비과
직 위	-	재개발팀장	건축과장	-	재건축팀장
직 명	지방시설주사보	지방시설주사	지방시설사무관	지방시설주사보	지방시설사무관
성 명	김재홍	이종시	정하린	박경태	설문경
확인인					

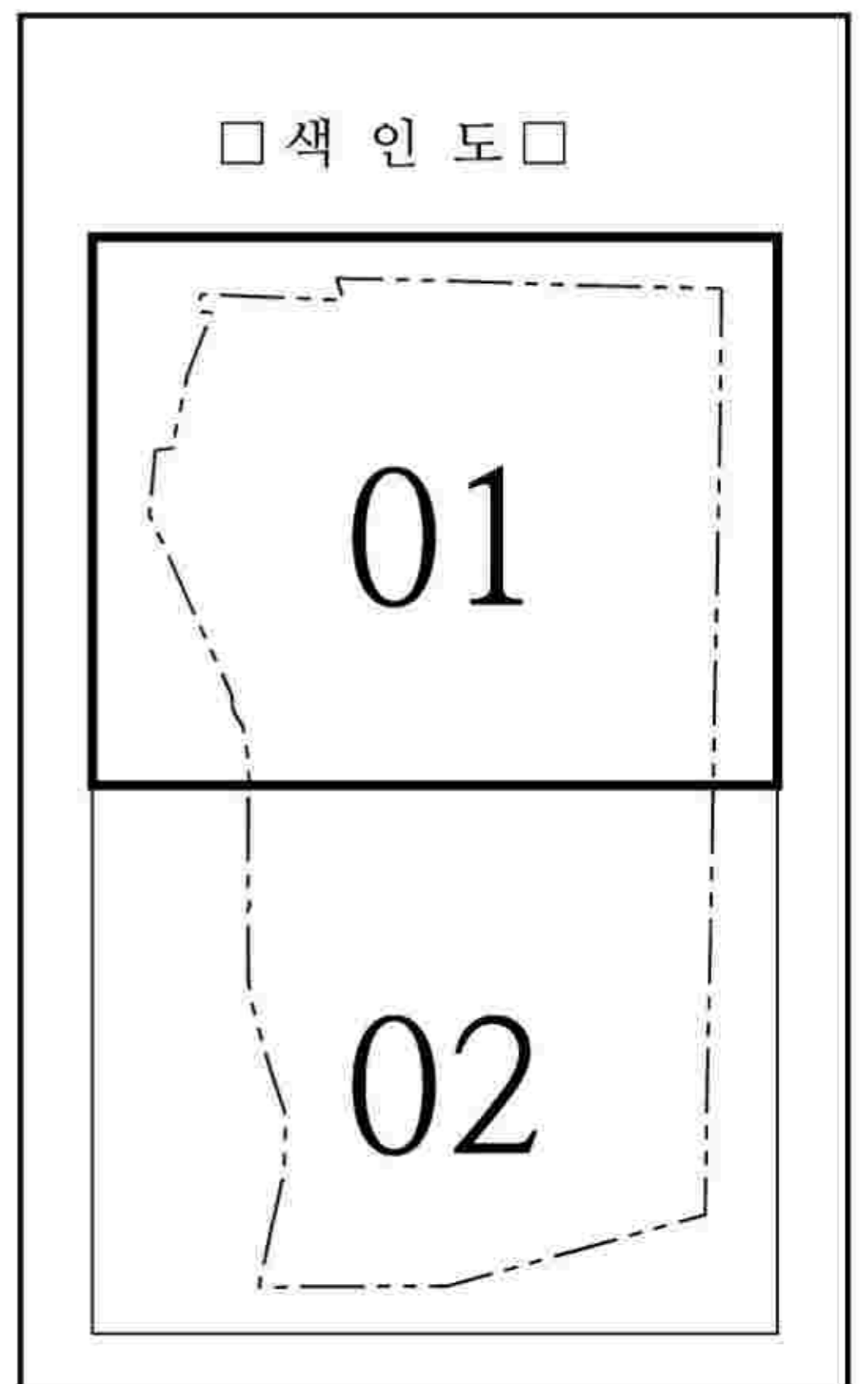

남천2(제3지구:삼익비치) 재건축사업 정비계획 및 정비구역 변경 지정 지형도면고시도(변경없음) - 정비구역 결정도(변경없음) -

도엽번호 : 01

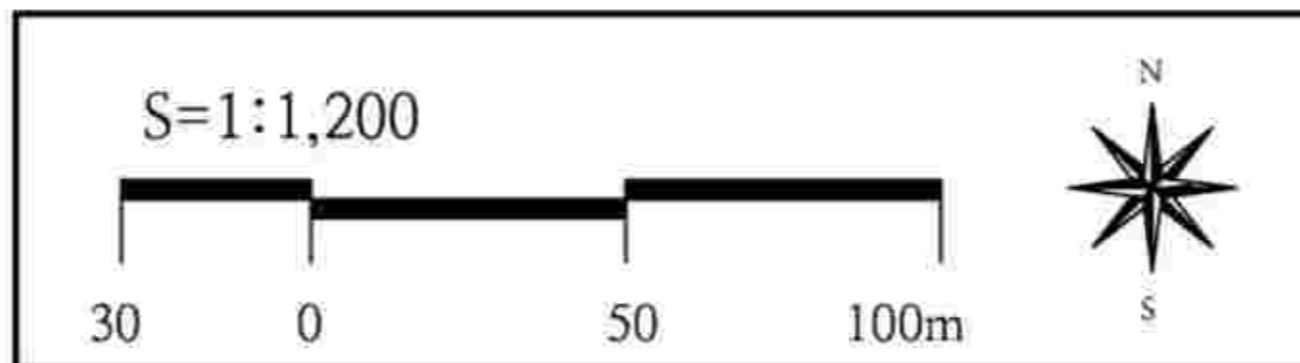
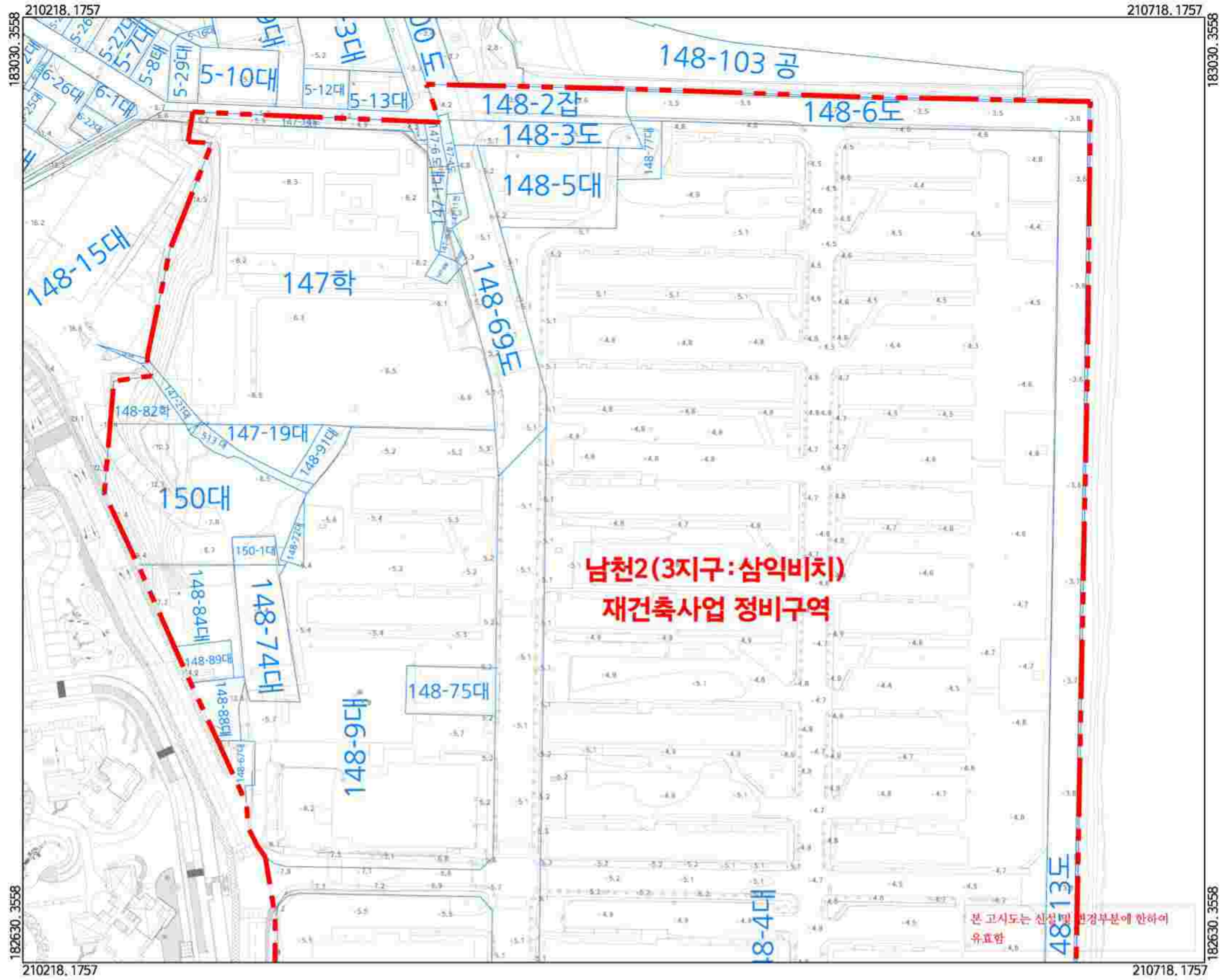

□ 범 레 □

정비구역

지정권자 : 부산광역시장

지정일자 : 2026년 05월 20일

고시년도 : 2026년 05월 20일

고시번호 : 부산광역시 고시 제2026 - 181호

작성년월일 : 2026년 05월 20일

저작권소유 및 발행자 : 부산광역시장

구 분	입 안 권 자			결 정 권 자	
	작성자	1차 확인자	2차 확인자	1차 확인자	2차 확인자
소 속	수영구 건축과	수영구 건축과	수영구 건축과	부산광역시 도시정비과	부산광역시 도시정비과
직 위	-	재개발팀장	건축과장	-	재건축팀장
직 명	지방시설주사보	지방시설주사	지방시설사무관	지방시설주사보	지방시설사무관
성 명	김재홍	이종시	정하린	박경태	설문경
확인인					

□ 색 인 도 □

01

02

남천2(제3지구:삼익비치) 재건축사업
 정비계획 및 정비구역 변경 지정 지형도면고시도(변경없음)
 - 정비구역 결정도(변경없음) -

도엽번호 : 02

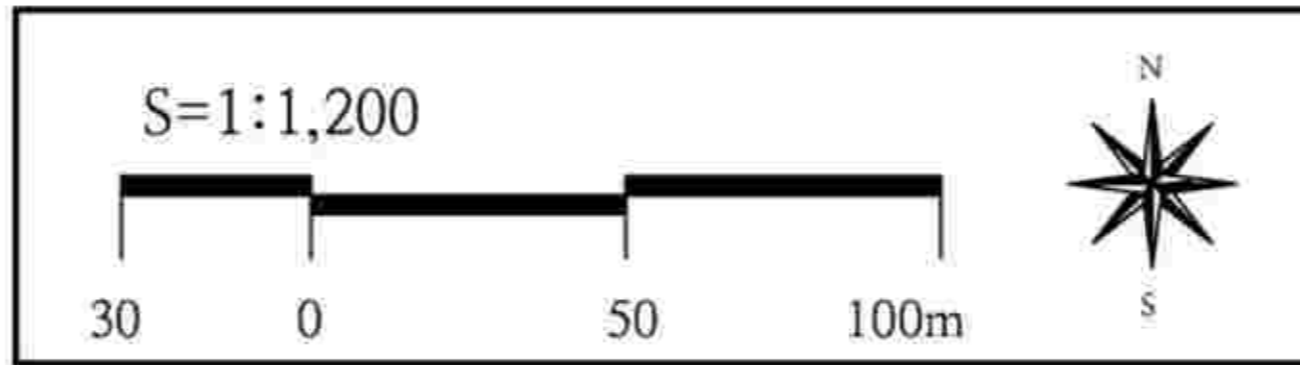
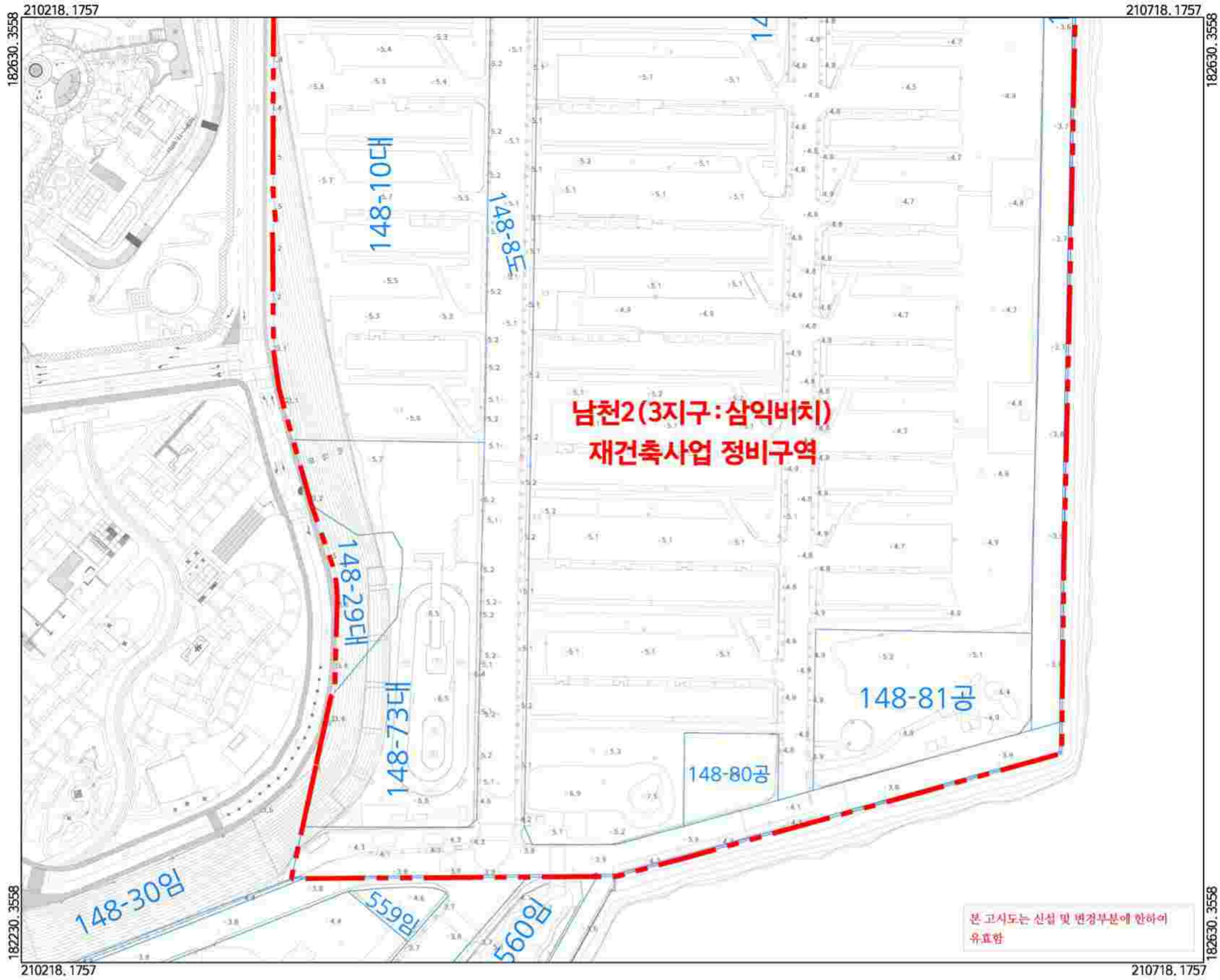

□ 범 레 □

정비구역

지정권자 : 부산광역시장
 지정일자 : 2026년 05월 20일
 고시년도 : 2026년 05월 20일
 고시번호 : 부산광역시 고시 제2026 - 181호
 작성년월일 : 2026년 05월 20일
 저작권소유 및 발행자 : 부산광역시장

구 분	입 안 권 자			결 정 권 자	
	작성자	1차 확인자	2차 확인자	1차 확인자	2차 확인자
소 속	수영구 건축과	수영구 건축과	수영구 건축과	부산광역시 도시정비과	부산광역시 도시정비과
직 위	-	재개발팀장	건축과장	-	재건축팀장
직 명	지방시설주사보	지방시설주사	지방시설사무관	지방시설주사보	지방시설사무관
성 명	김재홍	이종시	정하린	박경태	설문경
확인인					

□ 색 인 도 □

남천2(제3지구:삼익비치) 재건축사업 정비계획 및 정비구역 변경 지형도면고시도(변경없음) - 용도지역 결정도(변경없음) -

도엽번호 : 01

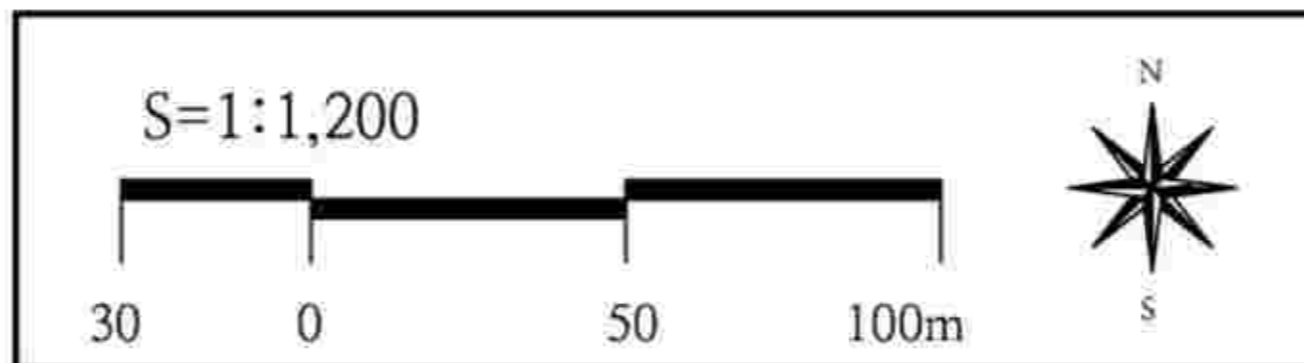
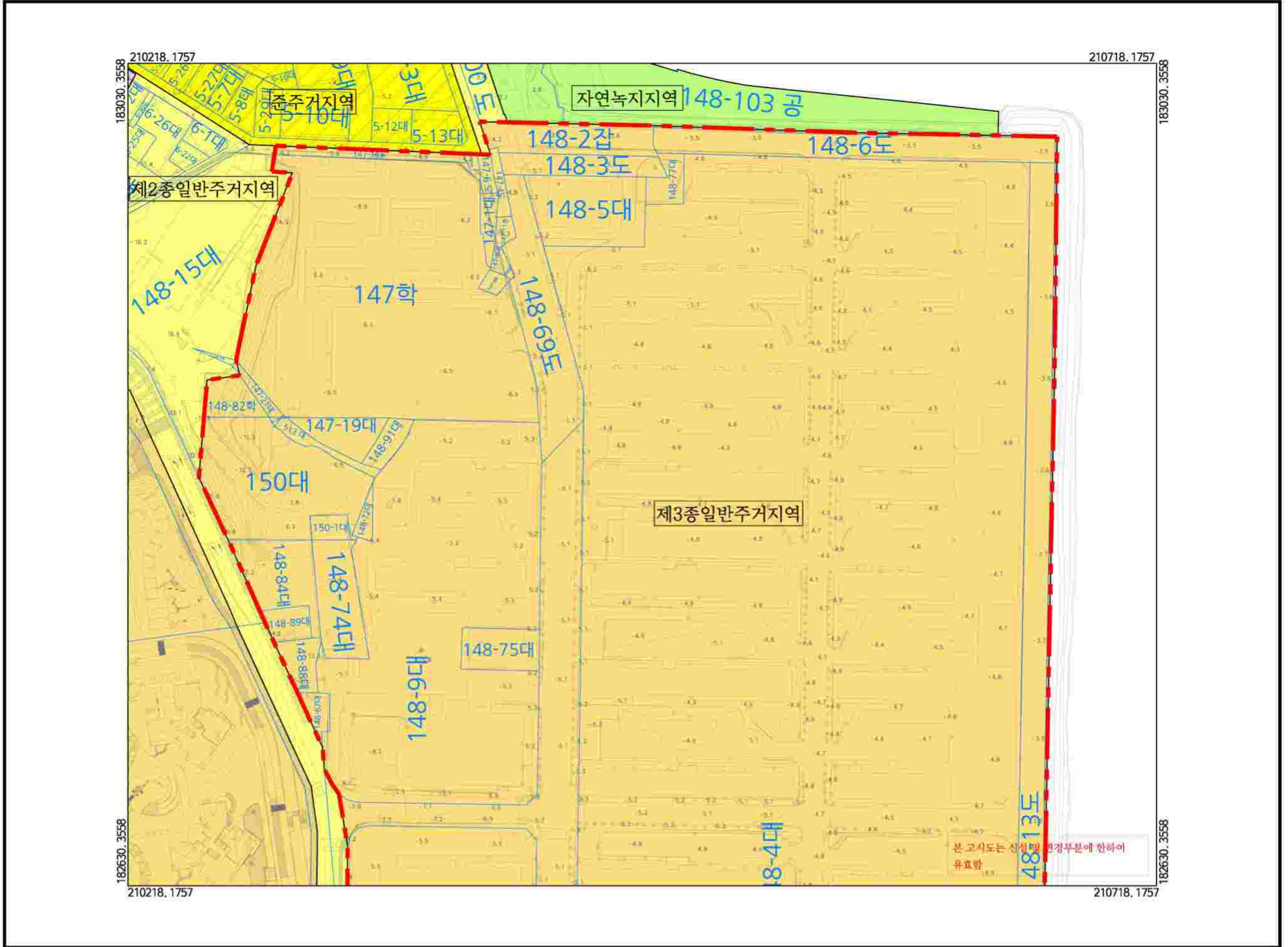

□ 범 레 □

- 정비구역
- 제2종일반주거지역
- 제3종일반주거지역
- 준주거지역
- 일반상업지역
- 자연녹지지역

지정권자 : 부산광역시청

지정일자 : 2026년 05월 20일

고시년도 : 2026년 05월 20일

고시번호 : 부산광역시 고시 제2026 - 181호

작성년월일 : 2026년 05월 20일

저작권소유 및 발행자 : 부산광역시청

구 분	입 안 권 자			결 정 권 자	
	작성자	1차 확인자	2차 확인자	1차 확인자	2차 확인자
소 속	수영구 건축과	수영구 건축과	수영구 건축과	부산광역시 도시정비과	부산광역시 도시정비과
직 위	-	재개발팀장	건축과장	-	재건축팀장
직 명	지방시설주사보	지방시설주사	지방시설사무관	지방시설주사보	지방시설사무관
성 명	김재홍	이종시	정하린	박경태	설문경
확인인					

□ 색 인 도 □

남천2(제3지구:삼익비치) 재건축사업 정비계획 및 정비구역 변경 지정 지형도면고시도(변경없음) - 용도지역 결정도(변경없음) -

도엽번호 : 02

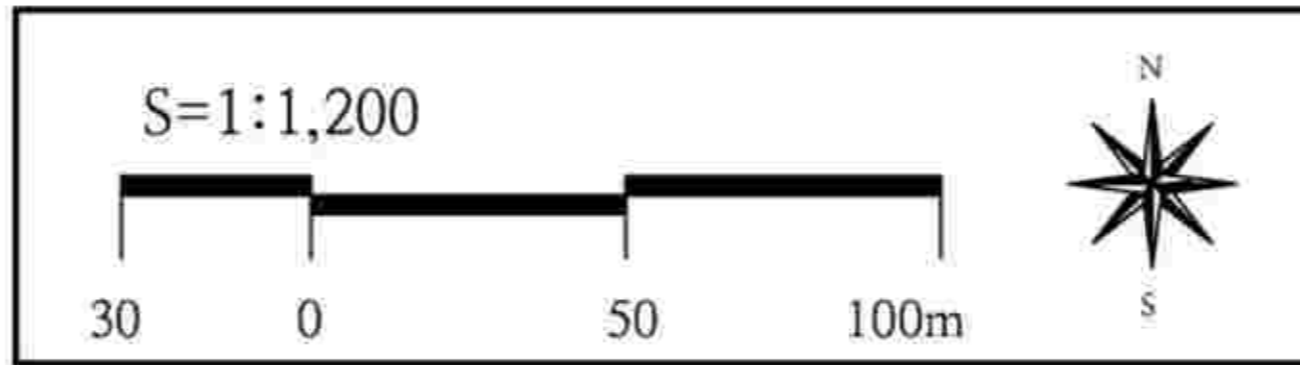

□ 범 레 □

- 정비구역
- 제2종일반주거지역
- 제3종일반주거지역
- 준주거지역
- 일반상업지역
- 자연녹지지역

지정권자 : 부산광역시장
 지정일자 : 2026년 05월 20일
 고시년도 : 2026년 05월 20일
 고시번호 : 부산광역시 고시 제2026 - 181호
 작성년월일 : 2026년 05월 20일
 저작권소유 및 발행자 : 부산광역시장

구 분	입 안 권 자			결 정 권 자	
	작성자	1차 확인자	2차 확인자	1차 확인자	2차 확인자
소 속	수영구 건축과	수영구 건축과	수영구 건축과	부산광역시 도시정비과	부산광역시 도시정비과
직 위	-	재개발팀장	건축과장	-	재건축팀장
직 명	지방시설주사보	지방시설주사	지방시설사무관	지방시설주사보	지방시설사무관
성 명	김재홍	이종시	정하린	박경태	설문경
확인인					

□ 색 인 도 □

남천2(제3지구:삼익비치) 재건축사업 정비계획 및 정비구역 변경 지형도면고시도(변경없음) - 도시계획시설 및 정비기반시설 결정도(변경없음) -

도엽번호 : 01

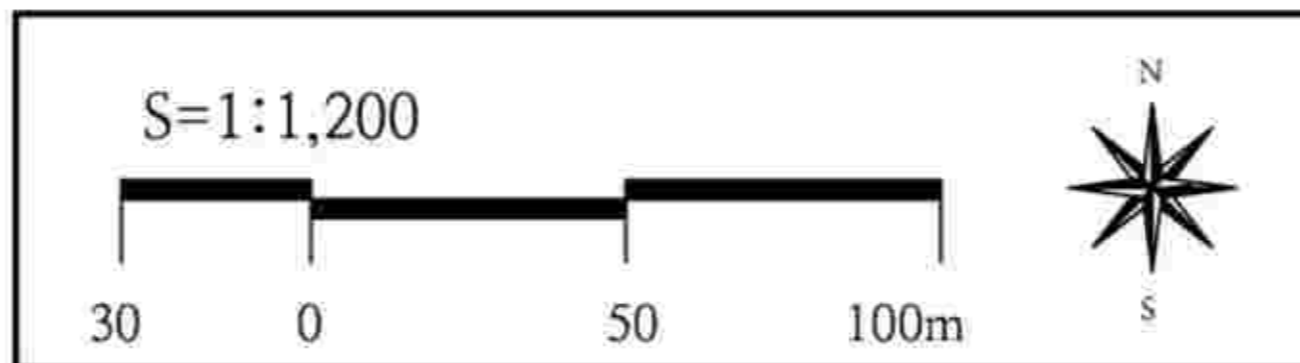

□ 범 레 □

- 정비구역
- 공원
- 녹지
- 공공청사(수영구청)
- 공공청사(주민센터·치안센터)
- 문화시설
- 초등학교

지정권자 : 부산광역시장

지정일자 : 2026년 05월 20일

고시년도 : 2026년 05월 20일

고시번호 : 부산광역시 고시 제2026 - 181호

작성년월일 : 2026년 05월 20일

저작권소유 및 발행자 : 부산광역시장

구 분	입 안 권 자			결 정 권 자	
	작성자	1차 확인자	2차 확인자	1차 확인자	2차 확인자
소 속	수영구 건축과	수영구 건축과	수영구 건축과	부산광역시 도시정비과	부산광역시 도시정비과
직 위	-	재개발팀장	건축과장	-	재건축팀장
직 명	지방시설주사보	지방시설주사	지방시설사무관	지방시설주사보	지방시설사무관
성 명	김재홍	이종시	정하린	박경태	설문경
확인인					

□ 색 인 도 □

남천2(제3지구:삼익비치) 재건축사업
 정비계획 및 정비구역 변경 지정 지형도면고시도(변경없음)
 - 가구 및 획지의 규모와 조성에 관한 결정도(변경없음) -

도엽번호 : 01

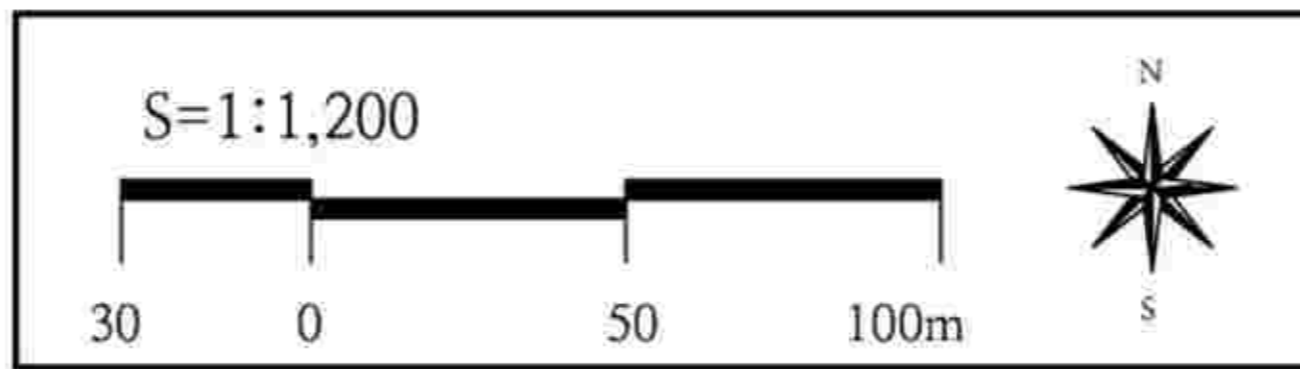
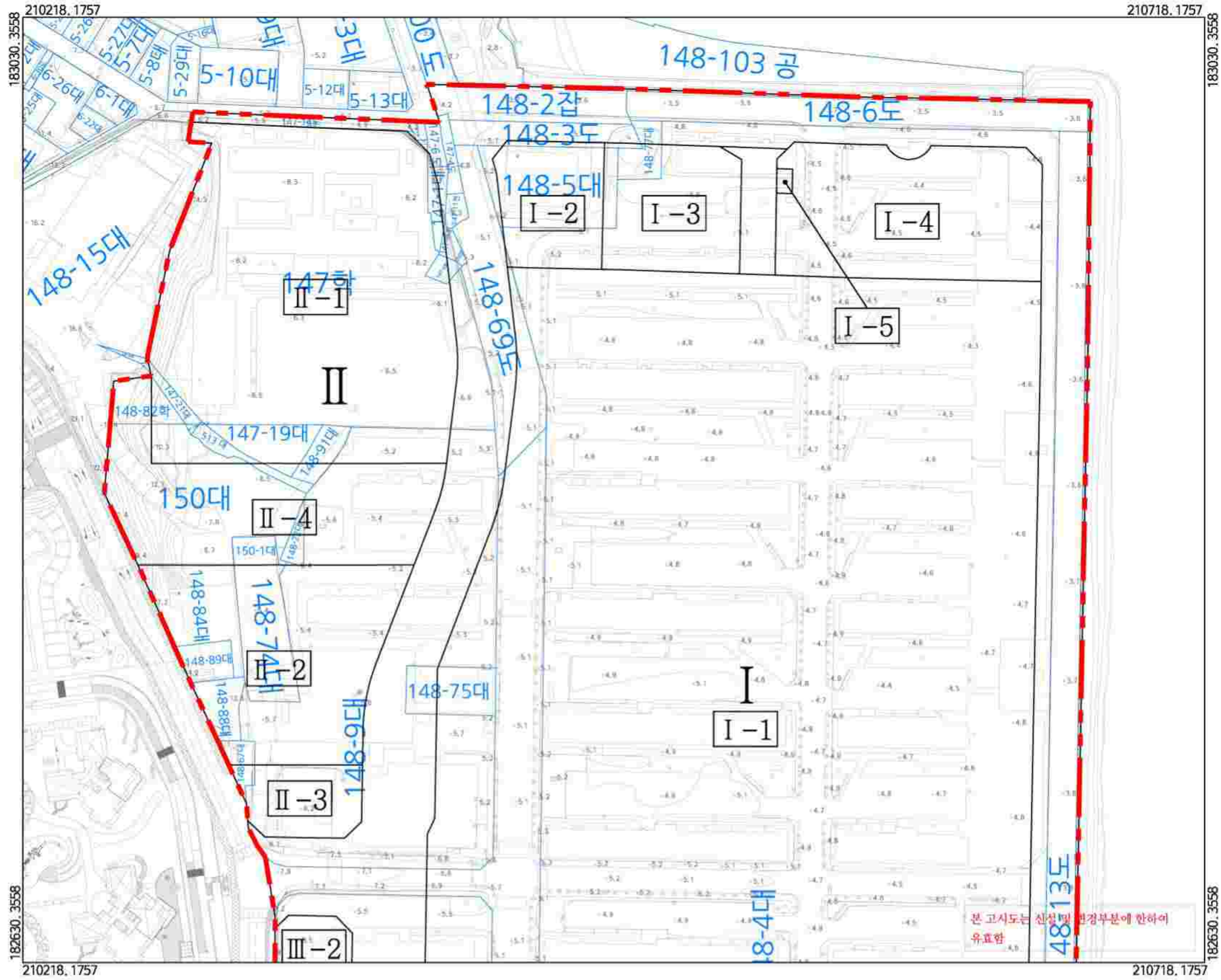

□ 범 레 □

- 정비구역
- I 가구번호
- I-1 획지번호

지정권자 : 부산광역시장
 지정일자 : 2026년 05월 20일
 고시년도 : 2026년 05월 20일
 고시번호 : 부산광역시 고시 제2026 - 181호
 작성년월일 : 2026년 05월 20일
 저작권소유 및 발행자 : 부산광역시장

구 분	입 안 권 자			결 정 권 자	
	작성자	1차 확인자	2차 확인자	1차 확인자	2차 확인자
소 속	수영구 건축과	수영구 건축과	수영구 건축과	부산광역시 도시정비과	부산광역시 도시정비과
직 위	-	재개발팀장	건축과장	-	재건축팀장
직 명	지방시설주사보	지방시설주사	지방시설사무관	지방시설주사보	지방시설사무관
성 명	김재홍	이종시	정하린	박경태	설문경
확인인					

□ 색 인 도 □

남천2(제3지구:삼익비치) 재건축사업
 정비계획 및 정비구역 변경 지정 지형도면고시도(변경없음)
 - 가구 및 획지의 규모와 조성에 관한 결정도(변경없음) -

도엽번호 : 02

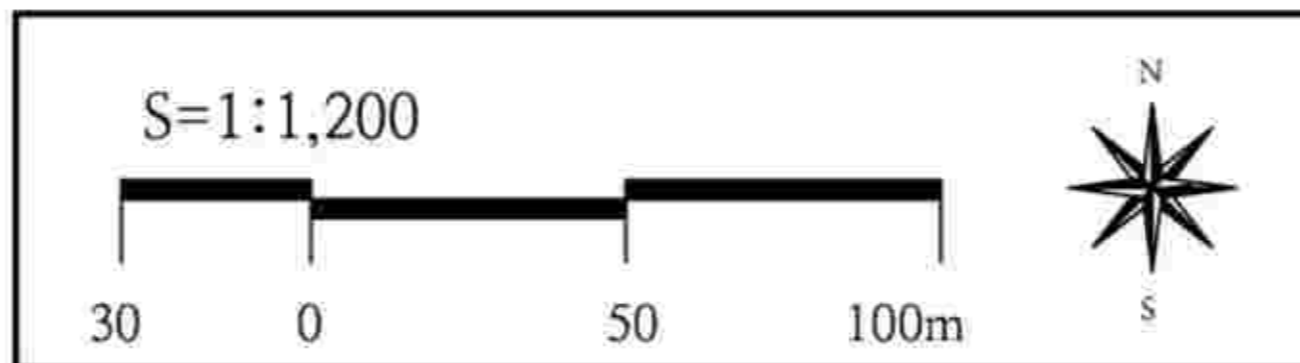
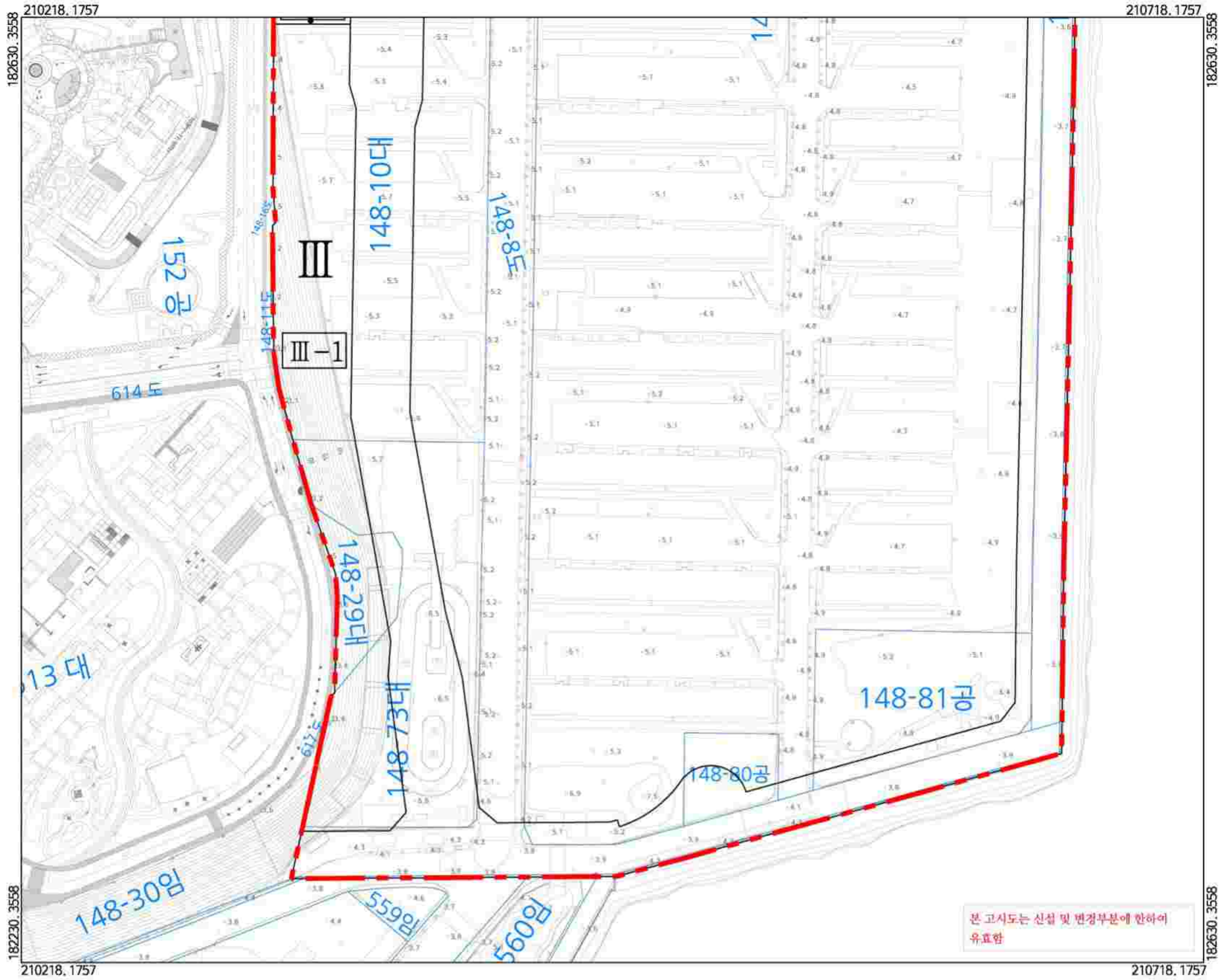

□ 범 레 □

- 정비구역
- 가구번호
- 획지번호

지정권자 : 부산광역시

지정일자 : 2026년 05월 20일

고시년도 : 2026년 05월 20일

고시번호 : 부산광역시 고시 제2026 - 181호

작성년월일 : 2026년 05월 20일

저작권소유 및 발행자 : 부산광역시

구 분	입 안 권 자			결 정 권 자	
	작성자	1차 확인자	2차 확인자	1차 확인자	2차 확인자
소 속	수영구 건축과	수영구 건축과	수영구 건축과	부산광역시 도시정비과	부산광역시 도시정비과
직 위	-	재개발팀장	건축과장	-	재건축팀장
직 명	지방시설주사보	지방시설주사	지방시설사무관	지방시설주사보	지방시설사무관
성 명	김재홍	이종시	정하린	박경태	설문경
확인인					

□ 색 인 도 □

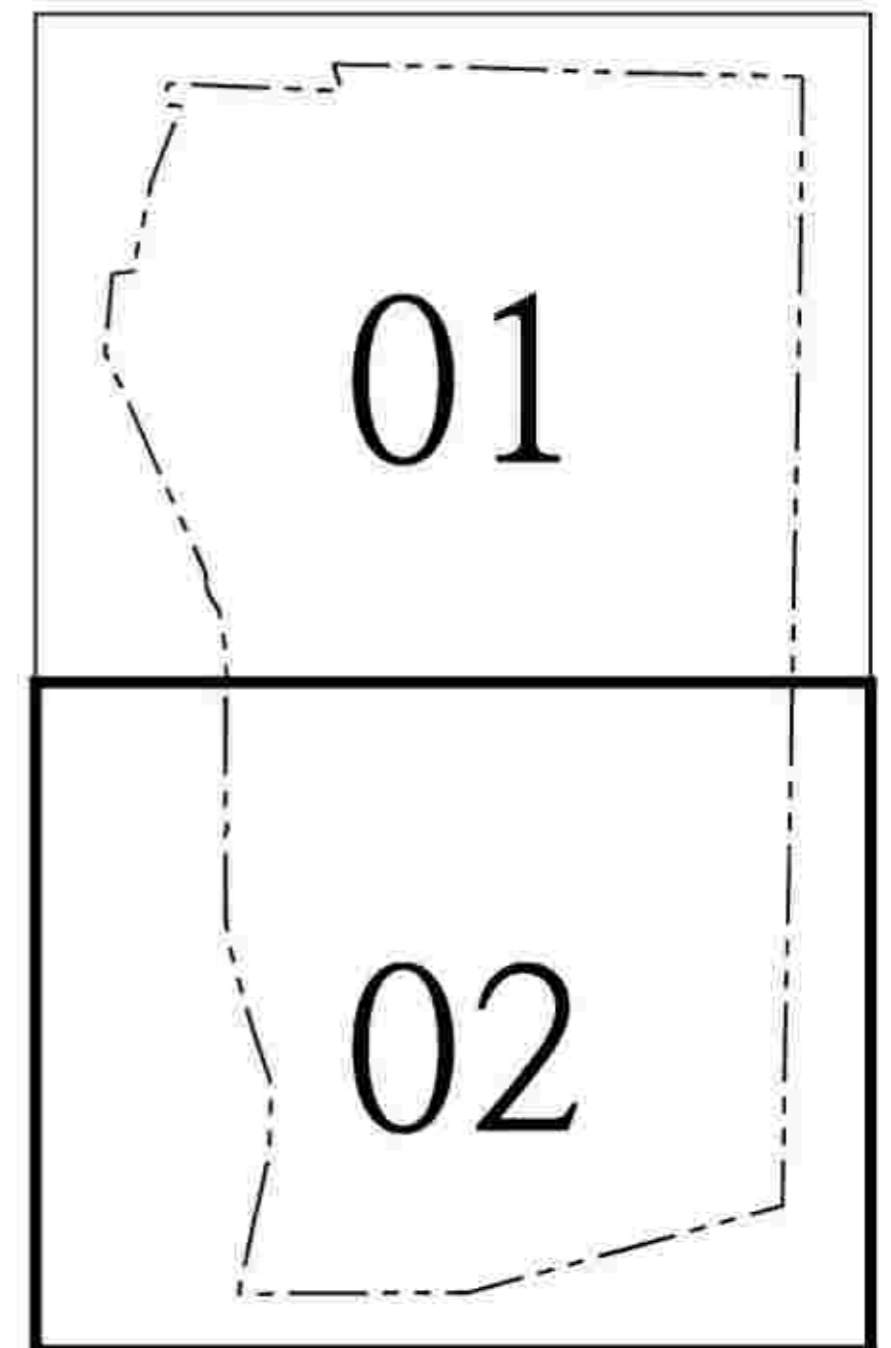

남천2(제3지구:삼익비치) 재건축사업
 정비계획 및 정비구역 변경 지정 지형도면고시도(변경없음)
 - 건축물의 주용도·건폐율·용적률·높이 등에 관한 결정도(변경없음) -

도엽번호 : 01

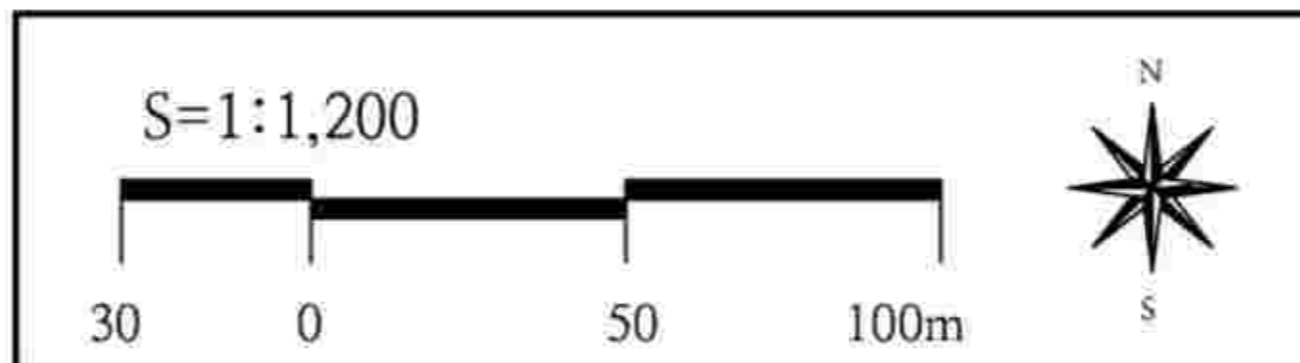
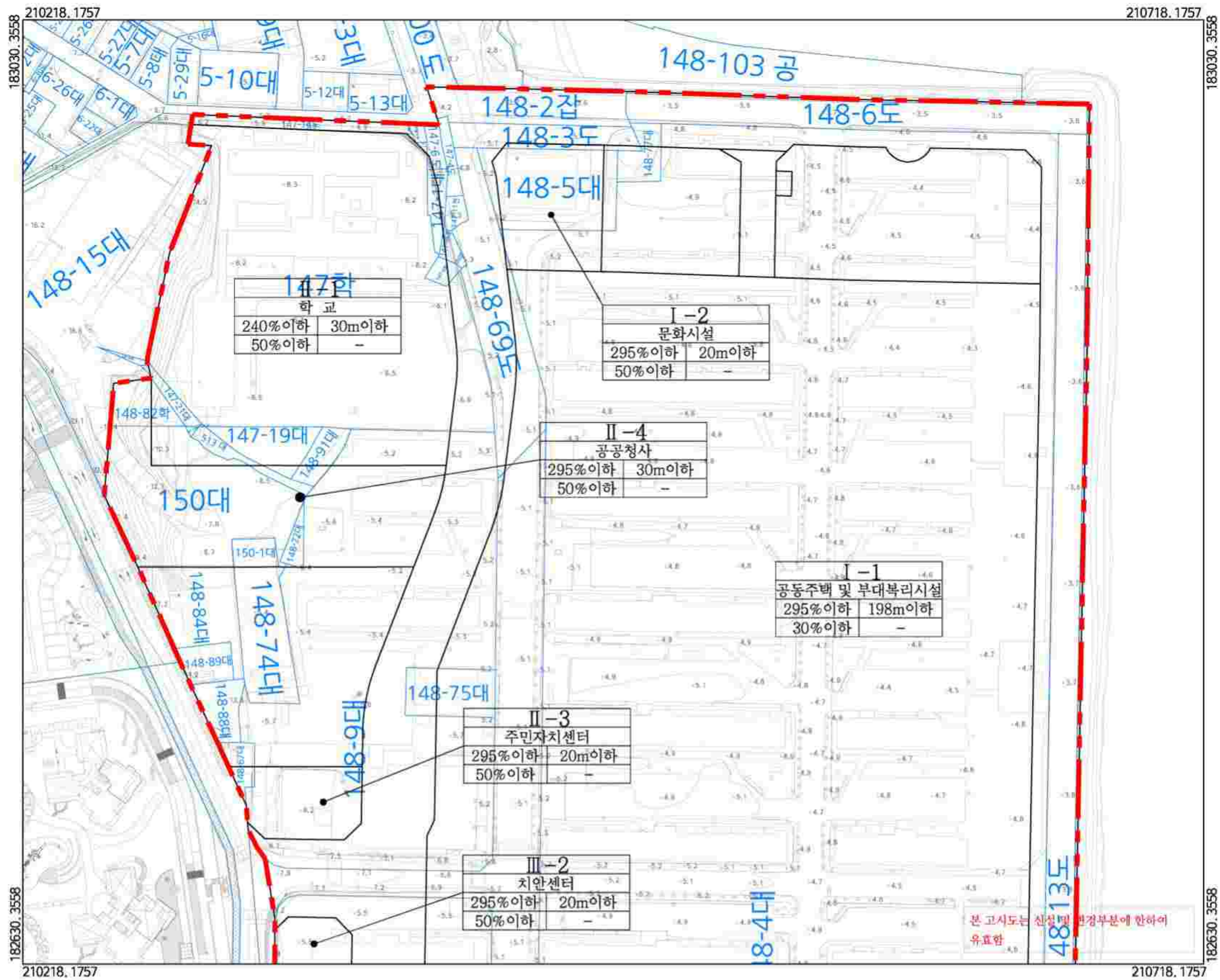

□ 범 레 □

- 정비구역
- 가구 및 획지번호
- 건축물의 주용도
- 건축물의 건폐율, 용적률, 높이

지정권자 : 부산광역시장
 지정일자 : 2026년 05월 20일
 고시년도 : 2026년 05월 20일
 고시번호 : 부산광역시 고시 제2026 - 181호
 작성년월일 : 2026년 05월 20일
 저작권소유 및 발행자 : 부산광역시장

구 분	입 안 권 자			결 정 권 자	
	작성자	1차 확인자	2차 확인자	1차 확인자	2차 확인자
소 속	수영구 건축과	수영구 건축과	수영구 건축과	부산광역시 도시정비과	부산광역시 도시정비과
직 위	-	재개발팀장	건축과장	-	재건축팀장
직 명	지방시설주사보	지방시설주사	지방시설사무관	지방시설주사보	지방시설사무관
성 명	김재홍	이종시	정하린	박경태	설문경
확인인					

□ 색 인 도 □

남천2(제3지구:삼익비치) 재건축사업 정비계획 및 정비구역 변경 지정 지형도면고시도(변경없음) - 건축물의 주용도·건폐율·용적률·높이 등에 관한 결정도(변경없음) -

도엽번호 : 02

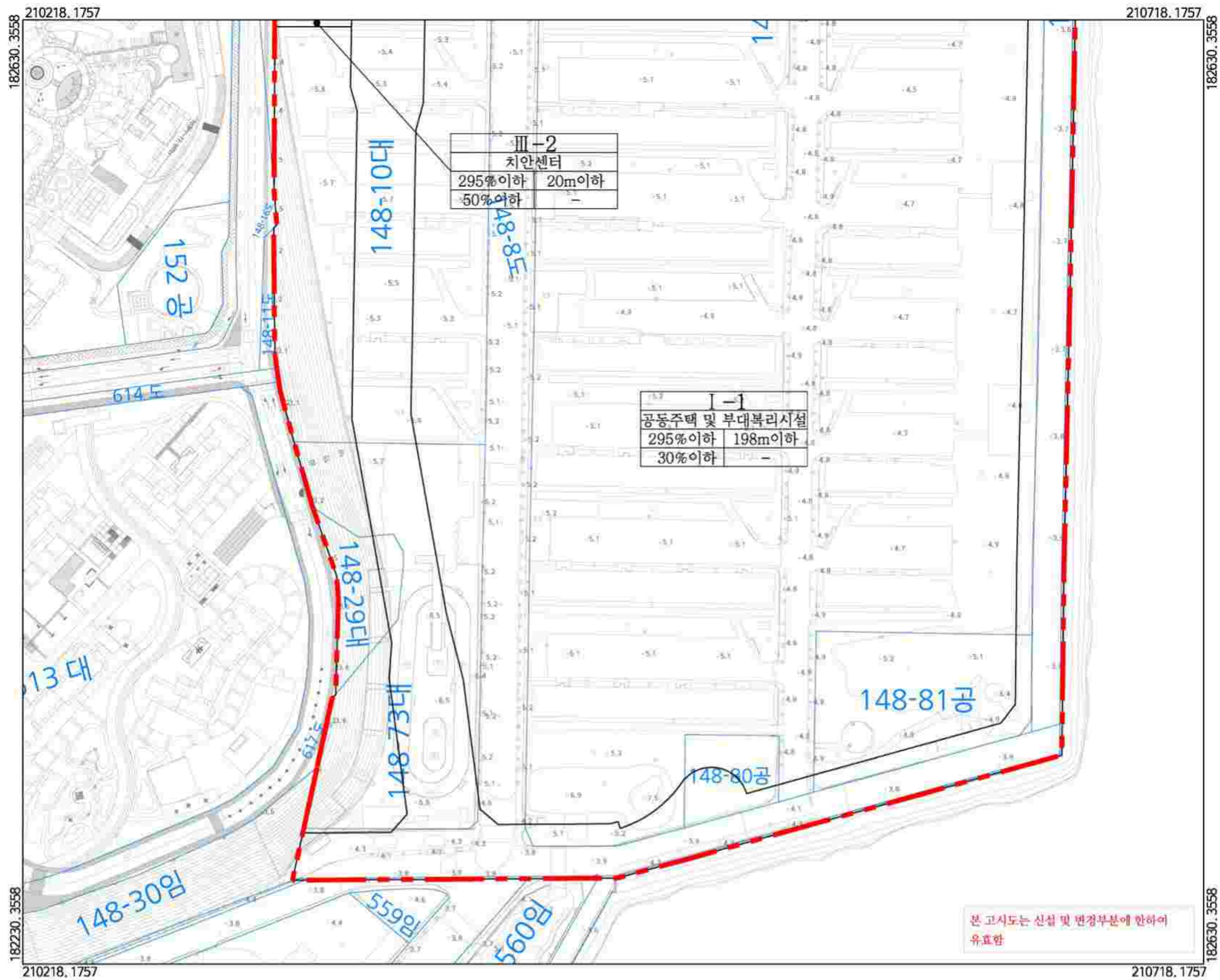

본 고시도는 신설 및 변경부분에 한하여 유효함

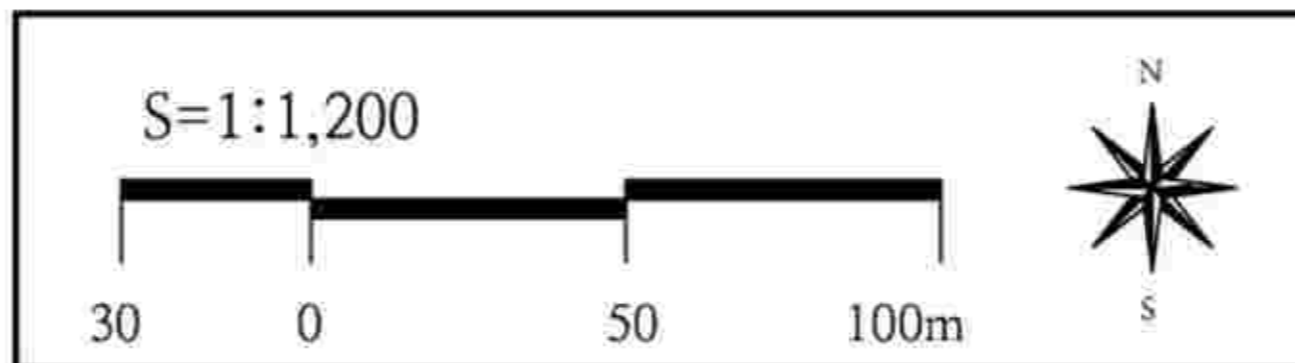

□ 범 레 □

- 정비구역
- I-1 가구 및 획지번호
- 주용도 건축물의 주용도
- | | |
|-----|-------------------|
| 용적률 | 최고높이 |
| 건축물 | 건축물의 건폐율, 용적률, 높이 |
| 건폐율 | - |

지정권자 : 부산광역시청

지정일자 : 2026년 05월 20일

고시년도 : 2026년 05월 20일

고시번호 : 부산광역시 고시 제2026 - 181호

작성년월일 : 2026년 05월 20일

저작권소유 및 발행자 : 부산광역시청

구 분	입 안 권 자			결 정 권 자	
	작성자	1차 확인자	2차 확인자	1차 확인자	2차 확인자
소 속	수영구 건축과	수영구 건축과	수영구 건축과	부산광역시 도시정비과	부산광역시 도시정비과
직 위	-	재개발팀장	건축과장	-	재건축팀장
직 명	지방시설주사보	지방시설주사	지방시설사무관	지방시설주사보	지방시설사무관
성 명	김재홍	이종시	정하린	박경태	설문경
확인인					

□ 색 인 도 □

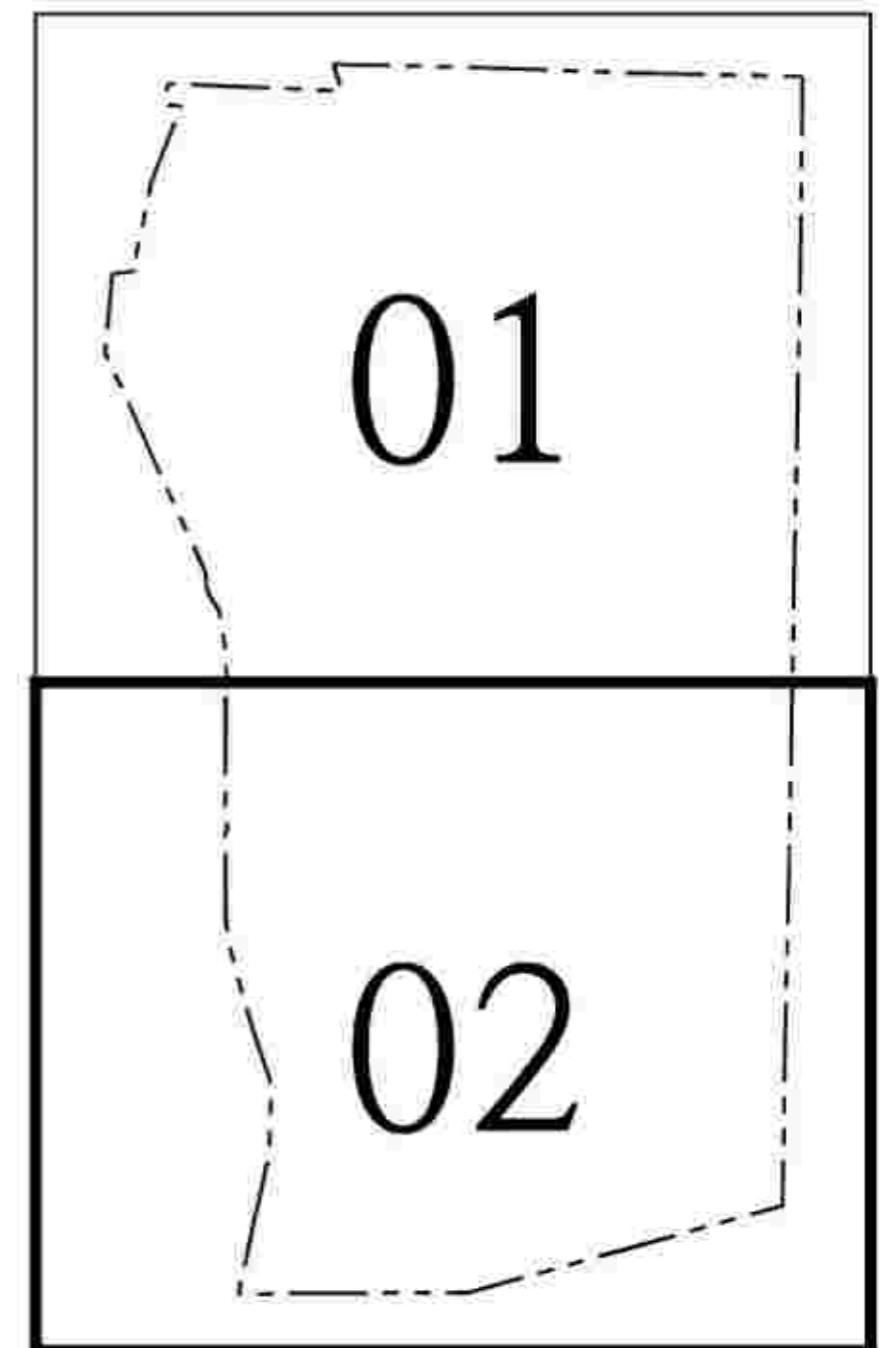

남천2(제3지구:삼익비치) 재건축사업 정비계획 및 정비구역 변경 지정 지형도면고시도(변경) - 기타사항에 관한 결정도(신설) -

도엽번호 : 01

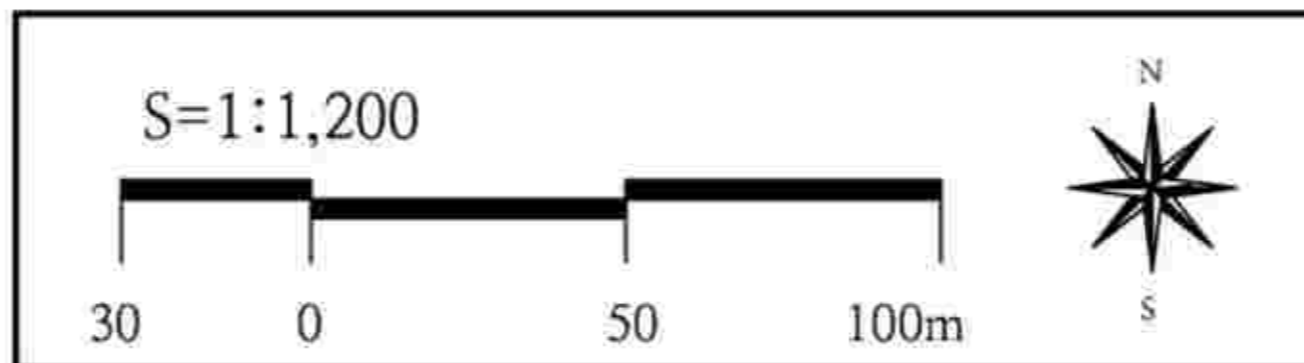
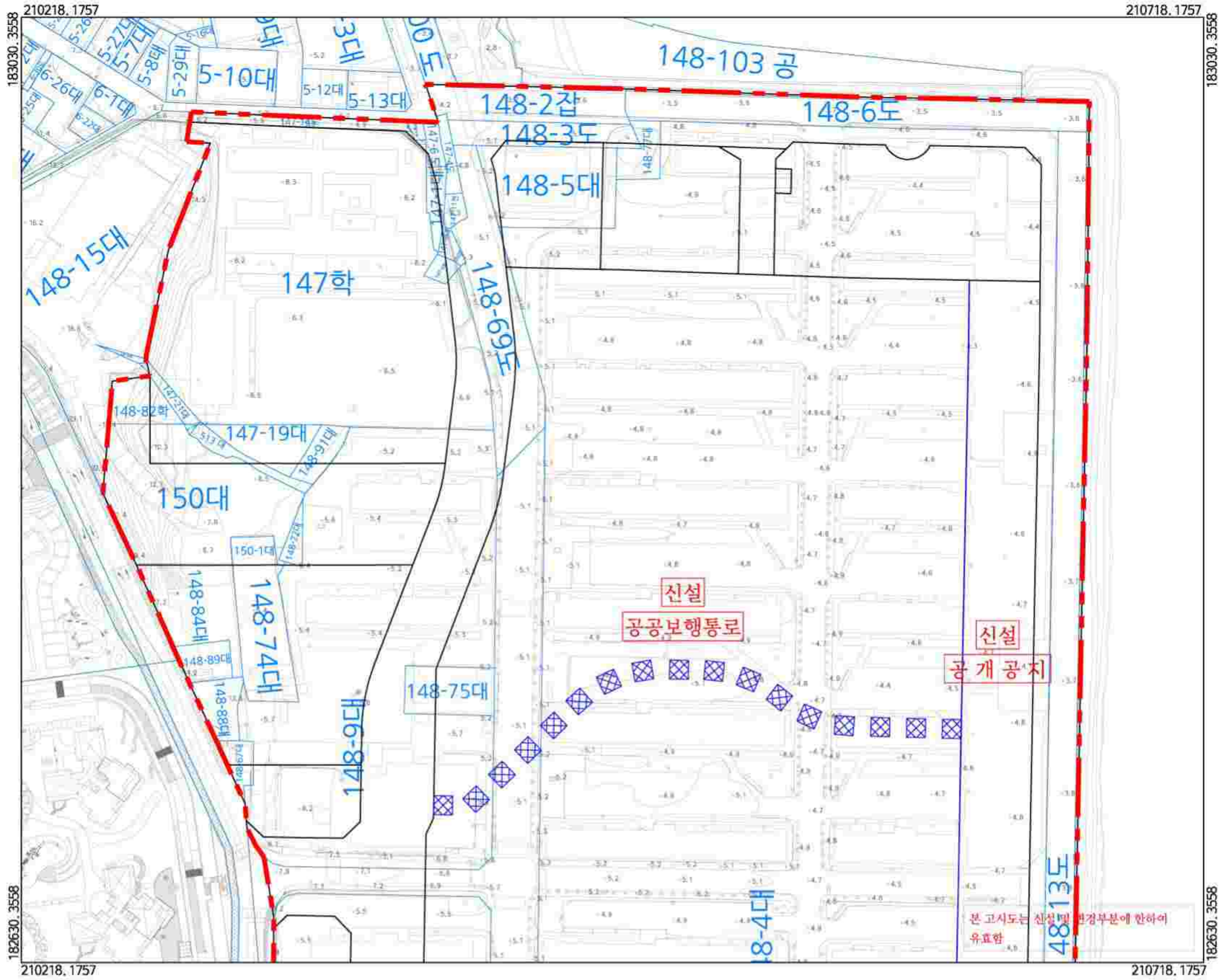

□ 범 레 □

- 정비구역
- 공개공지
- 공공보행통로

지정권자 : 부산광역시장

지정일자 : 2026년 05월 20일

고시년도 : 2026년 05월 20일

고시번호 : 부산광역시 고시 제2026 - 181호

작성년월일 : 2026년 05월 20일

저작권소유 및 발행자 : 부산광역시장

구 분	입 안 권 자			결 정 권 자	
	작성자	1차 확인자	2차 확인자	1차 확인자	2차 확인자
소 속	수영구 건축과	수영구 건축과	수영구 건축과	부산광역시 도시정비과	부산광역시 도시정비과
직 위	-	재개발팀장	건축과장	-	재건축팀장
직 명	지방시설주사보	지방시설주사	지방시설사무관	지방시설주사보	지방시설사무관
성 명	김재홍	이종시	정하린	박경태	설문경
확인인					

□ 색 인 도 □

01

02

남천2(제3지구:삼익비치) 재건축사업 정비계획 및 정비구역 변경 지정 지형도면고시도(변경) - 기타사항에 관한 결정도(신설) -

도엽번호 : 02

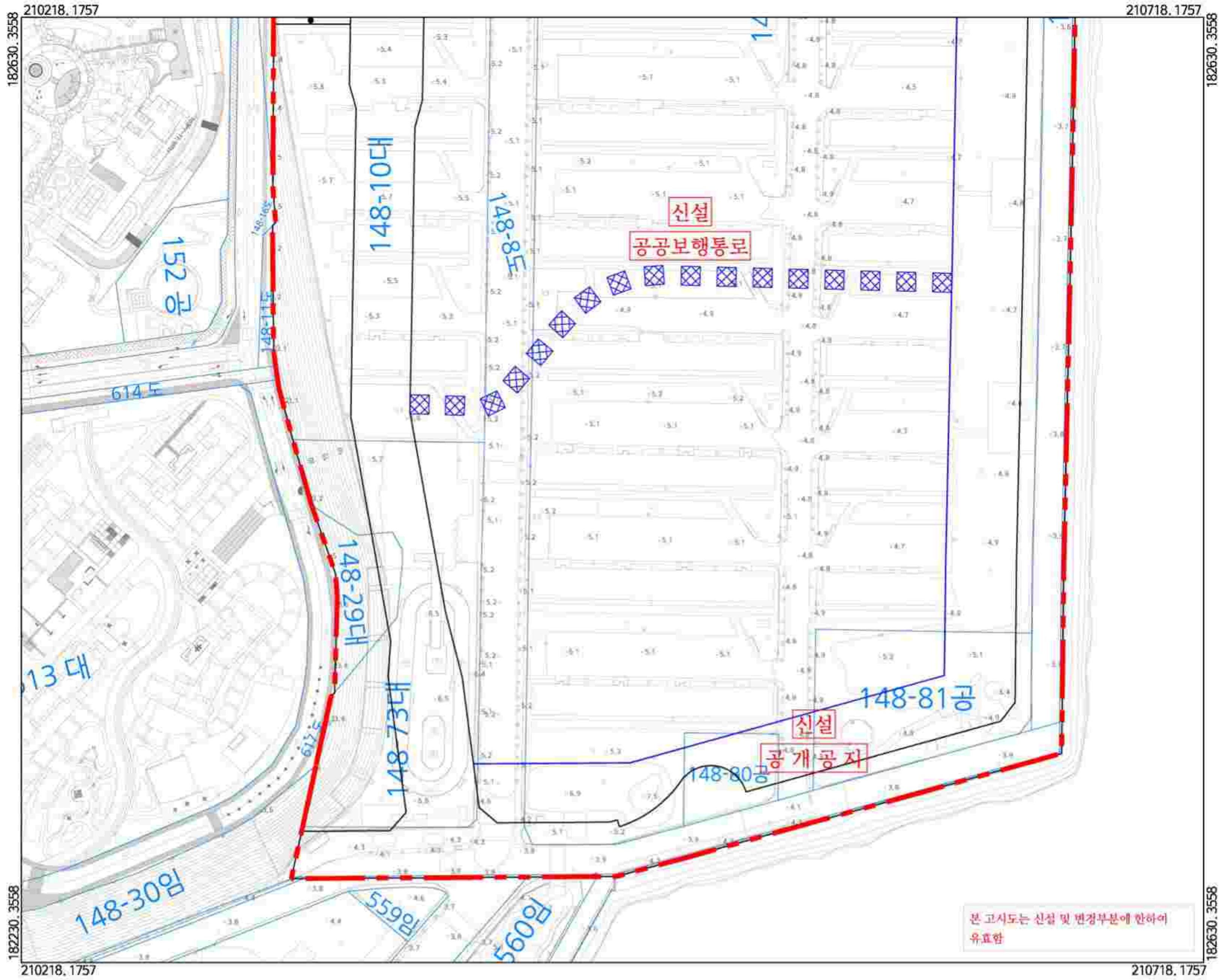

본 고시도는 신설 및 변경부분에 한하여 유효함

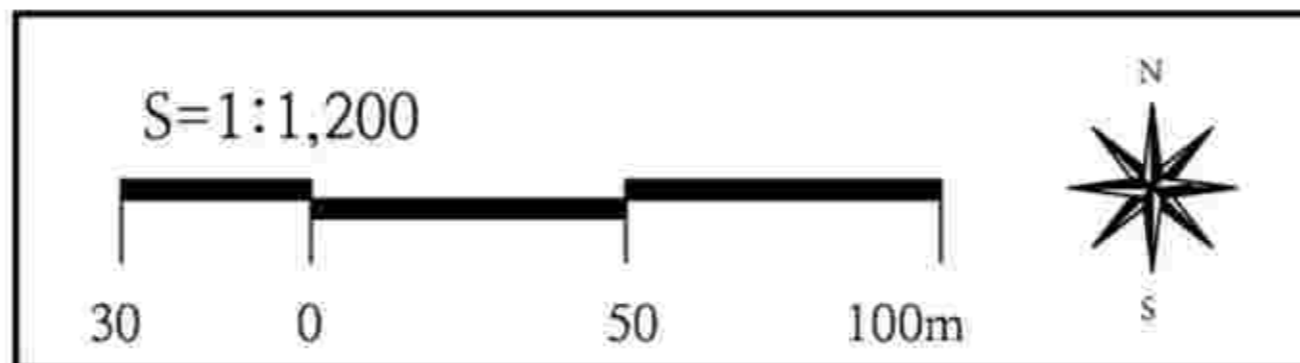

□ 범 레 □

- 정비구역
- 공개공지
- 공공보행통로

지정권자 : 부산광역시장

지정일자 : 2026년 05월 20일

고시년도 : 2026년 05월 20일

고시번호 : 부산광역시 고시 제2026 - 181호

작성년월일 : 2026년 05월 20일

저작권소유 및 발행자 : 부산광역시장

구 분	입 안 권 자			결 정 권 자	
	작성자	1차 확인자	2차 확인자	1차 확인자	2차 확인자
소 속	수영구 건축과	수영구 건축과	수영구 건축과	부산광역시 도시정비과	부산광역시 도시정비과
직 위	-	재개발팀장	건축과장	-	재건축팀장
직 명	지방시설주사보	지방시설주사	지방시설사무관	지방시설주사보	지방시설사무관
성 명	김재홍	이종시	정하린	박경태	설문경
확인인					

□ 색 인 도 □

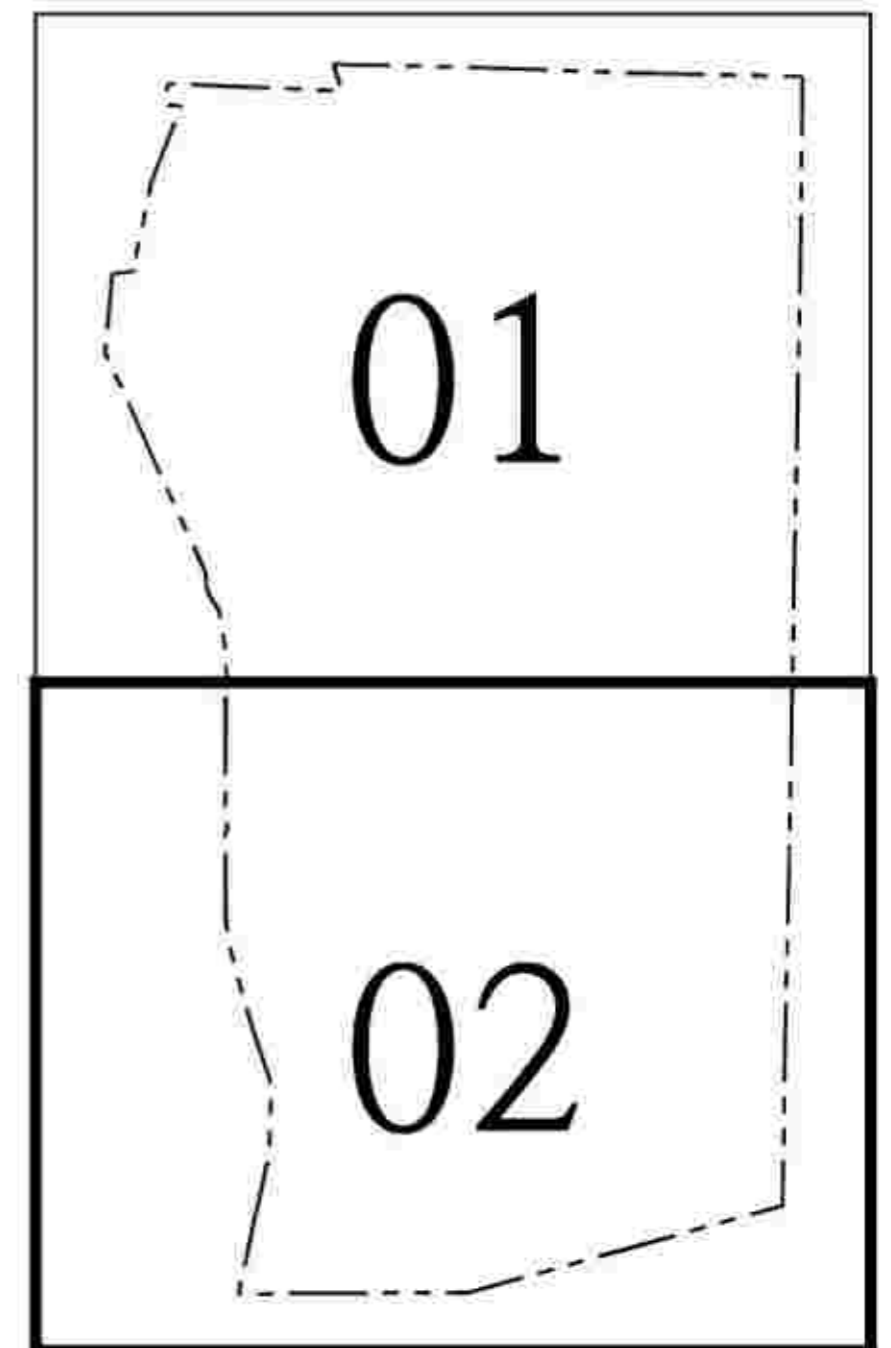

남천2(제3지구:삼익비치) 재건축사업
지구단위계획구역 및 지구단위계획 결정 지형도면고시도(변경없음)
- 지구단위계획구역 결정도(변경없음) -

도엽번호 : 01

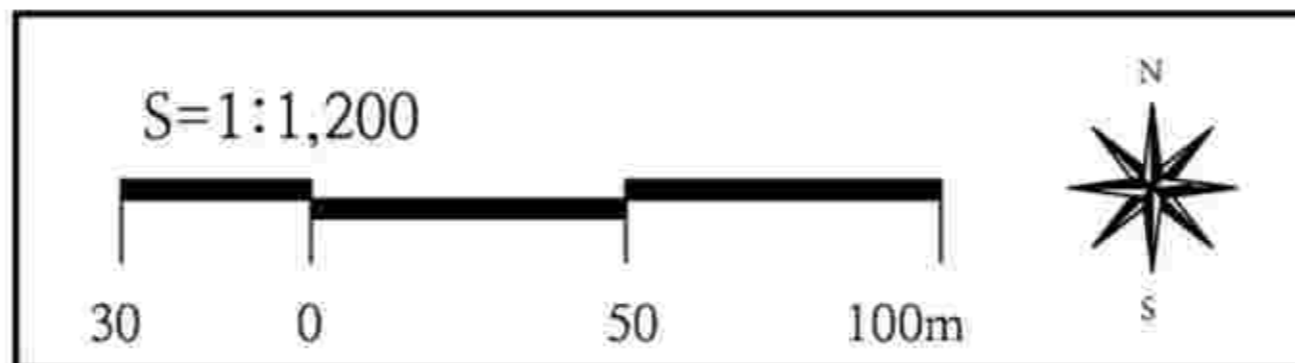
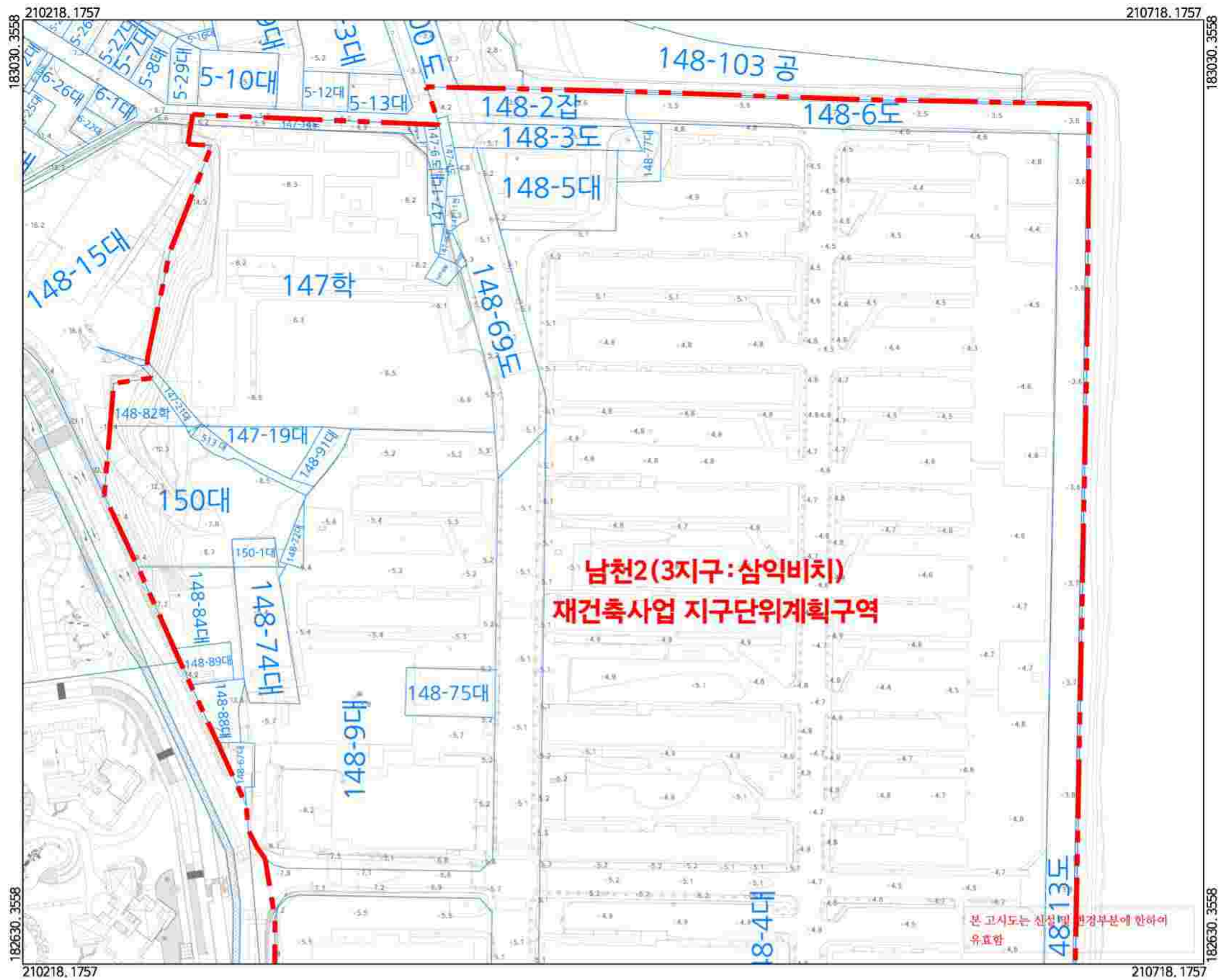

□ 범 레 □

— · — · — 지구단위계획구역

지정권자 : 부산광역시장
지정일자 : 2026년 05월 20일
고시년도 : 2026년 05월 20일
고시번호 : 부산광역시 고시 제2026 - 181호
작성년월일 : 2026년 05월 20일
저작권소유 및 발행자 : 부산광역시장

구 분	입 안 권 자			결 정 권 자	
	작성자	1차 확인자	2차 확인자	1차 확인자	2차 확인자
소 속	수영구 건축과	수영구 건축과	수영구 건축과	부산광역시 도시정비과	부산광역시 도시정비과
직 위	-	재개발팀장	건축과장	-	재건축팀장
직 명	지방시설주사보	지방시설주사	지방시설사무관	지방시설주사보	지방시설사무관
성 명	김재홍	이종시	정하린	박경태	설문경
확인인					

□ 색 인 도 □

남천2(제3지구:삼익비치) 재건축사업
 지구단위계획구역 및 지구단위계획 결정 지형도면고시도(변경없음)
 - 지구단위계획구역 결정도(변경없음) -

도엽번호 : 02

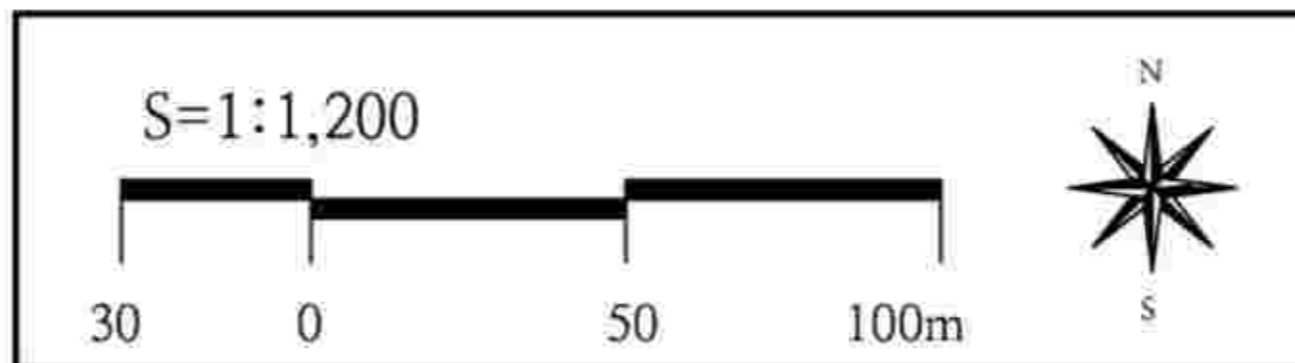
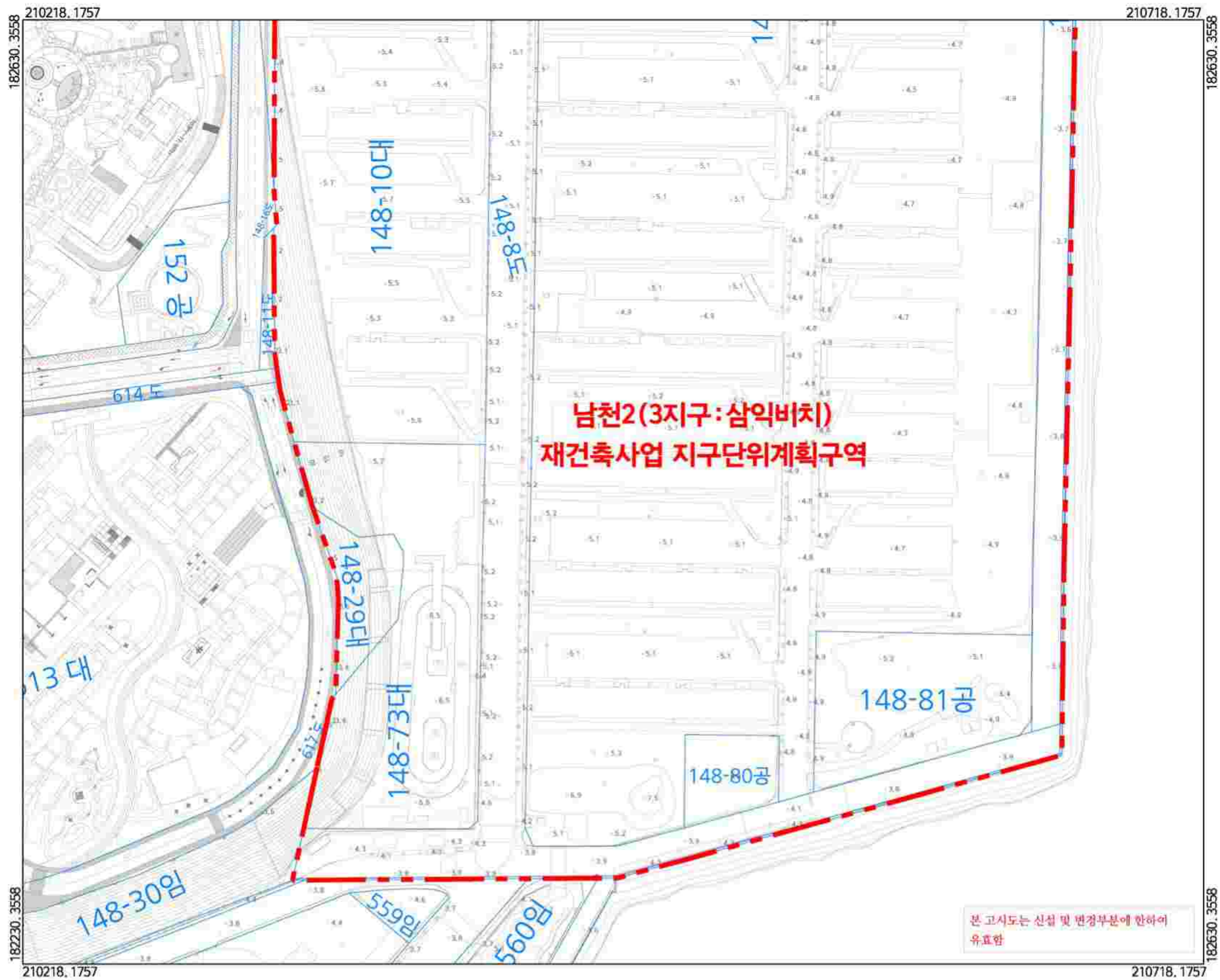

□ 범 레 □

— 지구단위계획구역

지정권자 : 부산광역시장
 지정일자 : 2026년 05월 20일
 고시년도 : 2026년 05월 20일
 고시번호 : 부산광역시 고시 제2026 - 181호
 작성년월일 : 2026년 05월 20일
 저작권소유 및 발행자 : 부산광역시장

구 분	입 안 권 자			결 정 권 자	
	작성자	1차 확인자	2차 확인자	1차 확인자	2차 확인자
소 속	수영구 건축과	수영구 건축과	수영구 건축과	부산광역시 도시정비과	부산광역시 도시정비과
직 위	-	재개발팀장	건축과장	-	재건축팀장
직 명	지방시설주사보	지방시설주사	지방시설사무관	지방시설주사보	지방시설사무관
성 명	김재홍	이종시	정하린	박경태	설문경
확인인					

□ 색 인 도 □

남천2(제3지구:삼익비치) 재건축사업 지구단위계획구역 및 지구단위계획 결정 지형도면고시도(변경없음) - 용도지역 결정도(변경없음) -

도엽번호 : 02

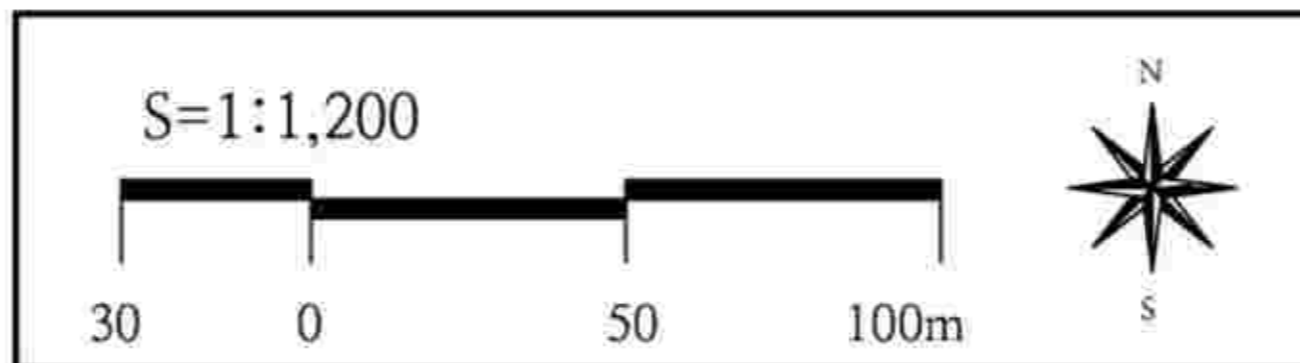

□ 범 레 □

	지구단위계획구역
	제2종일반주거지역
	제3종일반주거지역
	준주거지역
	일반상업지역
	자연녹지지역

지정권자 : 부산광역시장
지정일자 : 2026년 05월 20일
고시년도 : 2026년 05월 20일
고시번호 : 부산광역시 고시 제2026 - 181호
작성년월일 : 2026년 05월 20일
저작권소유 및 발행자 : 부산광역시장

구 분	입 안 권 자			결 정 권 자	
	작성자	1차 확인자	2차 확인자	1차 확인자	2차 확인자
소 속	수영구 건축과	수영구 건축과	수영구 건축과	부산광역시 도시정비과	부산광역시 도시정비과
직 위	-	재개발팀장	건축과장	-	재건축팀장
직 명	지방시설주사보	지방시설주사	지방시설사무관	지방시설주사보	지방시설사무관
성 명	김재홍	이종시	정하린	박경태	설문경
확인인					

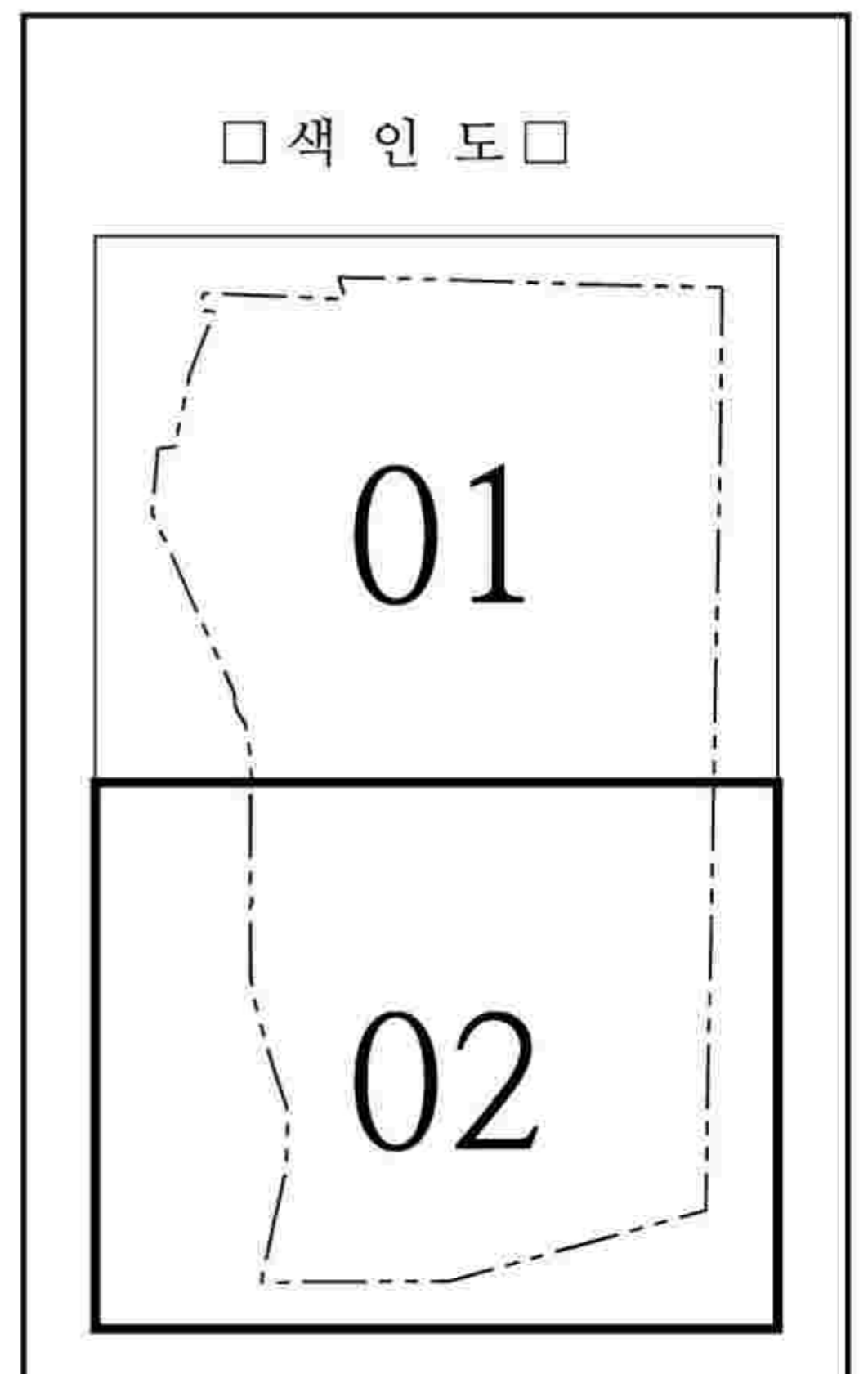

남천2(제3지구:삼익비치) 재건축사업 지구단위계획구역 및 지구단위계획 결정 지형도면고시도(변경없음) - 기반시설의 배치와 규모에 관한 도시관리계획 결정도(변경없음) -

도엽번호 : 01

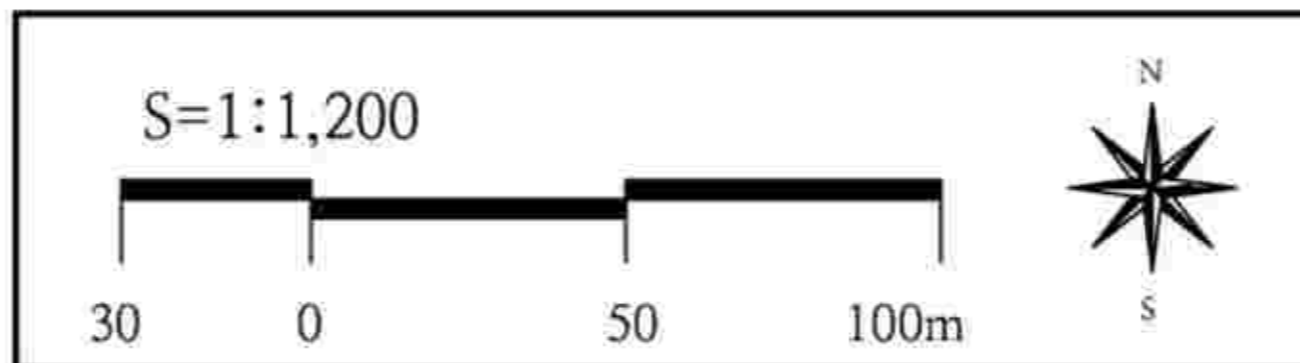
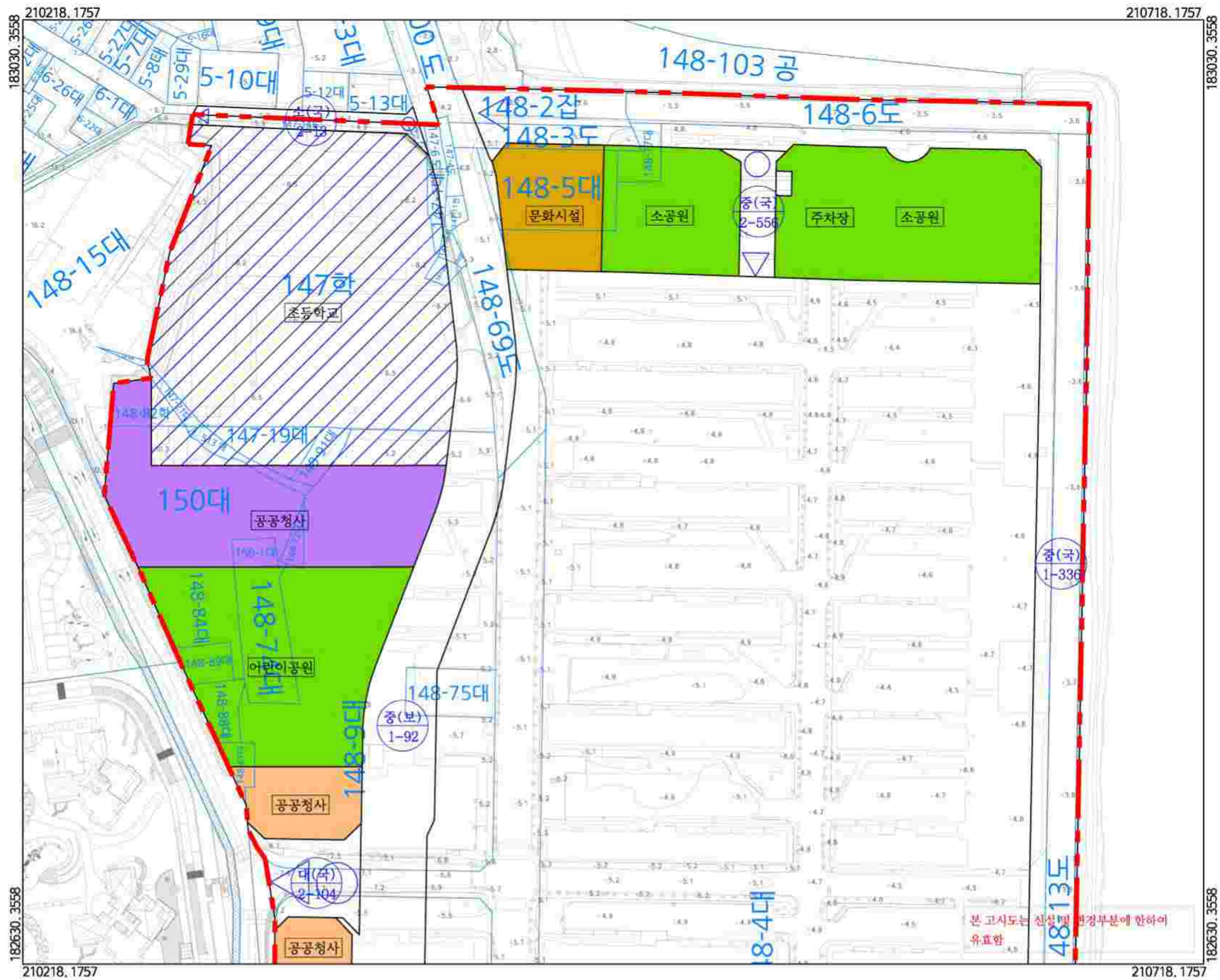

□ 범 레 □

- 지구단위계획구역
- 공원
- 녹지
- 공공청사(수영구청)
- 공공청사(주민센터·치안센터)
- 문화시설
- 초등학교

지정권자 : 부산광역시장
지정일자 : 2026년 05월 20일
고시년도 : 2026년 05월 20일
고시번호 : 부산광역시 고시 제2026 - 181호
작성년월일 : 2026년 05월 20일
저작권소유 및 발행자 : 부산광역시장

구 분	입 안 권 자			결 정 권 자	
	작성자	1차 확인자	2차 확인자	1차 확인자	2차 확인자
소 속	수영구 건축과	수영구 건축과	수영구 건축과	부산광역시 도시정비과	부산광역시 도시정비과
직 위	-	재개발팀장	건축과장	-	재건축팀장
직 명	지방시설주사보	지방시설주사	지방시설사무관	지방시설주사보	지방시설사무관
성 명	김재홍	이종시	정하린	박경태	설문경
확인인					

□ 색 인 도 □

01

02

남천2(제3지구:삼익비치) 재건축사업 지구단위계획구역 및 지구단위계획 결정 지형도면고시도(변경없음) - 기반시설의 배치와 규모에 관한 도시관리계획 결정도(변경없음) -

도엽번호 : 02

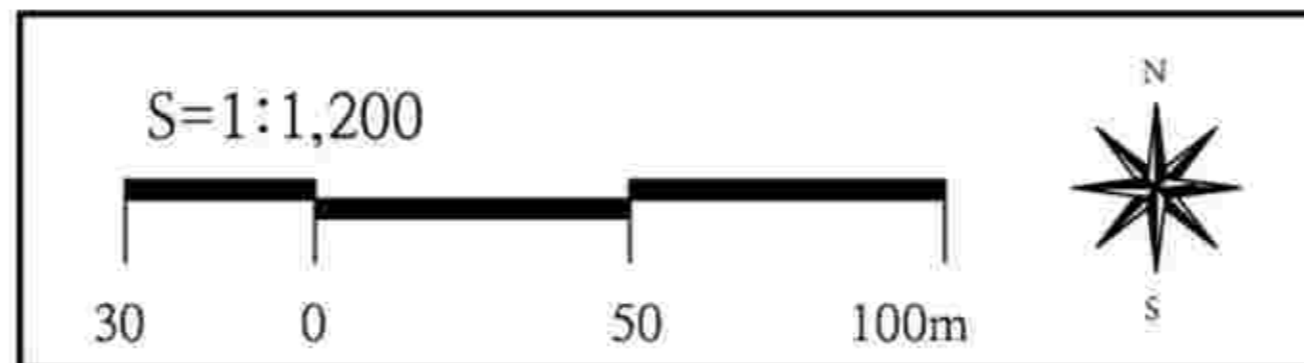

□ 범 레 □

- 지구단위계획구역
- 공원
- 녹지
- 공공청사(수영구청)
- 공공청사(주민센터·치안센터)
- 문화시설
- 초등학교

지정권자 : 부산광역시장

지정일자 : 2026년 05월 20일

고시년도 : 2026년 05월 20일

고시번호 : 부산광역시 고시 제2026 - 181호

작성년월일 : 2026년 05월 20일

저작권소유 및 발행자 : 부산광역시장

구 분	입 안 권 자			결 정 권 자	
	작성자	1차 확인자	2차 확인자	1차 확인자	2차 확인자
소 속	수영구 건축과	수영구 건축과	수영구 건축과	부산광역시 도시정비과	부산광역시 도시정비과
직 위	-	재개발팀장	건축과장	-	재건축팀장
직 명	지방시설주사보	지방시설주사	지방시설사무관	지방시설주사보	지방시설사무관
성 명	김재홍	이종시	정하린	박경태	설문경
확인인					

□ 색 인 도 □

남천2(제3지구:삼익비치) 재건축사업
 지구단위계획구역 및 지구단위계획 결정 지형도면고시도(변경없음)
 - 가구 및 획지의 규모와 조성에 관한 계획도(변경없음) -

도엽번호 : 01

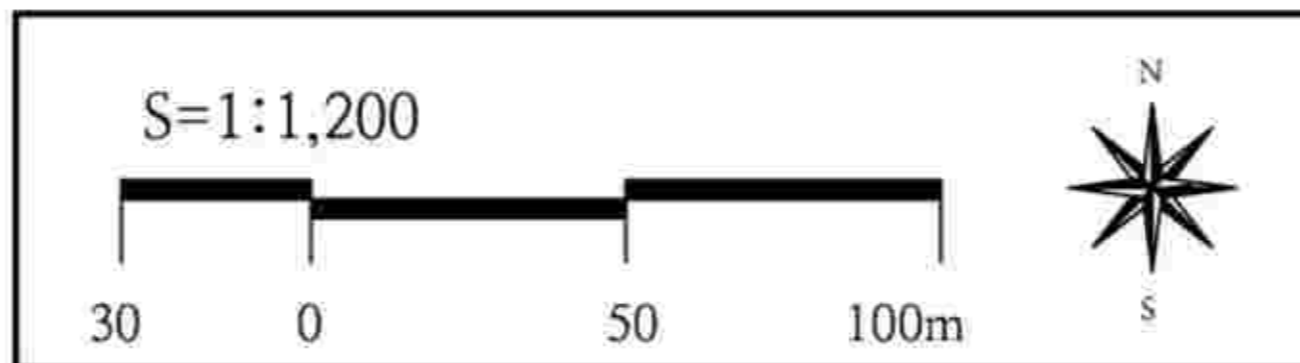
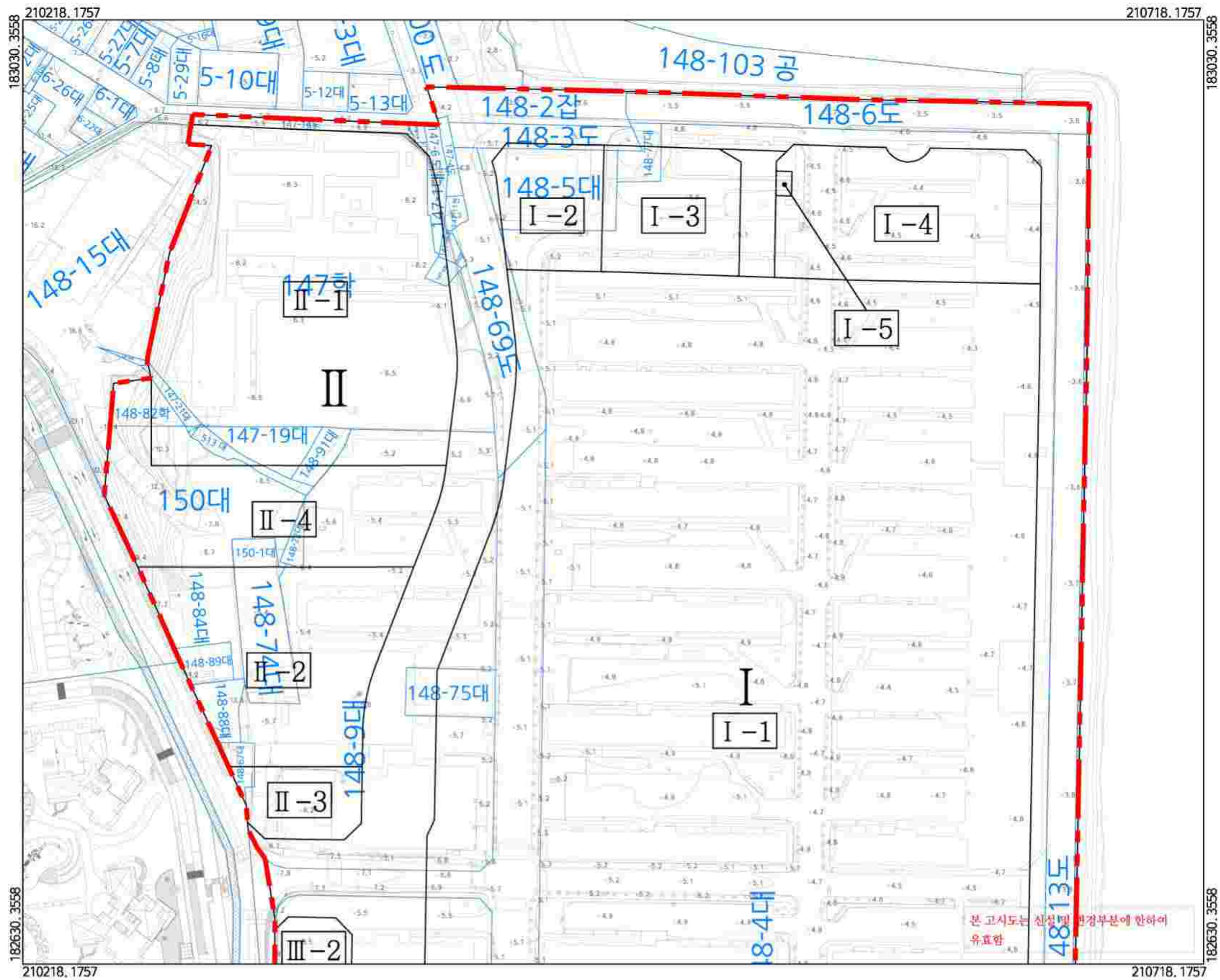

□ 범 레 □

- 지구단위계획구역
- I 가구번호
- I-1 획지번호

지정권자 : 부산광역시장
 지정일자 : 2026년 05월 20일
 고시년도 : 2026년 05월 20일
 고시번호 : 부산광역시 고시 제2026 - 181호
 작성년월일 : 2026년 05월 20일
 저작권소유 및 발행자 : 부산광역시장

구 분	입 안 권 자			결 정 권 자	
	작성자	1차 확인자	2차 확인자	1차 확인자	2차 확인자
소 속	수영구 건축과	수영구 건축과	수영구 건축과	부산광역시 도시정비과	부산광역시 도시정비과
직 위	-	재개발팀장	건축과장	-	재건축팀장
직 명	지방시설주사보	지방시설주사	지방시설사무관	지방시설주사보	지방시설사무관
성 명	김재홍	이종시	정하린	박경태	설문경
확인인					

□ 색 인 도 □

남천2(제3지구:삼익비치) 재건축사업
 지구단위계획구역 및 지구단위계획 결정 지형도면고시도(변경없음)
 - 가구 및 획지의 규모와 조성에 관한 계획도(변경없음) -

도엽번호 : 02

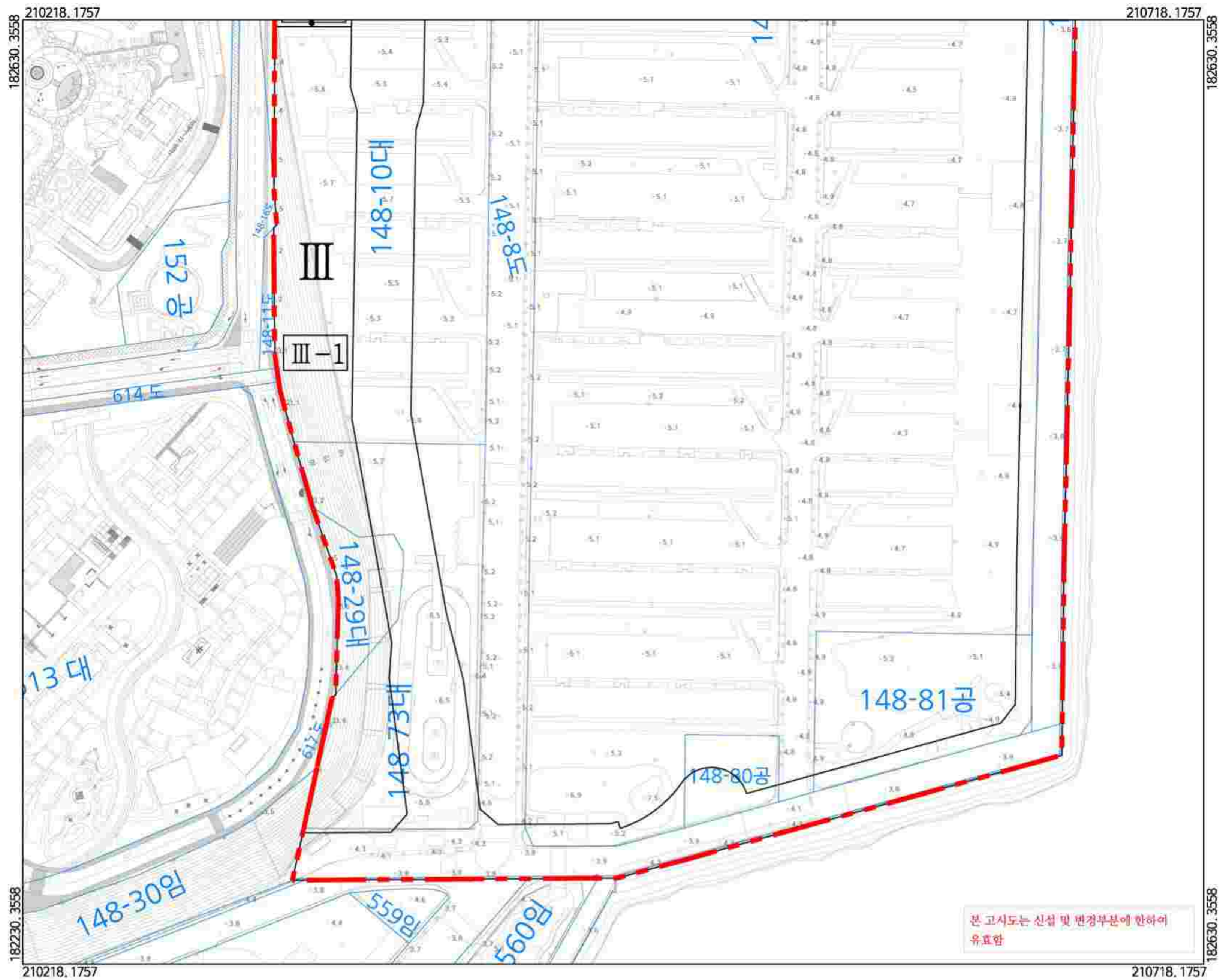

본 고시도는 신설 및 변경부분에 한하여 유효함

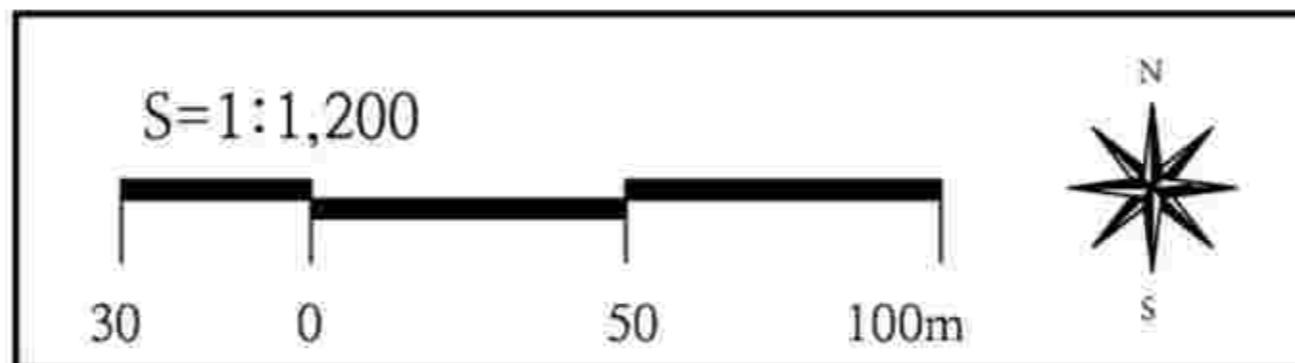

□ 범례 □

- 지구단위계획구역
- 가구번호
- 획지번호

지정권자 : 부산광역시장

지정일자 : 2026년 05월 20일

고시년도 : 2026년 05월 20일

고시번호 : 부산광역시 고시 제2026 - 181호

작성년월일 : 2026년 05월 20일

저작권소유 및 발행자 : 부산광역시장

구분	입안권자			결정권자	
	작성자	1차 확인자	2차 확인자	1차 확인자	2차 확인자
소속	수영구 건축과	수영구 건축과	수영구 건축과	부산광역시 도시정비과	부산광역시 도시정비과
직위	-	재개발팀장	건축과장	-	재건축팀장
직명	지방시설주사보	지방시설주사	지방시설사무관	지방시설주사보	지방시설사무관
성명	김재홍	이종시	정하린	박경태	설문경
확인인					

□ 색인도 □

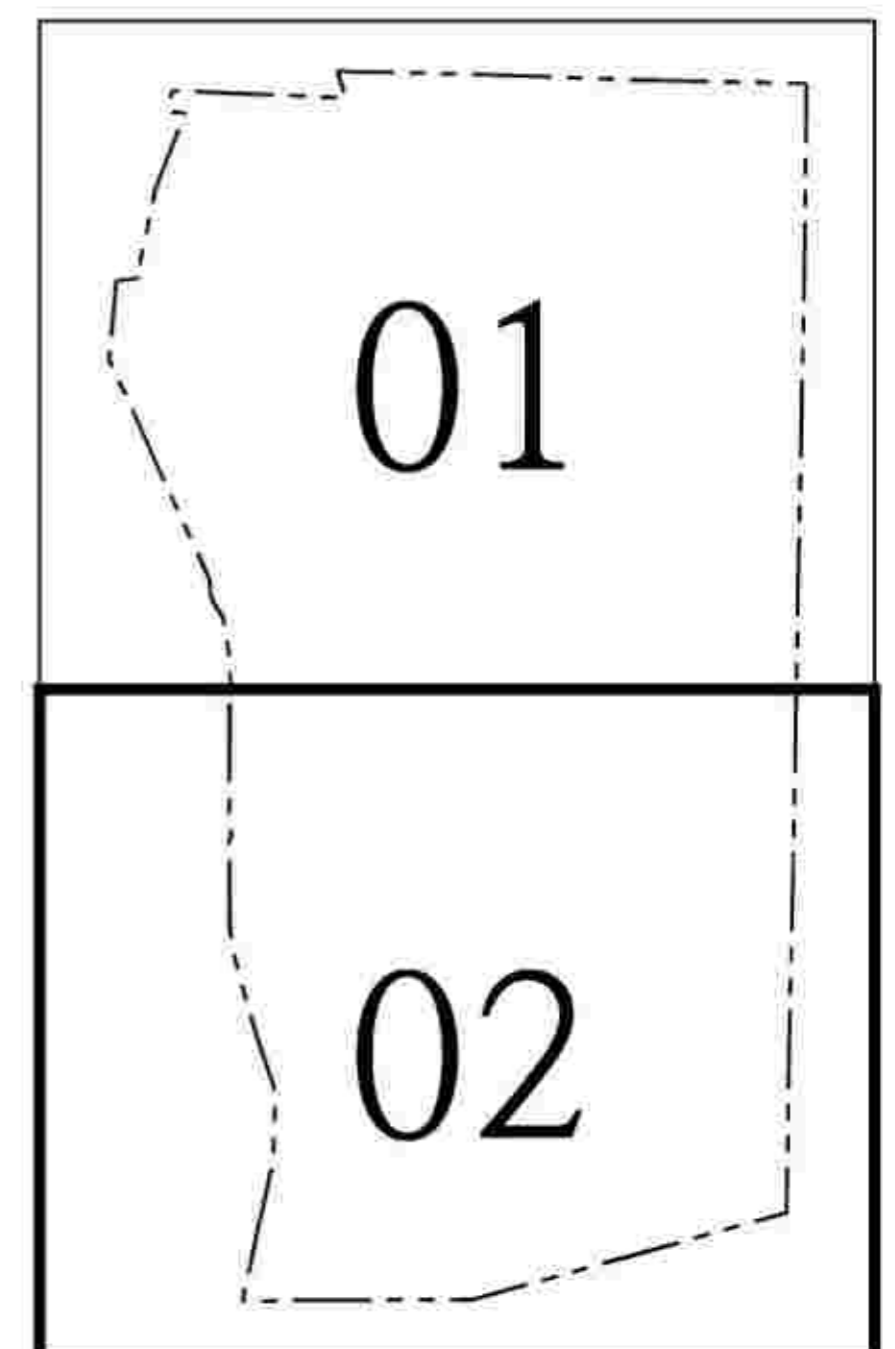

남천2(제3지구:삼익비치) 재건축사업 지구단위계획구역 및 지구단위계획 결정 지형도면고시도(변경없음) - 건축물의 주용도·건폐율·용적률·높이 등에 관한 결정도(변경없음) -

도엽번호 : 01

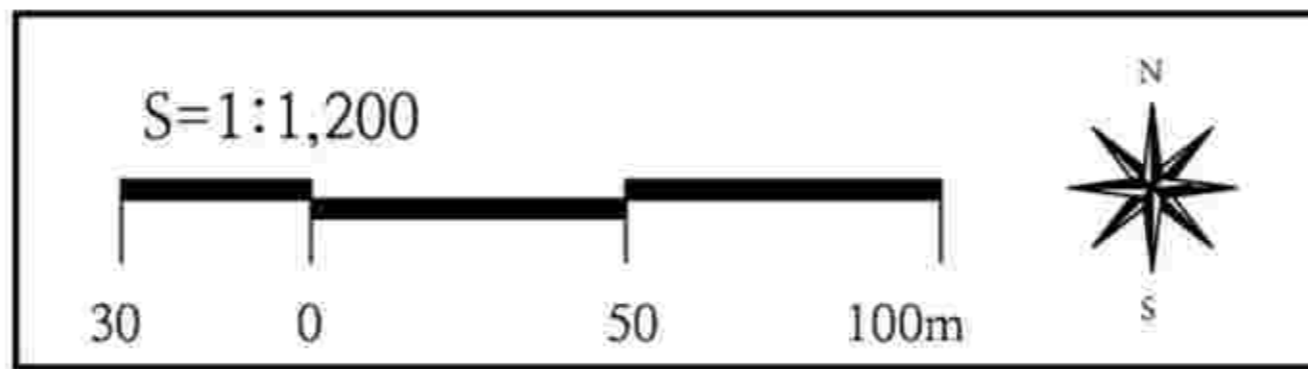
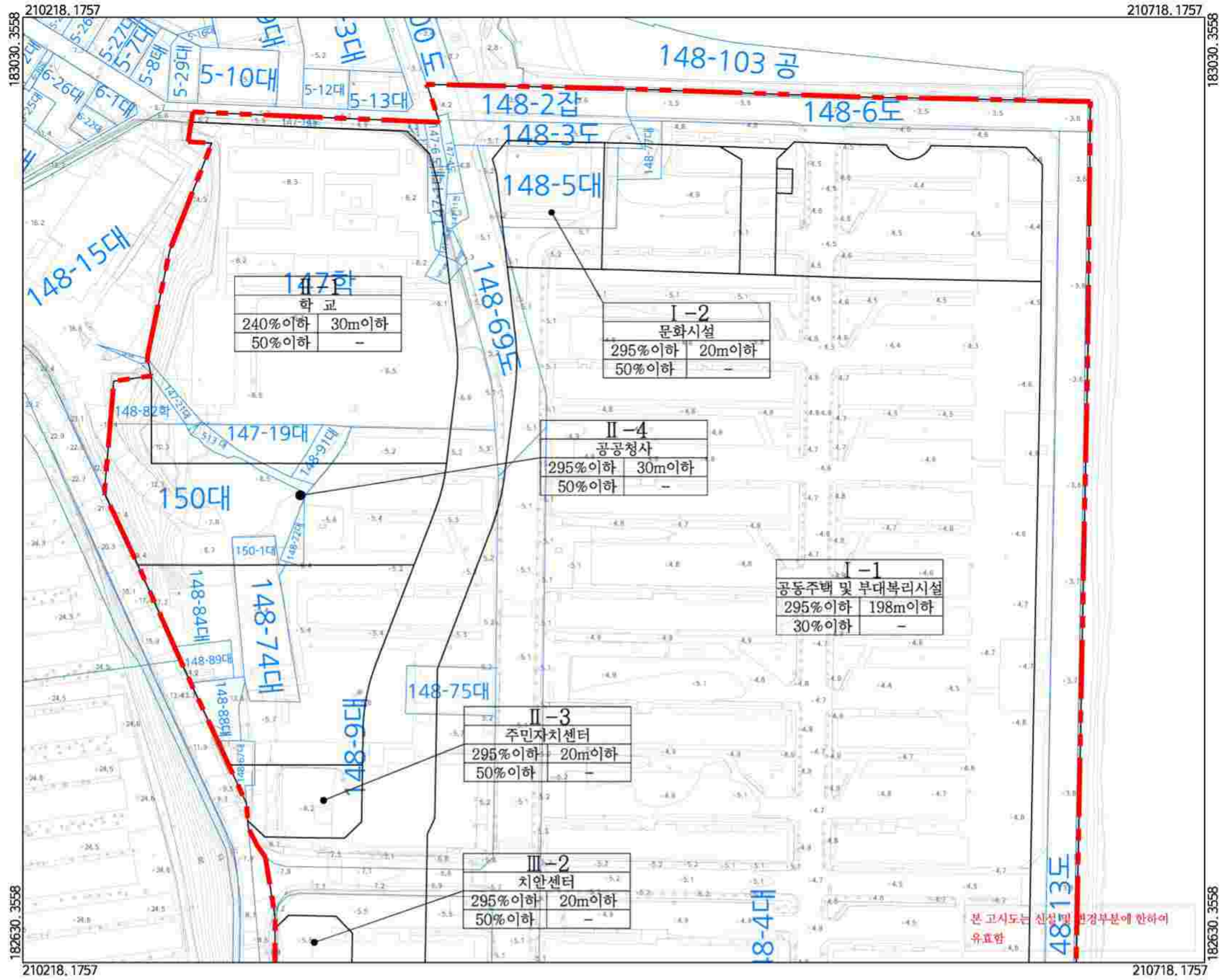

□ 범 레 □

- 지구단위계획구역
- I-1 가구 및 획지번호
- 주용도 건축물의 주용도
- 용적률 최고높이 건축물의 건폐율, 용적률, 높이
- 건폐율 -

지정권자 : 부산광역시장
 지정일자 : 2026년 05월 20일
 고시년도 : 2026년 05월 20일
 고시번호 : 부산광역시 고시 제2026 - 181호
 작성년월일 : 2026년 05월 20일
 저작권소유 및 발행자 : 부산광역시장

구 분	입 안 권 자			결 정 권 자	
	작성자	1차 확인자	2차 확인자	1차 확인자	2차 확인자
소 속	수영구 건축과	수영구 건축과	수영구 건축과	부산광역시 도시정비과	부산광역시 도시정비과
직 위	-	재개발팀장	건축과장	-	재건축팀장
직 명	지방시설주사보	지방시설주사	지방시설사무관	지방시설주사보	지방시설사무관
성 명	김재홍	이종시	정하린	박경태	설문경
확인인					

□ 색 인 도 □

01

02

남천2(제3지구:삼익비치) 재건축사업
 지구단위계획구역 및 지구단위계획 결정 지형도면고시도(변경없음)
 - 건축물의 주용도·건폐율·용적률·높이 등에 관한 결정도(변경없음) -

도엽번호 : 02



본 고시도는 신설 및 변경부분에 한하여 유효함

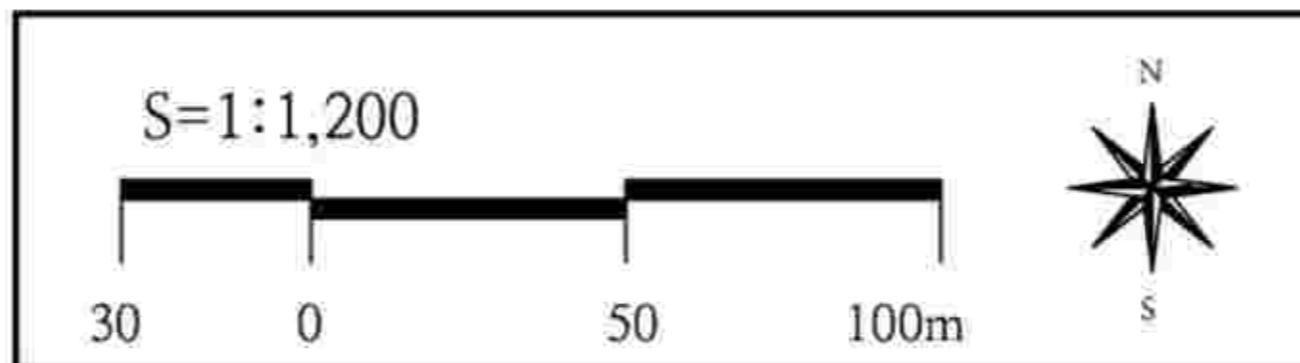

□ 범례 □

- 지구단위계획구역
- 가구 및 획지번호
- 주용도 건축물의 주용도
- 용적률 최고높이 건축물의 건폐율, 용적률, 높이

지정권자 : 부산광역시장

지정일자 : 2026년 05월 20일

고시년도 : 2026년 05월 20일

고시번호 : 부산광역시 고시 제2026 - 181호

작성년월일 : 2026년 05월 20일

저작권소유 및 발행자 : 부산광역시장

구분	입안권자			결정권자	
	작성자	1차 확인자	2차 확인자	1차 확인자	2차 확인자
소속	수영구 건축과	수영구 건축과	수영구 건축과	부산광역시 도시정비과	부산광역시 도시정비과
직위	-	재개발팀장	건축과장	-	재건축팀장
직명	지방시설주사보	지방시설주사	지방시설사무관	지방시설주사보	지방시설사무관
성명	김재홍	이종시	정하린	박경태	설문경
확인인					

□ 색인도 □

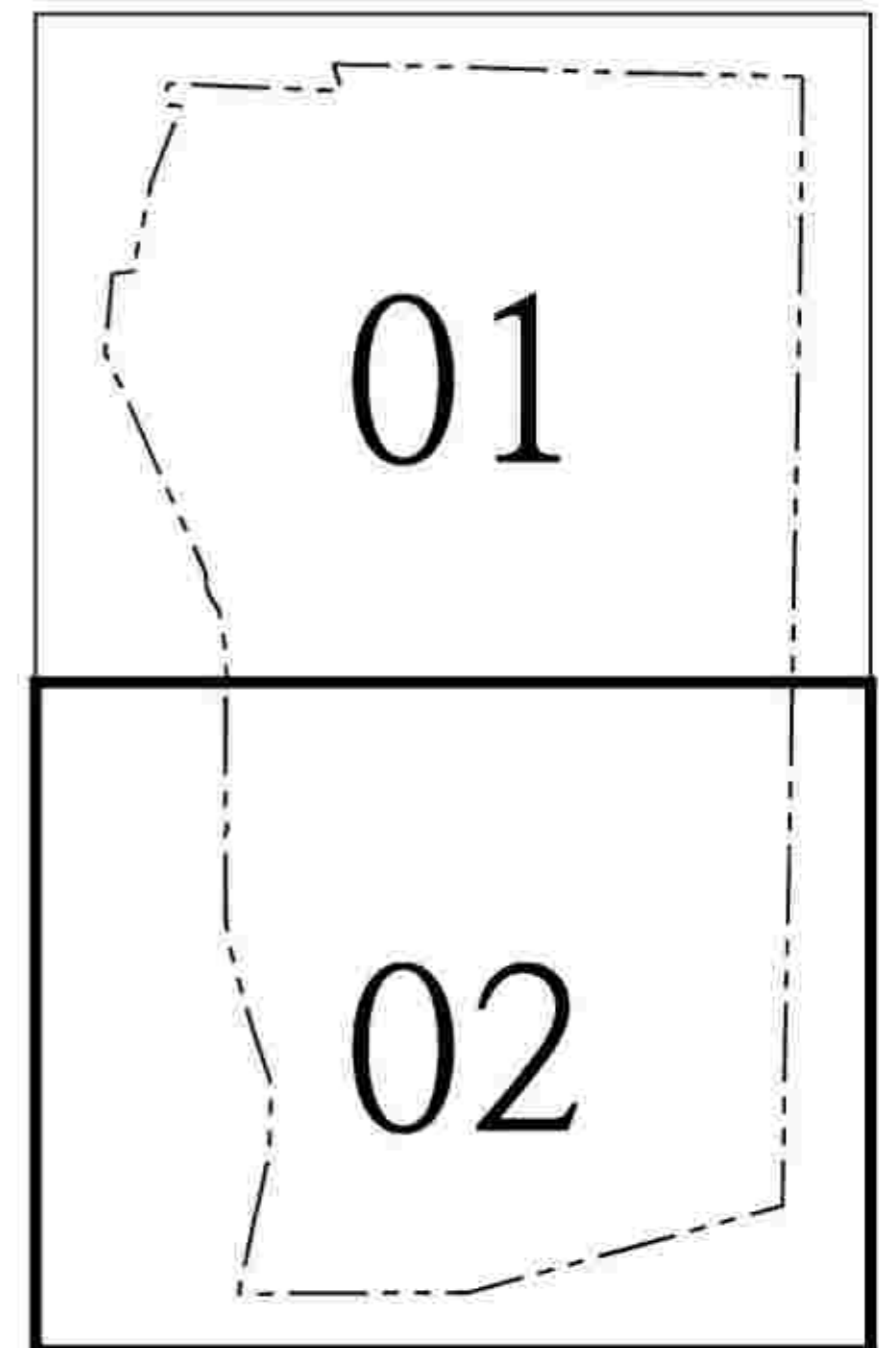

남천2(제3지구:삼익비치) 재건축사업 지구단위계획구역 및 지구단위계획 결정 지형도면고시도(변경) - 기타사항에 관한 결정도(신설) -

도엽번호 : 01

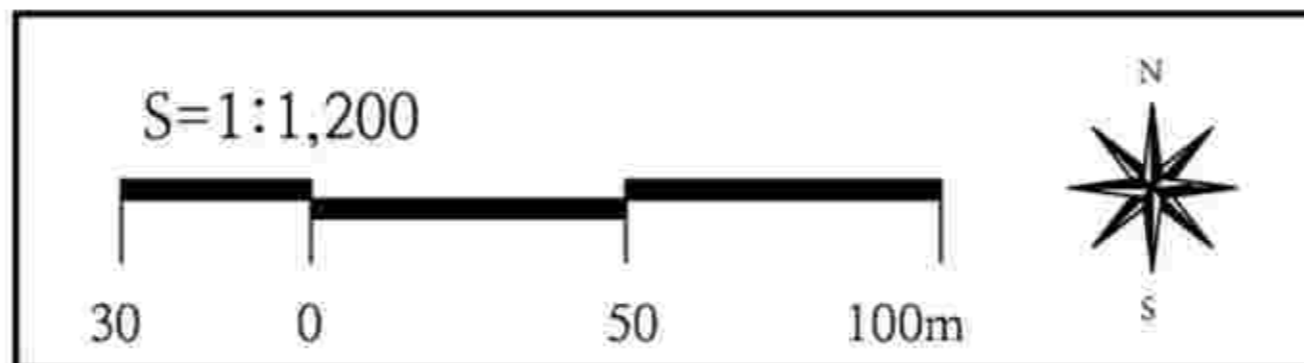
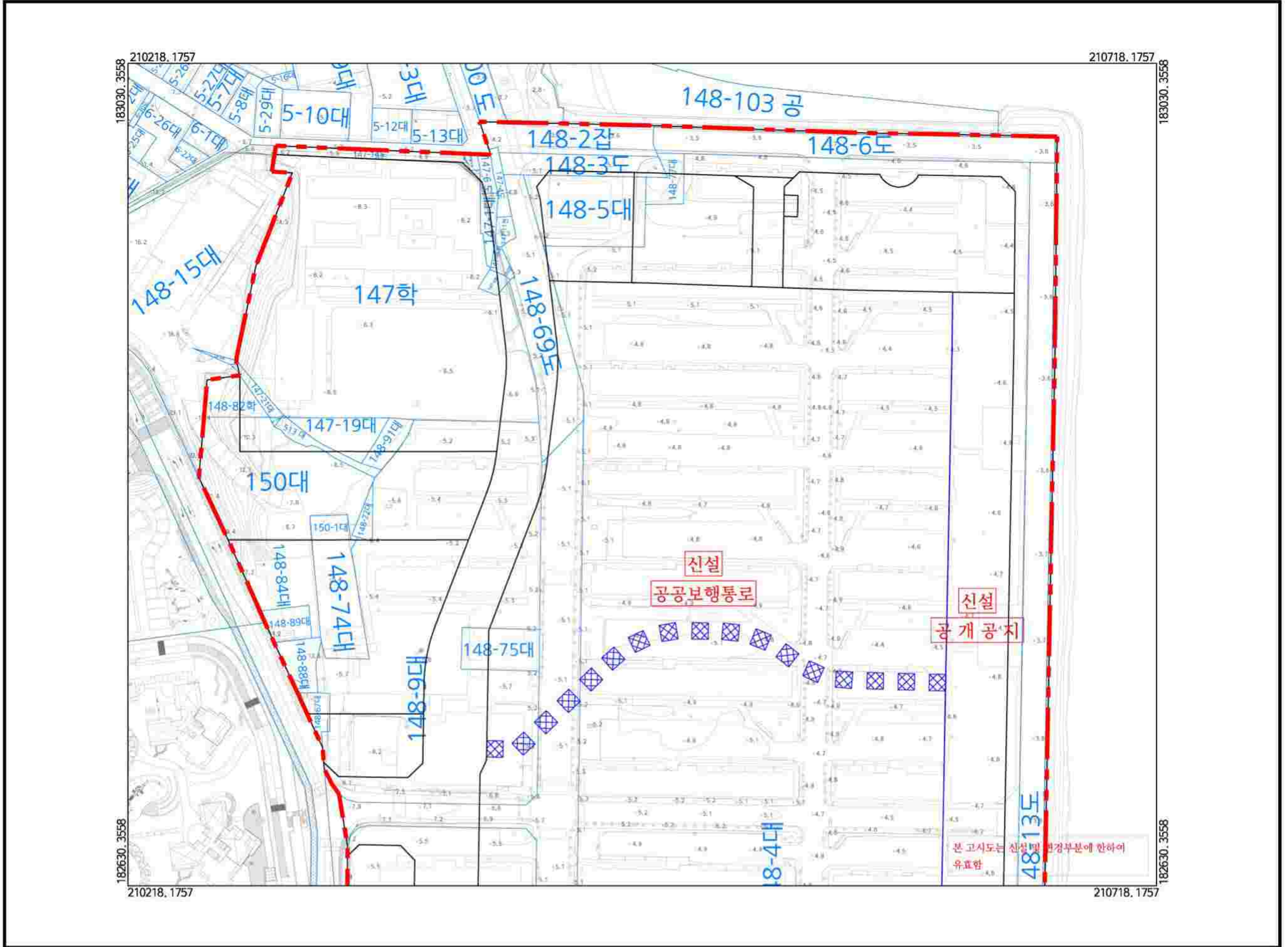

□ 범 레 □

- 지구단위계획구역
- 공개공지
- 공공보행통로

지정권자 : 부산광역시장
 지정일자 : 2026년 05월 20일
 고시년도 : 2026년 05월 20일
 고시번호 : 부산광역시 고시 제2026 - 181호
 작성년월일 : 2026년 05월 20일
 저작권소유 및 발행자 : 부산광역시장

구 분	입 안 권 자			결 정 권 자	
	작성자	1차 확인자	2차 확인자	1차 확인자	2차 확인자
소 속	수영구 건축과	수영구 건축과	수영구 건축과	부산광역시 도시정비과	부산광역시 도시정비과
직 위	-	재개발팀장	건축과장	-	재건축팀장
직 명	지방시설주사보	지방시설주사	지방시설사무관	지방시설주사보	지방시설사무관
성 명	김재홍	이종시	정하린	박경태	설문경
확인인					

□ 색 인 도 □

01

02

남천2(제3지구:삼익비치) 재건축사업 지구단위계획구역 및 지구단위계획 결정 지형도면고시도(변경) - 기타사항에 관한 결정도(신설) -

도엽번호 : 02

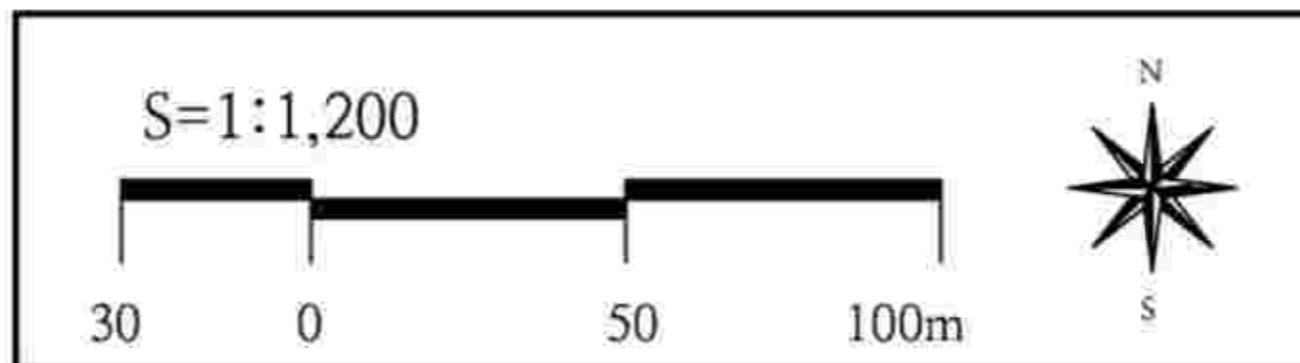
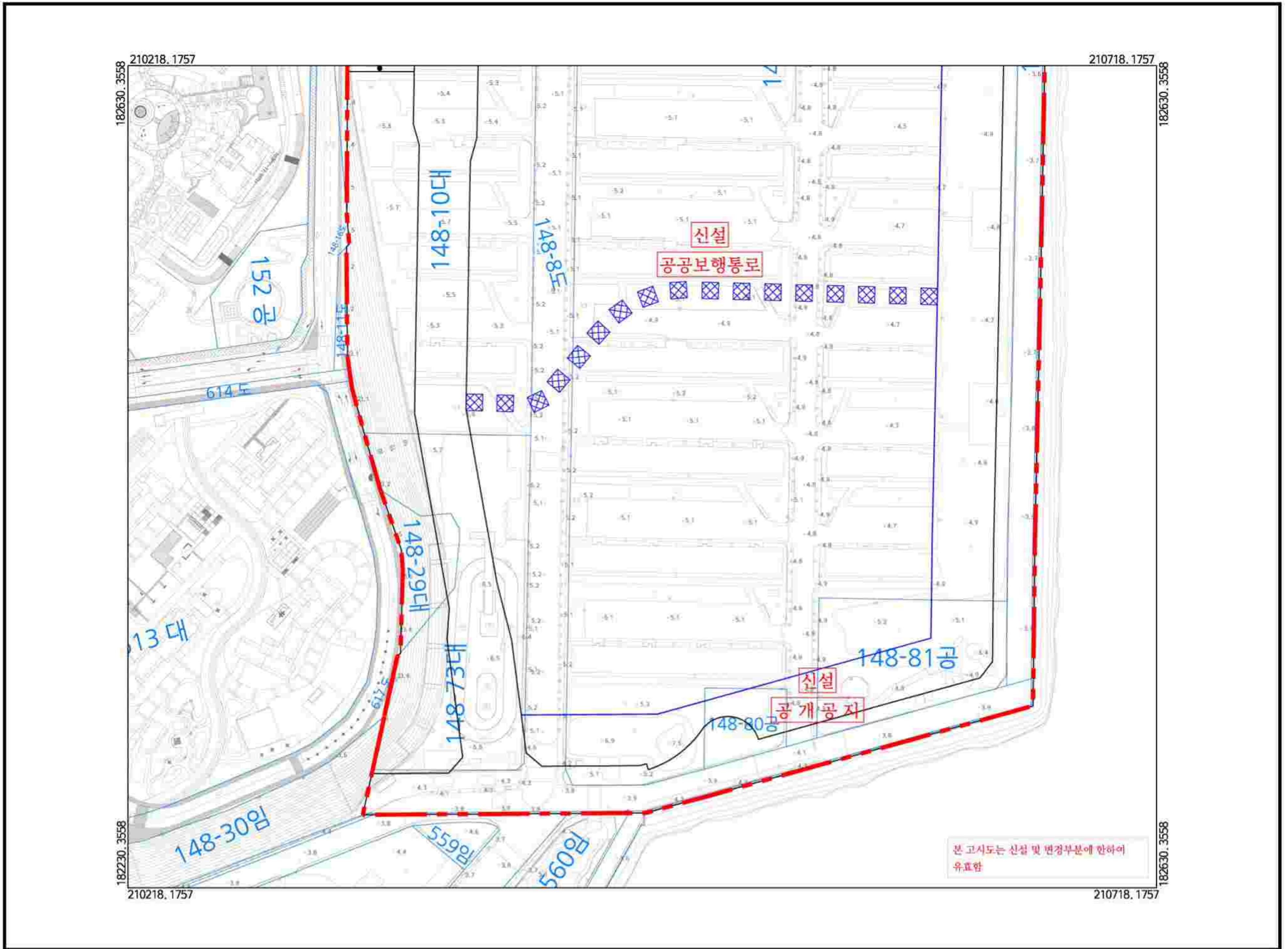

□ 범 레 □

- 지구단위계획구역
- 공개공지
- 공공보행통로

지정권자 : 부산광역시장
 지정일자 : 2026년 05월 20일
 고시년도 : 2026년 05월 20일
 고시번호 : 부산광역시 고시 제2026 - 181호
 작성년월일 : 2026년 05월 20일
 저작권소유 및 발행자 : 부산광역시장

구 분	입 안 권 자			결 정 권 자	
	작성자	1차 확인자	2차 확인자	1차 확인자	2차 확인자
소 속	수영구 건축과	수영구 건축과	수영구 건축과	부산광역시 도시정비과	부산광역시 도시정비과
직 위	-	재개발팀장	건축과장	-	재건축팀장
직 명	지방시설주사보	지방시설주사	지방시설사무관	지방시설주사보	지방시설사무관
성 명	김재홍	이종시	정하린	박경태	설문경
확인인					

□ 색 인 도 □