

I. 시 정 현 황

I-1. 편성배경 및 방침

□ 편성배경

- 당초예산 편성이후 국고보조금 등 추가 교부된 정부지원금 반영
- 2011회계연도 결산 결과 순세계잉여금 발생에 따른 법정경비 정산요인 발생
- 시정 핵심과제인 일자리 창출 등을 통한 지역경기 활성화

□ 편성방침

<세입예산>

- 당초예산 편성이후 교부 결정된 지방교부세, 국고보조금, 광특보조금, 기금 등 정부지원금 추가·변경 내시액 반영
- 2011회계연도 결산 결과 순세계잉여금 추가 반영과 국고반환금 등 세외수입 가감 정리
- 정부의 「'11.3.22 주택거래 활성화 방안」에 따른 '11년도 취득세 감소분 보전액 중 미교부액 반영
- 지방세 징수전망을 면밀히 분석하여 추가 징수 가능액 반영

<세출예산>

- 국비 추가 지원 등에 따른 시비부담분 선택적 반영
- 당초예산 편성 사업 중 올해 집행이 불가능한 사업은 삭감하고, 금년내 마무리사업과 시급한 신규사업에 반영
- 서민생활안정, 일자리 창출사업, 서민 주거환경 개선사업 등에 중점 투자
- 경상경비 및 행사·축제성 경비를 5%절약(37억원)하여 지역일자리 창출사업에 전액 투자
- 2011 회계연도 결산 결과 순세계잉여금 관련 법정 전출금 적정규모 반영

I - 2. 재정운영 방향

「크고 강한 부산」의 차질없는 건설을 위한 전략적 자원배분



① 튼튼한 재정기반 구축을 위한 건전재정 기초 강화

- 자주재원 확충을 위한 新세원 발굴 및 체납세 징수활동 강화
- 지방채 상환액 범위 내 적정 발행을 위한 「지방채 목표관리제」 운영으로 건전재정 기반 구축

② 양질의 일자리를 만드는 활력 있는 지역경제 창출

- 양질의 일자리 창출을 통한 서민생활 안정 도모
- 중소기업 경쟁력 강화 및 투자유치 기반 확대
- 전통시장 경쟁력 강화 및 서민 경제 안정 도모

③ 시민복지와 삶의 질 향상

- 취약계층 생활안정 및 자활지원 강화
- 고지대 등 낙후지역 재생과 창조도시 조성
- 품격높은 도시환경 조성 및 도시안전망 구축

④ 미래 신성장 동력 확충을 통한 지속성장 기반 구축

- 동북아 해양·물류 중심도시 육성
- 매력 있는 영상·문화·관광도시 육성
- 미래 고부가가치 산업기반 조성을 위한 R&D 지원 강화

I - 3. 조 직

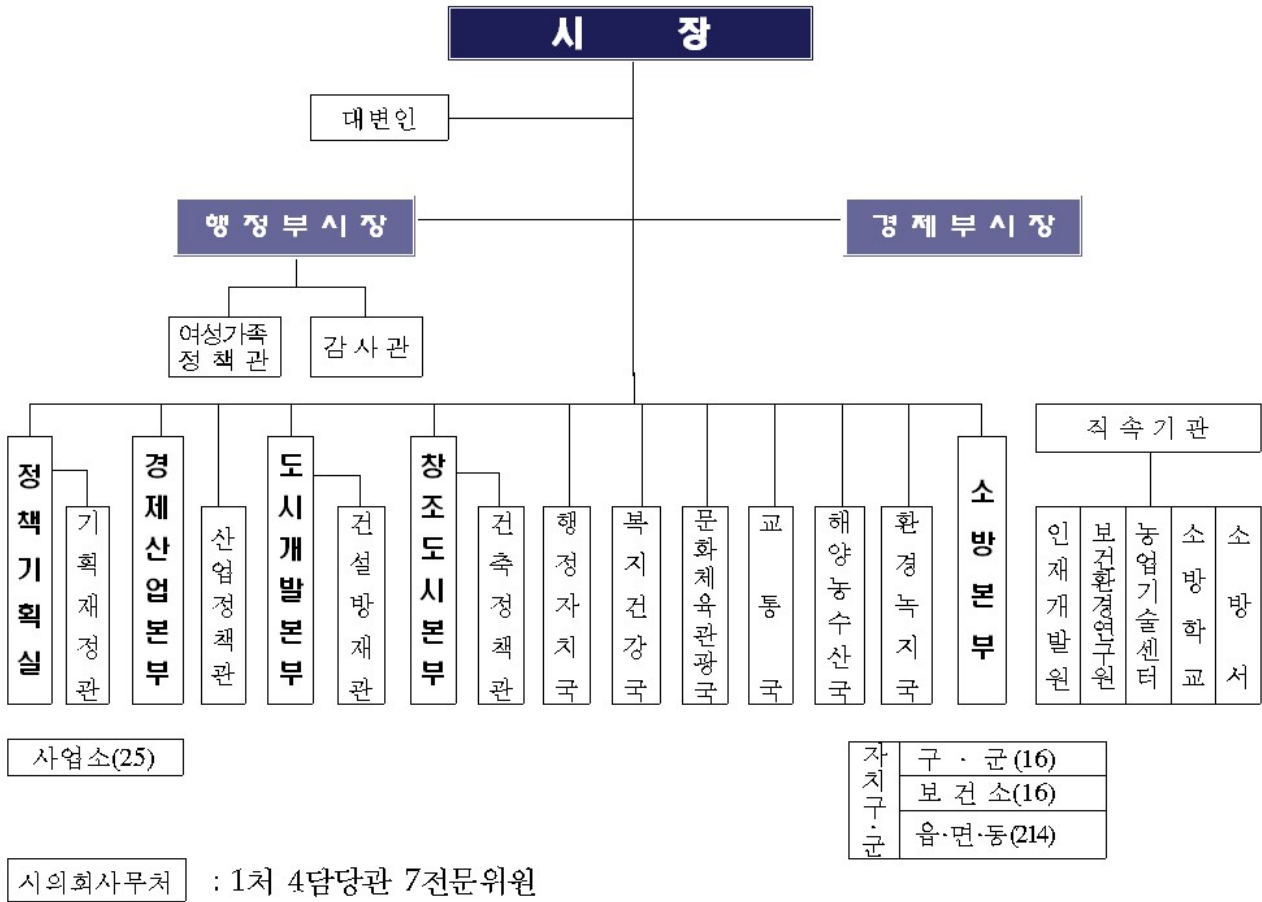

I - 4. 총괄인력

구 분	계	본청	의회	직속기관	사업소
계	6,614	1,995	107	2,568	1,944
정무직	1	1	-	-	-
일반직	2,760	1,559	71	62	1,068
연구직	162	3	-	89	70
별정직	68	34	9	1	24
기능직	1,047	210	27	28	782
지도직	28	-	-	28	-
소방직	2,548	188	-	2,360	-

※ 2012. 1. 1 현재, 국가직 4명 포함

I-5. 비전 및 전략목표

비전	⇒ 동북아시아의 해양수도
-----------	---------------

목표	⇒ 풍요로운 신경제 사람중심 창조도시 함께하는 선진복지 매력있는 생활문화 글로벌 일류부산
-----------	--

핵심 전략	⇒ <table border="1" style="width: 100%; border-collapse: collapse;"> <tr> <td style="text-align: center;">I</td> <td>창의와 활력이 넘치는 지역경제 실현</td> </tr> <tr> <td style="text-align: center;">II</td> <td>동북아 해양물류 중심의 신해양경제 육성</td> </tr> <tr> <td style="text-align: center;">III</td> <td>낙후지역 재생의 녹색창조도시 조성</td> </tr> <tr> <td style="text-align: center;">IV</td> <td>부산다운 매력의 문화·관광도시 조성</td> </tr> <tr> <td style="text-align: center;">V</td> <td>모든 시민이 행복한 따뜻한 복지 구현</td> </tr> <tr> <td style="text-align: center;">VI</td> <td>국가남부권의 중추도시 기반 확충</td> </tr> <tr> <td style="text-align: center;">VII</td> <td>글로벌 일류 도시행정 실현</td> </tr> </table>	I	창의와 활력이 넘치는 지역경제 실현	II	동북아 해양물류 중심의 신해양경제 육성	III	낙후지역 재생의 녹색창조도시 조성	IV	부산다운 매력의 문화·관광도시 조성	V	모든 시민이 행복한 따뜻한 복지 구현	VI	국가남부권의 중추도시 기반 확충	VII	글로벌 일류 도시행정 실현
I	창의와 활력이 넘치는 지역경제 실현														
II	동북아 해양물류 중심의 신해양경제 육성														
III	낙후지역 재생의 녹색창조도시 조성														
IV	부산다운 매력의 문화·관광도시 조성														
V	모든 시민이 행복한 따뜻한 복지 구현														
VI	국가남부권의 중추도시 기반 확충														
VII	글로벌 일류 도시행정 실현														