

[사하구]

제1호

(앞쪽)

보호구역 지정 시설 명	YWCA어린이집	구분	택1(초등학교,유치원,어린이집,특수학교,학원)
			택1(주거복지시설,의료복지시설,여가복지시설)
소재지	부산 사하구 다대로277번길 96 (전화번호: 051-263-3939)		
지정일자	20 년 월 일	지정시설의 시설장 성 명	

보호구역 내 시설물 설치내용

일련 번호	구간별	연장 거리 (m)	도로 폭 (m)	시설물 설치내용
1	다대로227번길 (주출입문 앞 도로)	401	8.0	○신호기(기) :1 ○안전표지(개) :6 ○노면표시(개소) :24 ○횡단보도(개소) :3 ○과속방지턱(개) :11 ○도로반사경(개) :3 ○미끄럼방지시설(개) :5 ○방호울타리(m) :180m ○CCTV(개소):다목적2 ○보조표지판(개소):6 ○기타(신호기,안전표지,횡단보도제외):9

작성자 (계급) (성명) (인)

어린이보호구역 주변 약도



[사하구]

제1호

(앞쪽)

보호구역 지정 시설 명	감천병설유치원	구분	택1(초등학교, 유치원, 어린이집, 특수학교, 학원) 택1(주거복지시설, 의료복지시설, 여가복지시설)
소재지	부산광역시 사하구 원양로 368-2 (감천동 203) (전화번호:051- 201 -1107)		
지정일자	1996년 11월 25일	지정시설의 시설장 성 명	

보호구역 내 시설물 설치내용

일련 번호	구간별	연장 거리 (m)	도로 폭 (m)	시설물 설치내용
1	원양로 (주출입문 앞 도로)	415	6.7~ 23.0	○신호기(기) :차량6,보행3 ○안전표지(개) :18 ○노면표시(개소) :10 ○횡단보도(개소) :3 ○과속방지턱(개) :5 ○도로반사경(개) :1 ○미끄럼방지시설(개) :2 ○방호울타리(m) :53m ○CCTV(개소):다목적4 ○보조표지판(개소):9 ○기타(신호기, 안전표지, 횡단보도제외):7
2	원양로398번길 (도로1)	764	5.5	○신호기(기) :0 ○안전표지(개) :16 ○노면표시(개소) :23 ○횡단보도(개소) :3 ○과속방지턱(개) :8 ○도로반사경(개) :3 ○미끄럼방지시설(개) :4 ○방호울타리(m) :97m ○CCTV(개소):다목적2 ○보조표지판(개소):10 ○기타(신호기, 안전표지, 횡단보도제외):13

작성자 (계급) (성명) (인)

어린이보호구역 주변 약도



[사하구]

제1호

(앞쪽)

보호구역 지정 시설 명	감천초등학교 (감천초등학교병설유치원) (+한빛유치원통합)	구분	택1(초등학교, 유치원, 어린이집, 특수학교, 학원)
			택1(주거복지시설, 의료복지시설, 여가복지시설)
소재지	부산광역시 사하구 원양로 368-2 (감천동 203) (전화번호:051- 207 -9501)		
지정일자	1996년 11월 25일	지정시설의 시설장 성 명	

보호구역 내 시설물 설치내용

일련 번호	구간별	연장 거리 (m)	도로 폭 (m)	시설물 설치내용
1	원양로 (주출입문 앞 도로)	415	6.7~ 23.0	○신호기(기) :차량6,보행3 ○안전표지(개) :18 ○노면표시(개소) :10 ○횡단보도(개소) :3 ○과속방지턱(개) :5 ○도로반사경(개) :1 ○미끄럼방지시설(개) :2 ○방호울타리(m) :53m ○CCTV(개소):다목적4 ○보조표지판(개소):9 ○기타(신호기, 안전표지, 횡단보도제외):7
2	원양로398번길 (도로1)	764	5.5	○신호기(기) :0 ○안전표지(개) :16 ○노면표시(개소) :23 ○횡단보도(개소) :3 ○과속방지턱(개) :8 ○도로반사경(개) :3 ○미끄럼방지시설(개) :4 ○방호울타리(m) :97m ○CCTV(개소):다목적2 ○보조표지판(개소):10 ○기타(신호기, 안전표지, 횡단보도제외):13

작성자 (계급) (성명) (인)

어린이보호구역 주변 약도

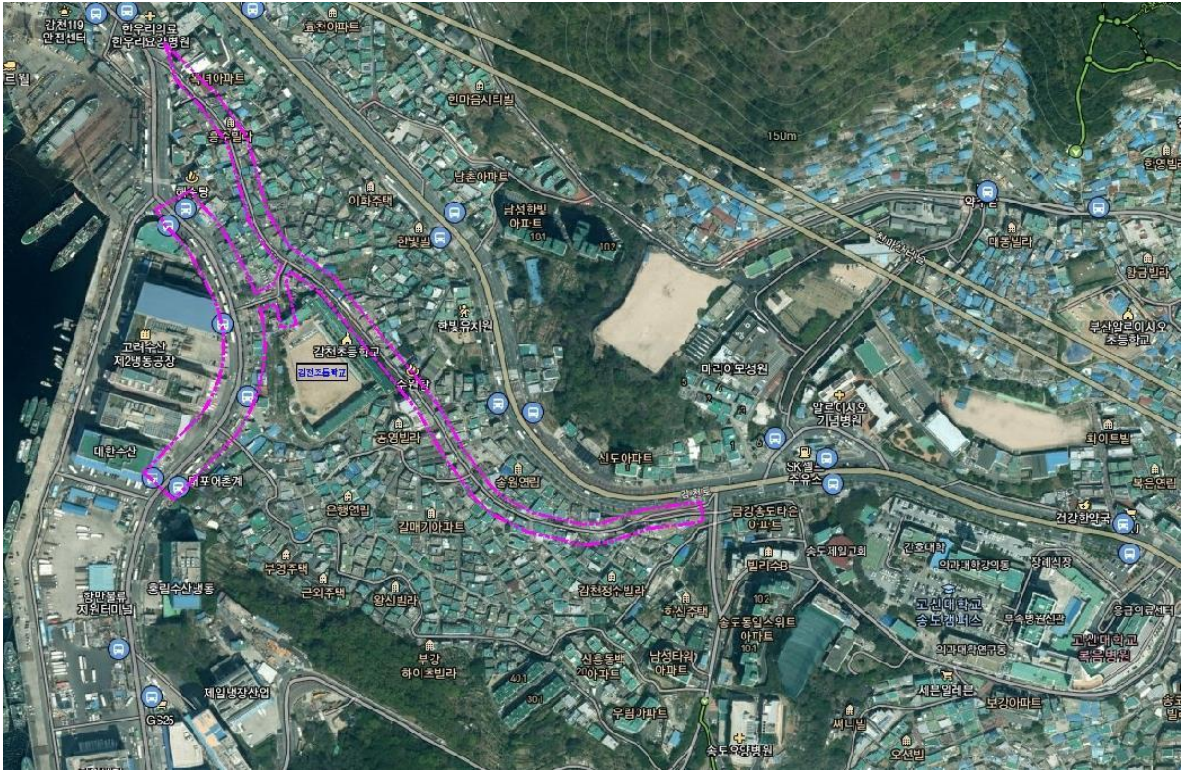

[사하구]

제1호

(앞쪽)

보호구역 지정 시설 명	감천파랑새어린이집	구분	택1(초등학교, 유치원, 어린이집 , 특수학교, 학원)
			택1(주거복지시설, 의료복지시설, 여가복지시설)
소재지	부산광역시 사하구 감천로73번길 8 (전화번호: 051-203-9481)		
지정일자	2011년 1월 10일	지정시설의 시설장 성 명 정혜영	

보호구역 내 시설물 설치내용

일련 번호	구간별	연장 거리 (m)	도로 폭 (m)	시설물 설치내용
1	감천로73번길 (주출입문 앞 도로)	279	5.0	○신호기(기) : 0 ○안전표지(개) : 3 ○노면표시(개소) : 10 ○횡단보도(개소) : 1 ○과속방지턱(개) : 5 ○도로반사경(개) : 1 ○미끄럼방지시설(개) : 3 ○방호울타리(m) : 45m ○CCTV(개소) : 다목적3 ○보조표지판(개소) : 0 ○기타(신호기, 안전표지, 횡단보도제외) : 1

작성자 (계급) (성명) (인)

어린이보호구역 주변 약도



[사하구]

제1호

(앞쪽)

보호구역 지정 시설 명	괴정초등학교	구분	택1(초등학교,유치원,어린이집,특수학교,학원) 택1(주거복지시설,의료복지시설,여가복지시설)
소재지	부산광역시 사하구 낙동대로 152(괴정동) (전화번호:051 - 207 - 7633)		
지정일자	1998년 11월 19일	지정시설의 시설장 성 명	

보호구역 내 시설물 설치내용

일련 번호	구간별	연장 거리 (m)	도로 폭 (m)	시설물 설치내용
1	낙동대로 (주출입문 앞 도로)	354	30~36	○신호기(기) : 차량9,보행4,점멸1 ○안전표지(개) : 14 ○노면표시(개소) : 0 ○횡단보도(개소) : 2 ○과속방지턱(개) : 0 ○도로반사경(개) : 1 ○미끄럼방지시설(개) : 0 ○방호울타리(m) : 0m ○보조표지판(개소) : 12 ○CCTV(개소) : 과속1,다목적2 ○기타(신호기,안전표지,횡단보도제외) : 23
2	사리로 (도로1)	426	6~12	○신호기(기) : 차량2, 보행2 ○안전표지(개) : 13 ○노면표시(개소) : 28 ○횡단보도(개소) : 8 ○과속방지턱(개) : 8 ○도로반사경(개) : 3 ○미끄럼방지시설(개) : 4 ○방호울타리(m) : 74m ○보조표지판(개소) : 8 ○CCTV(개소) : 다목적1 ○기타(신호기,안전표지,횡단보도제외) : 21
3	대티로1번길 (도로2)	322	7~11	○신호기(기) : 점멸1 ○안전표지(개) : 20 ○노면표시(개소) : 16 ○횡단보도(개소) : 5 ○과속방지턱(개) : 7 ○도로반사경(개) : 4 ○미끄럼방지시설(개) : 3 ○방호울타리(m) : 105m ○보조표지판(개소) : 9 ○CCTV(개소) : 다목적1 ○기타(신호기,안전표지,횡단보도제외) : 16
4	사리로70번길 (도로3)	396	5.5~17	○신호기(기) : 차량2,보행1,점멸1 ○안전표지(개) : 2 ○노면표시(개소) : 2 ○횡단보도(개소) : 2 ○과속방지턱(개) : 0 ○도로반사경(개) : 3 ○미끄럼방지시설(개) : 3 ○방호울타리(m) : 167m ○보조표지판(개소) : 4 ○CCTV(개소) : 다목적2 ○기타(신호기,안전표지,횡단보도제외) : 8

작성자 (계급) (성명) (인)

[사하구]

제1호

(앞쪽)

보호구역 지정 시설 명	괴정초등학교	구분	택1(초등학교,유치원,어린이집,특수학교,학원)
			택1(주거복지시설,의료복지시설,여가복지시설)
소재지	부산광역시 사하구 낙동대로 152(괴정동) (전화번호:051 - 207 - 7633)		
지정일자	1998년 11월 19일	지정시설의 시설장 성 명	

보호구역 내 시설물 설치내용

일련 번호	구간별	연장 거리 (m)	도로 폭 (m)	시설물 설치내용
5	대티로 (도로4)	171	13.5	○신호기(기) : 차량2,보행2 ○안전표지(개) : 4 ○노면표시(개소) : 4 ○횡단보도(개소) : 1 ○과속방지턱(개) : 2 ○도로반사경(개) : 1 ○미끄럼방지시설(개) : 1 ○방호울타리(m) : 140m ○보조표지판(개소) : 1 ○CCTV(개소) : 0 ○기타(신호기,안전표지,횡단보도제외) : 2

작성자 (계급) (성명) (인)

어린이보호구역 주변 약도

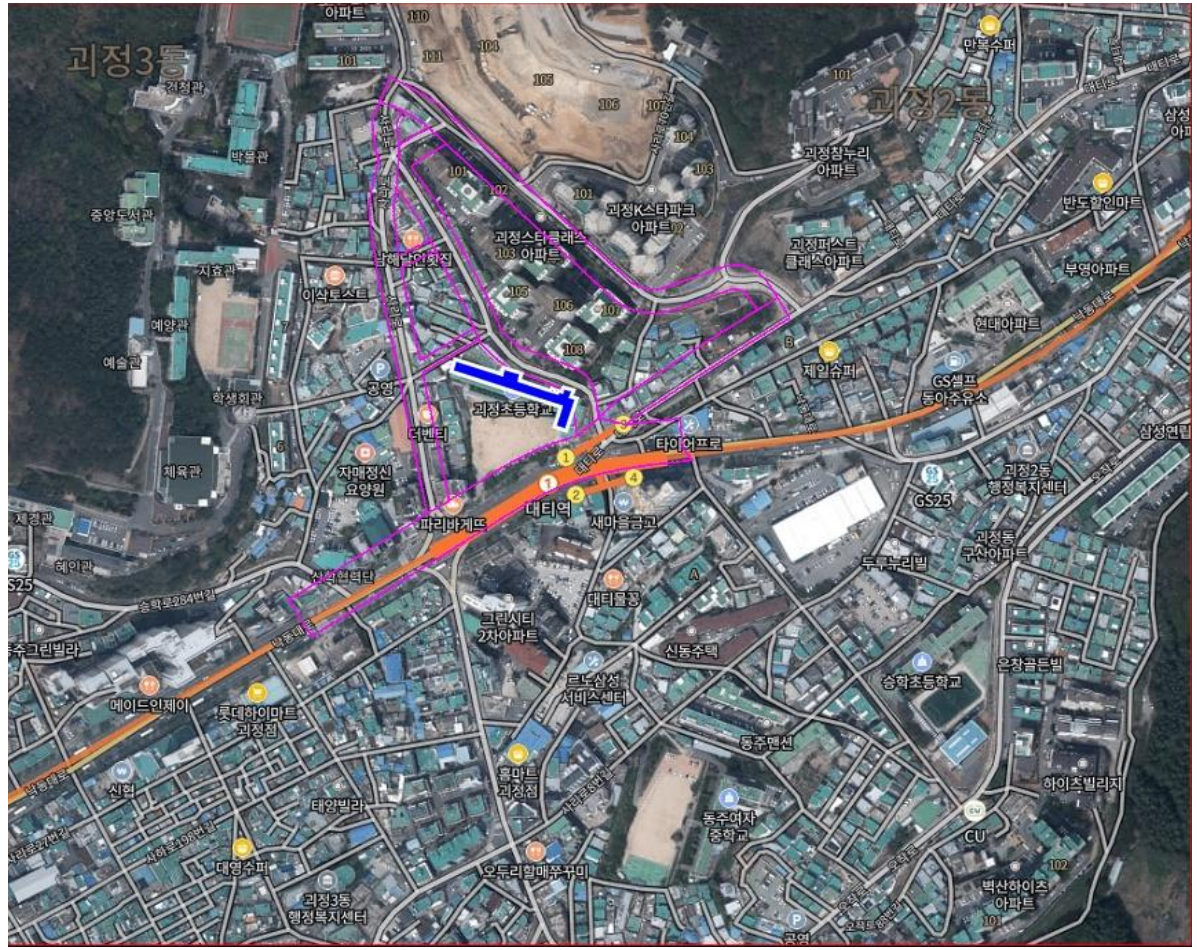

[사하구]

제1호

(앞쪽)

보호구역 지정 시설 명	[통합] 구평초등학교	구분	택1(초등학교, 유치원, 어린이집, 특수학교, 학원)
			택1(주거복지시설, 의료복지시설, 여가복지시설)
소재지	부산광역시 사하구 사하로 9 (구평동 24-19) (전화번호:051- 220 -2500)		
지정일자	1998년 04월 22일	지정시설의 시설장 성 명	

보호구역 내 시설물 설치내용

일련 번호	구간별	연장 거리 (m)	도로 폭 (m)	시설물 설치내용
1	사하로 (주출입문 앞 도로)	62	8.3	○신호기(기) :0 ○안전표지(개) :0 ○노면표시(개소) :0 ○횡단보도(개소) :1 ○과속방지턱(개) :0 ○도로반사경(개) :0 ○미끄럼방지시설(개) :1 ○방호울타리(m) :59m ○CCTV(개소):0 ○보조표지판(개소):0 ○기타(신호기, 안전표지, 횡단보도제외):0
2	사하로 (도로1)	406	26.0	○신호기(기) :차량3, 보행2, 점멸6 ○안전표지(개) :9 ○노면표시(개소) :1 ○횡단보도(개소) :2 ○과속방지턱(개) :0 ○도로반사경(개) :1 ○미끄럼방지시설(개) :3 ○방호울타리(m) :393m ○CCTV(개소):다목적1, 과속1 ○보조표지판(개소):12 ○기타(신호기, 안전표지, 횡단보도제외):13
3	을숙도대로 (도로2)	562	35.0	○신호기(기) :차량9, 보행3 ○안전표지(개) :7 ○노면표시(개소) :1/6(어린이/노인) ○횡단보도(개소) :3 ○과속방지턱(개) :0 ○도로반사경(개) :1 ○미끄럼방지시설(개) :2 ○방호울타리(m) :38m ○CCTV(개소):다목적1 ○보조표지판(개소):4 ○기타(신호기, 안전표지, 횡단보도제외):11

작성자 (계급) (성명) (인)

어린이·노인보호구역 주변 약도

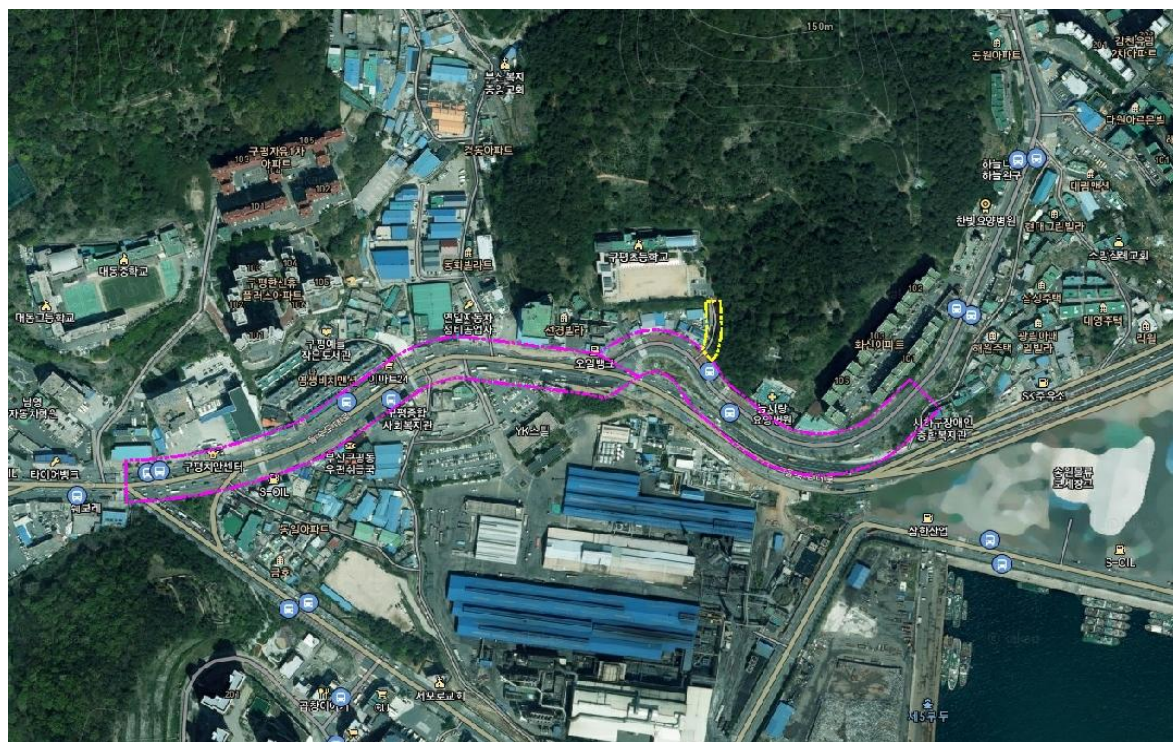

[사하구]

제1호

(앞쪽)

보호구역 지정 시설 명	길매리유치원	구분	택1(초등학교, 유치원 , 어린이집, 특수학교, 학원)
			택1(주거복지시설, 의료복지시설, 여가복지시설)
소재지	부산광역시 사하구 하신번영로328번길 26 (전화번호:051 - 291 - 0203)		
지정일자	년 월 일	지정시설의 시설장 성 명	

보호구역 내 시설물 설치내용

일련 번호	구간별	연장 거리 (m)	도로 폭 (m)	시설물 설치내용
1	하신번영로380번길 (주출입문 앞 도로)	223	10	○신호기(기) : 0 ○안전표지(개) : 7 ○노면표시(개소) : 5 ○횡단보도(개소) : 0 ○과속방지턱(개) : 3 ○도로반사경(개) : 0 ○미끄럼방지시설(개) : 3 ○방호울타리(m) : 0m ○보조표지판(개소) : 3 ○CCTV(개소) : 다목적2 ○기타(신호기, 안전표지, 횡단보도제외) : 1
2	하신번영로328번길 (도로1)	120	4	○신호기(기) : 0 ○안전표지(개) : 1 ○노면표시(개소) : 0 ○횡단보도(개소) : 0 ○과속방지턱(개) : 2 ○도로반사경(개) : 0 ○미끄럼방지시설(개) : 0 ○방호울타리(m) : 0m ○보조표지판(개소) : 0 ○CCTV(개소) : 다목적1 ○기타(신호기, 안전표지, 횡단보도제외) : 0
3	하신번영로320번길 (도로2)	109	8	○신호기(기) : 0 ○안전표지(개) : 2 ○노면표시(개소) : 6 ○횡단보도(개소) : 1 ○과속방지턱(개) : 0 ○도로반사경(개) : 1 ○미끄럼방지시설(개) : 0 ○방호울타리(m) : 0m ○보조표지판(개소) : 0 ○CCTV(개소) : 다목적1 ○기타(신호기, 안전표지, 횡단보도제외) : 0
4	하신번영로312번길 (도로3)	285	8	○신호기(기) : 0 ○안전표지(개) : 8 ○노면표시(개소) : 8 ○횡단보도(개소) : 1 ○과속방지턱(개) : 0 ○도로반사경(개) : 1 ○미끄럼방지시설(개) : 0 ○방호울타리(m) : 0m ○보조표지판(개소) : 5 ○CCTV(개소) : 다목적1 ○기타(신호기, 안전표지, 횡단보도제외) : 0

[사하구]

제1호

(앞쪽)

보호구역 지정 시설 명	길매리유치원	구분	택1(초등학교, 유치원 , 어린이집, 특수학교, 학원)
			택1(주거복지시설, 의료복지시설, 여가복지시설)
소재지	부산광역시 사하구 하신번영로328번길 26 (전화번호:051 - 291 - 0203)		
지정일자	년 월 일	지정시설의 시설장 성 명	

보호구역 내 시설물 설치내용

일련 번호	구간별	연장 거리 (m)	도로 폭 (m)	시설물 설치내용
5	낙동남로1357번길 (도로4)	81	6	○신호기(기) : 0 ○안전표지(개) : 0 ○노면표시(개소) : 4 ○횡단보도(개소) : 0 ○과속방지턱(개) : 0 ○도로반사경(개) : 0 ○미끄럼방지시설(개) : 0 ○방호울타리(m) : 0m ○보조표지판(개소) : 0 ○CCTV(개소) : 0 ○기타(신호기, 안전표지, 횡단보도제외) : 0

작성자 (계급) (성명) (인)

어린이보호구역 주변 약도

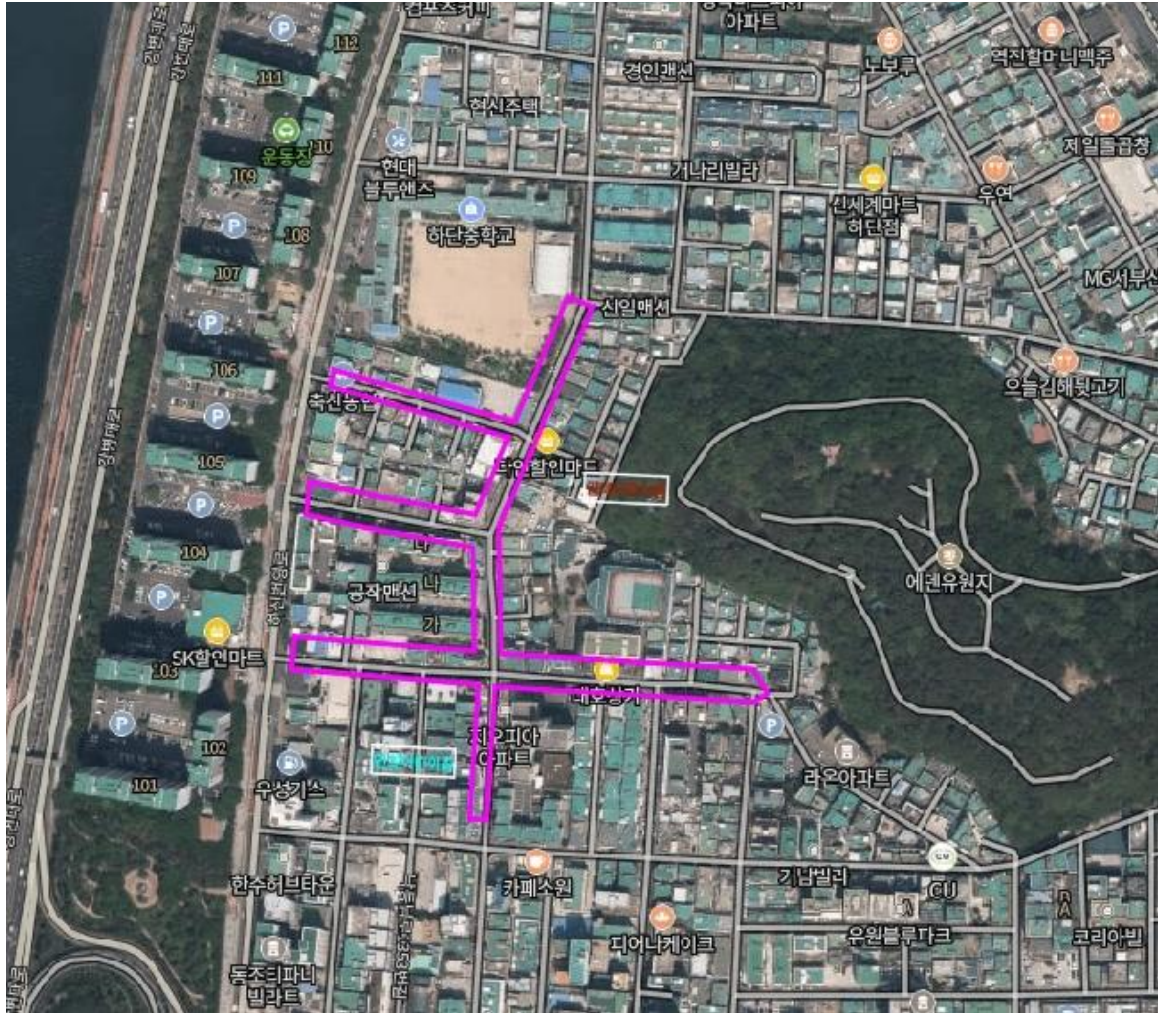

[사하구]

제1호

(앞쪽)

보호구역 지정 시설 명	꿈누리유치원	구분	택1(초등학교, 유치원 , 어린이집, 특수학교, 학원)
			택1(주거복지시설, 의료복지시설, 여가복지시설)
소재지	부산 사하구 두송로26번길 62 (전화번호: 051-266-1828)		
지정일자	20 년 월 일	지정시설의 시설장 성 명	

보호구역 내 시설물 설치내용

일련 번호	구간별	연장 거리 (m)	도로 폭 (m)	시설물 설치내용
1	다대로277번길 (주출입문 앞 도로)	239	8.8	○신호기(기) :점멸1 ○안전표지(개) :1 ○노면표시(개소) :2 ○횡단보도(개소) :0 ○과속방지턱(개) :2 ○도로반사경(개) :1 ○미끄럼방지시설(개) :1 ○방호울타리(m) :0m ○CCTV(개소):다목적2 ○보조표지판(개소):0 ○기타(신호기, 안전표지, 횡단보도제외):4
2	다대로297번길 (도로1)	62	4.0	○신호기(기) :0 ○안전표지(개) :2 ○노면표시(개소) :1 ○횡단보도(개소) :1 ○과속방지턱(개) :1 ○도로반사경(개) :0 ○미끄럼방지시설(개) :0 ○방호울타리(m) :0m ○CCTV(개소):다목적1 ○보조표지판(개소):0 ○기타(신호기, 안전표지, 횡단보도제외):0

작성자 (계급) (성명) (인)

어린이보호구역 주변 약도

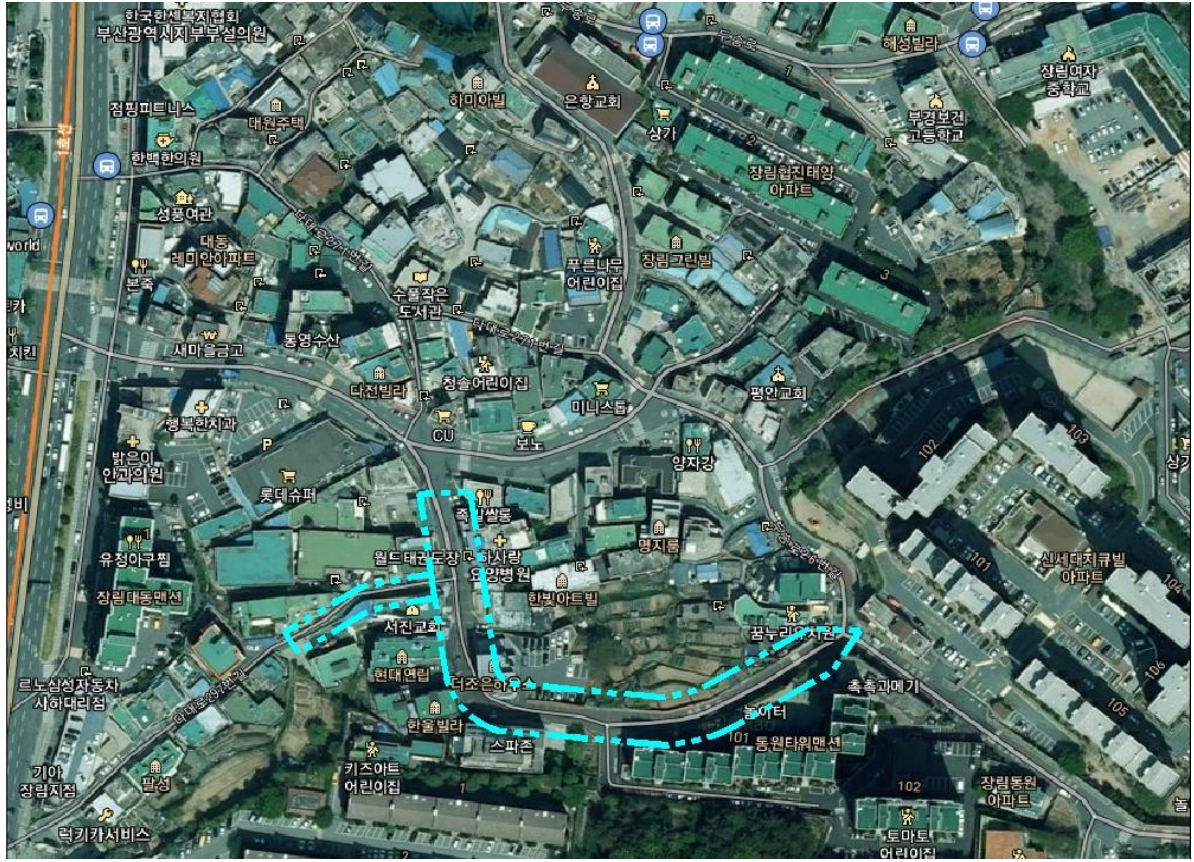

[사하구]

제1호

(앞쪽)

보호구역 지정 시설 명	꿈동산유치원	구분	택1(초등학교,유치원,어린이집,특수학교,학원)
			택1(주거복지시설,의료복지시설,여가복지시설)
소재지	부산광역시 사하구 승학로 239번길 1 (괴정동1051-10) (전화번호:051- 206 -0911)		
지정일자	2017년 11월 21일	지정시설의 시설장 성 명	

보호구역 내 시설물 설치내용

일련 번호	구간별	연장 거리 (m)	도로 폭 (m)	시설물 설치내용
1	승학로239번길 (주출입문 앞 도로)	55	5.5	○신호기(기) :0 ○안전표지(개) :3 ○노면표시(개소) :1 ○횡단보도(개소) :0 ○과속방지턱(개) :1 ○도로반사경(개) :1 ○미끄럼방지시설(개) :2 ○방호울타리(m) :0m ○CCTV(개소):0 ○보조표지판(개소):0 ○기타(신호기, 안전표지, 횡단보도제외):0
2	승학로 (도로1)	218	12.0	○신호기(기) :점멸1 ○안전표지(개) :15 ○노면표시(개소) :8 ○횡단보도(개소) :1 ○과속방지턱(개) :5 ○도로반사경(개) :6 ○미끄럼방지시설(개) :4 ○방호울타리(m) :143m ○CCTV(개소):다목적2 ○보조표지판(개소):2 ○기타(신호기, 안전표지, 횡단보도제외):5
3	승학로234번길 (도로2)	93	7.6	○신호기(기) :0 ○안전표지(개) :8 ○노면표시(개소) :2 ○횡단보도(개소) :0 ○과속방지턱(개) :2 ○도로반사경(개) :1 ○미끄럼방지시설(개) :1 ○방호울타리(m) :0m ○CCTV(개소):0 ○보조표지판(개소):1 ○기타(신호기, 안전표지, 횡단보도제외):4

작성자 (계급) (성명) (인)

어린이보호구역 주변 약도

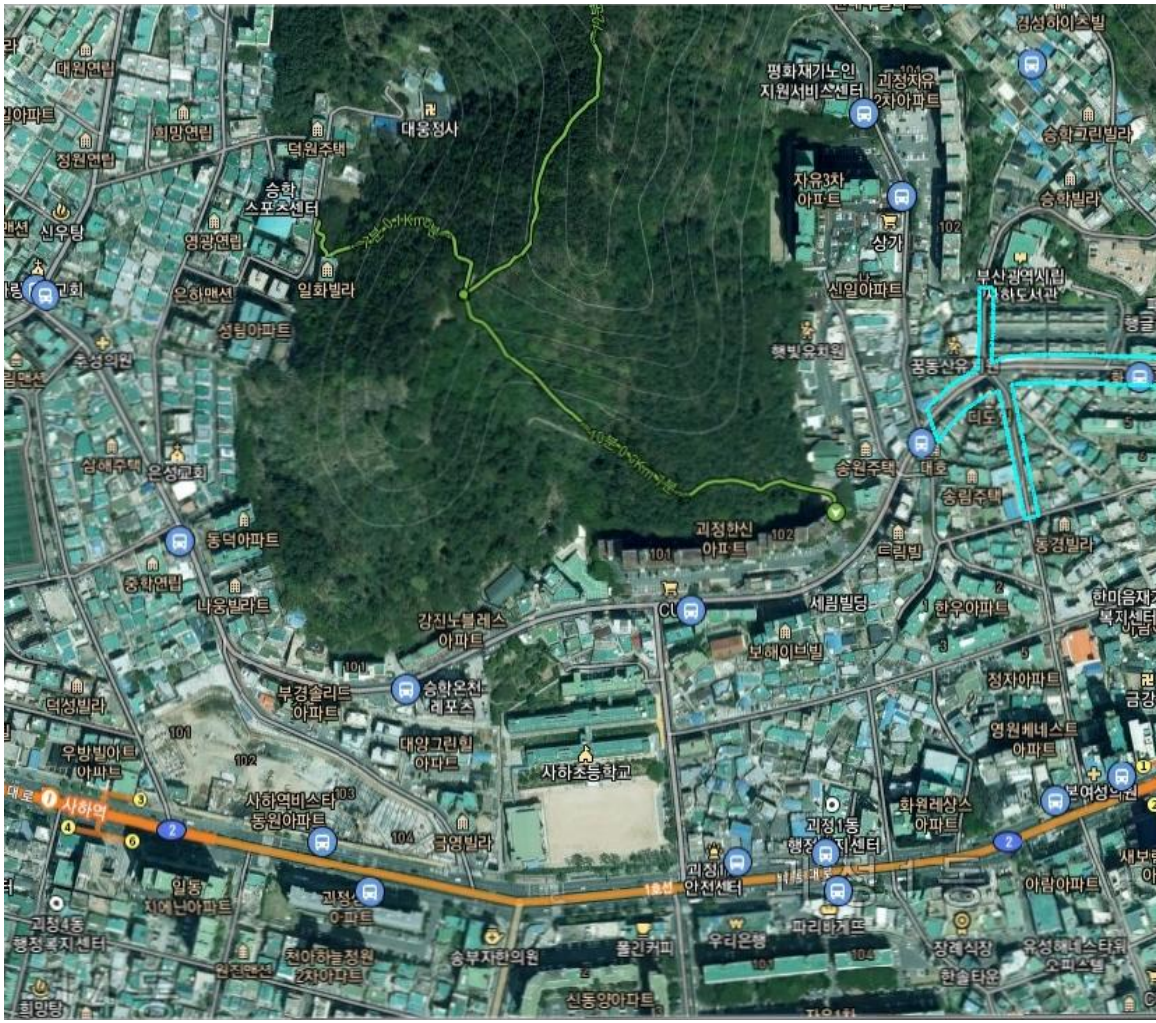

[사하구]

제1호

(앞쪽)

보호구역 지정 시설 명	낙동초등학교	구분	택1(초등학교,유치원,어린이집,특수학교,학원)
			택1(주거복지시설,의료복지시설,여가복지시설)
소재지	부산광역시 사하구 제석로 41(당리동) (전화번호:051 - 207 - 7633)		
지정일자	1996년 5월 4일	지정시설의 시설장 성 명	

보호구역 내 시설물 설치내용

일련 번호	구간별	연장 거리 (m)	도로 폭 (m)	시설물 설치내용
1	제석로 (주출입문 앞 도로)	331	15~19	○신호기(기) : 차량4,보행1 ○안전표지(개) : 16 ○노면표시(개소) : 13 ○횡단보도(개소) : 4 ○과속방지턱(개) : 4 ○도로반사경(개) : 0 ○미끄럼방지시설(개) : 4 ○방호울타리(m) : 158m ○보조표지판(개소) : 11 ○CCTV(개소) : 주정차1, 다목적2 ○기타(신호기, 안전표지, 횡단보도제외) : 22
2	승학로 (도로1)	213	11.5	○신호기(기) : 1 ○안전표지(개) : 4 ○노면표시(개소) : 8 ○횡단보도(개소) : 2 ○과속방지턱(개) : 4 ○도로반사경(개) : 1 ○미끄럼방지시설(개) : 0 ○방호울타리(m) : 0m ○보조표지판(개소) : 0 ○CCTV(개소) : 0 ○기타(신호기, 안전표지, 횡단보도제외) : 13
3	승학로 (도로2)	146	11.5	○신호기(기) : 0 ○안전표지(개) : 6 ○노면표시(개소) : 6 ○횡단보도(개소) : 2 ○과속방지턱(개) : 4 ○도로반사경(개) : 0 ○미끄럼방지시설(개) : 2 ○방호울타리(m) : 0m ○보조표지판(개소) : 0 ○CCTV(개소) : 0 ○기타(신호기, 안전표지, 횡단보도제외) : 5
4	낙동대로436번길 (도로3)	256	7.5	○신호기(기) : 0 ○안전표지(개) : 13 ○노면표시(개소) : 6 ○횡단보도(개소) : 2 ○과속방지턱(개) : 2 ○도로반사경(개) : 1 ○미끄럼방지시설(개) : 0 ○방호울타리(m) : 0m ○보조표지판(개소) : 6 ○CCTV(개소) : 다목적1 ○기타(신호기, 안전표지, 횡단보도제외) : 3

작성자 (계급) (성명) (인)

[사하구]

제1호

(앞쪽)

보호구역 지정 시설 명	낙동초등학교	구분	택1(초등학교,유치원,어린이집,특수학교,학원)
			택1(주거복지시설,의료복지시설,여가복지시설)
소재지	부산광역시 사하구 제석로 41(당리동) (전화번호:051 - 207 - 7633)		
지정일자	1996년 5월 4일	지정시설의 시설장 성 명	

보호구역 내 시설물 설치내용

일련 번호	구간별	연장 거리 (m)	도로폭 (m)	시설물 설치내용
5	제석로31번길 (도로4)	103	3.5~6.5	○신호기(기) : 0 ○안전표지(개) : 2 ○노면표시(개소) : 2 ○횡단보도(개소) : 1 ○과속방지턱(개) : 2 ○도로반사경(개) : ○미끄럼방지시설(개) : 0 ○방호울타리(m) : 0m ○보조표지판(개소) : 0 ○CCTV(개소) : 0 ○기타(신호기,안전표지,횡단보도제외) : 1
6	낙동대로 (도로5)	551	35	○신호기(기) : 차량7,보행5 ○안전표지(개) : 13 ○노면표시(개소) : 3 ○횡단보도(개소) : 2 ○과속방지턱(개) : 0 ○도로반사경(개) : 1 ○미끄럼방지시설(개) : 0 ○방호울타리(m) : 0m ○보조표지판(개소) : 9 ○CCTV(개소) : 과속1,주정차1 ○기타(신호기,안전표지,횡단보도제외) : 16
7	낙동대로410번길 (도로6)	172	7.7	○신호기(기) : 0 ○안전표지(개) : 2 ○노면표시(개소) : 6 ○횡단보도(개소) : 2 ○과속방지턱(개) : 2 ○도로반사경(개) : 0 ○미끄럼방지시설(개) : 0 ○방호울타리(m) : 0m ○보조표지판(개소) : 2 ○CCTV(개소) : 0 ○기타(신호기,안전표지,횡단보도제외) : 5
8				

작성자 (계급) (성명) (인)

어린이보호구역 주변 약도

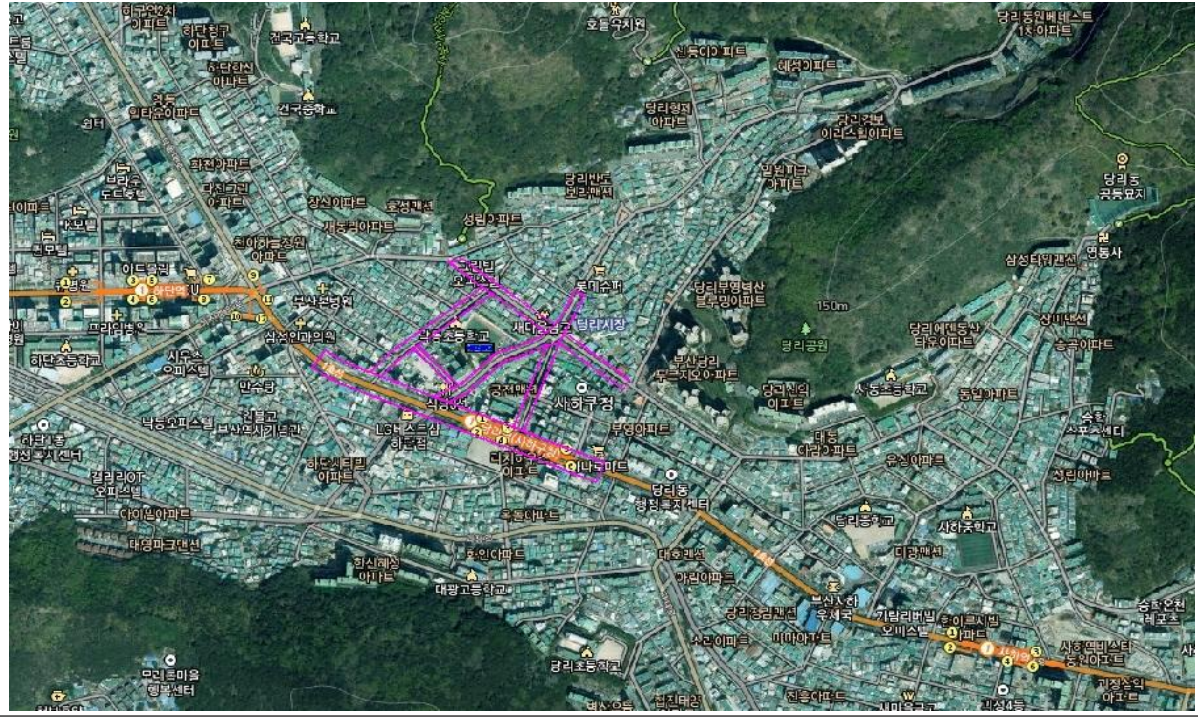

[사하구]

제1호

(앞쪽)

보호구역 지정 시설 명	다대초등학교	구분	택1(초등학교,유치원,어린이집,특수학교,학원)
			택1(주거복지시설,의료복지시설,여가복지시설)
소재지	부산광역시 사하구 다대로 499(다대동) (전화번호:051-263-0881)		
지정일자	1996년 9월 14일	지정시설의 시설장 성 명	

보호구역 내 시설물 설치내용

일련 번호	구간별	연장 거리 (m)	도로 폭 (m)	시설물 설치내용
1	다대로 (주출입문 앞 도로)	599	29.5	○신호기(기) : 차량12,보행5 ○안전표지(개) : 17 ○노면표시(개소) : 8 ○횡단보도(개소) : 4 ○과속방지턱(개) : 0 ○도로반사경(개) : 1 ○미끄럼방지시설(개) : 3 ○방호울타리(m) : 355m ○CCTV(개소) : 과속1,다목적2 ○보조표지판(개소) : 13 ○기타(신호기,안전표지,횡단보도제외) : 24
2	다대동로 (도로1)	134	9~13	○신호기(기) : 차량1, 보행 1, 점멸 1 ○안전표지(개) : 5 ○노면표시(개소) : 1 ○횡단보도(개소) : 3 ○과속방지턱(개) : 2 ○도로반사경(개) : 1 ○미끄럼방지시설(개) : 0 ○방호울타리(m) : 58m ○CCTV(개소) : 0 ○보조표지판(개소) : 2 ○기타(신호기,안전표지,횡단보도제외) : 0
3	다대로529번길 (도로2)	217	7.5	○신호기(기) : 0 ○안전표지(개) : 10 ○노면표시(개소) : 4 ○횡단보도(개소) : 0 ○과속방지턱(개) : 2 ○도로반사경(개) : 0 ○미끄럼방지시설(개) : 0 ○방호울타리(m) : 0m ○CCTV(개소) : 다목적2 ○보조표지판(개소) : 7 ○기타(신호기,안전표지,횡단보도제외) : 0

작성자 (계급) (성명) (인)

어린이보호구역 주변 약도

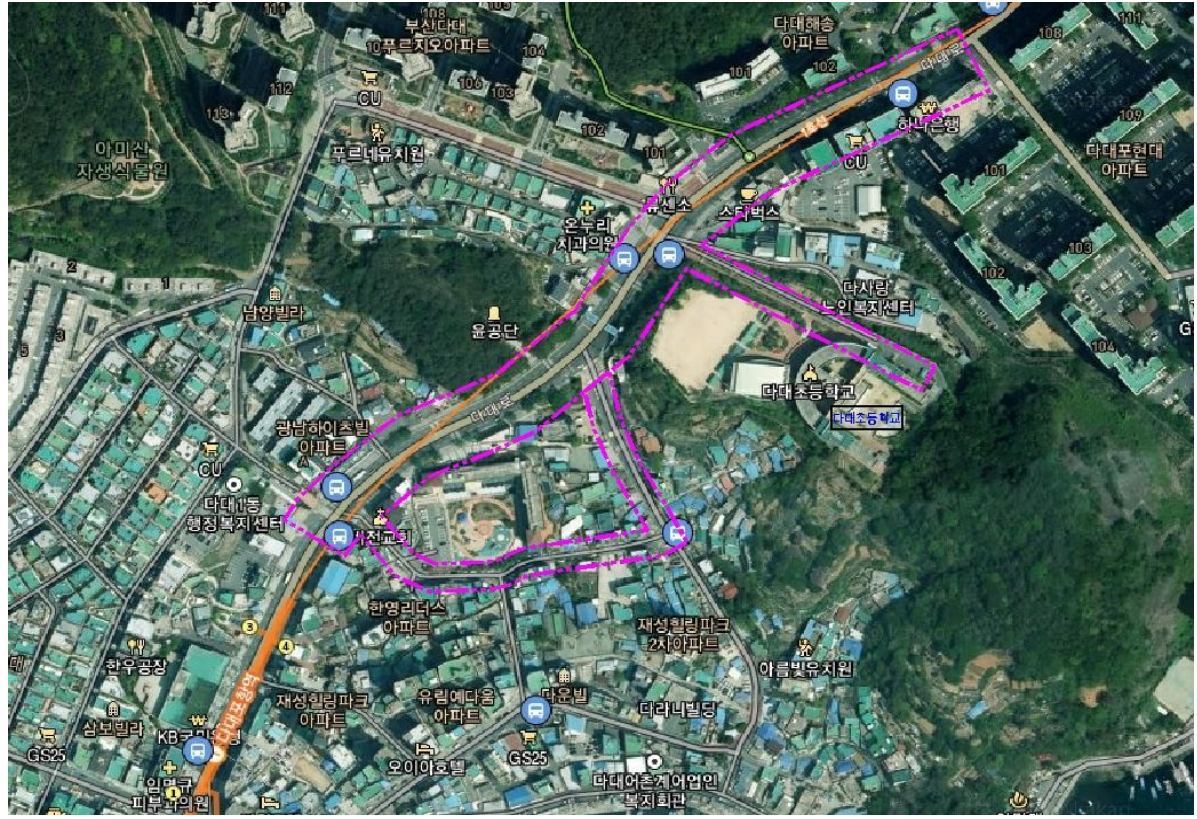

[사하구]

제1호

(앞쪽)

보호구역 지정 시설 명	다대포어린이집	구분	택1(초등학교,유치원,어린이집,특수학교,학원)
			택1(주거복지시설,의료복지시설,여가복지시설)
소재지	부산광역시 사하구 윤공단로75번길 22 (전화번호:051 - 265- 1117)		
지정일자	2010년 12월 29일	지정시설의 시설장 성 명	

보호구역 내 시설물 설치내용

일련 번호	구간별	연장 거리 (m)	도로 폭 (m)	시설물 설치내용
1	윤공단로75번길 (주출입문 앞 도로)	142	5.5	○신호기(기) : 0 ○안전표지(개) : 2 ○노면표시(개소) : 4 ○횡단보도(개소) : 0 ○과속방지턱(개) : 0 ○도로반사경(개) : 0 ○미끄럼방지시설(개) : 1 ○방호울타리(m) : 0m ○CCTV(개소) : 다목적2 ○보조표지판(개소) : 2 ○기타(신호기,안전표지,횡단보도제외) : 1
2	윤공단로 (도로1)	351	9	○신호기(기) : 0 ○안전표지(개) : 15 ○노면표시(개소) : 14 ○횡단보도(개소) : 0 ○과속방지턱(개) : 4 ○도로반사경(개) : 3 ○미끄럼방지시설(개) : 2 ○방호울타리(m) : 0m ○CCTV(개소) : 다목적3 ○보조표지판(개소) : 8 ○기타(신호기,안전표지,횡단보도제외) : 7
3	다대로554번길 (도로2)	38	9	○신호기(기) : 0 ○안전표지(개) : 3 ○노면표시(개소) : 2 ○횡단보도(개소) : 0 ○과속방지턱(개) : 0 ○도로반사경(개) : 0 ○미끄럼방지시설(개) : 1 ○방호울타리(m) : 3m ○CCTV(개소) : 0 ○보조표지판(개소) : 0 ○기타(신호기,안전표지,횡단보도제외) : 0

작성자 (계급) (성명) (인)

어린이보호구역 주변 약도



[사하구]

제1호

(앞쪽)

보호구역 지정 시설 명	다선초등학교	구분	택1(초등학교, 유치원, 어린이집, 특수학교, 학원)
			택1(주거복지시설, 의료복지시설, 여가복지시설)
소재지	부산광역시 사하구 다송로 57 (다대동 3) (전화번호:051- 262 -0887)		
지정일자	1996년 12월 12일	지정시설의 시설장 성 명	

보호구역 내 시설물 설치내용

일련 번호	구간별	연장 거리 (m)	도로 폭 (m)	시설물 설치내용
1	다대로381번길 (주출입문 앞 도로)	124	8.5	○신호기(기) :0 ○안전표지(개) :2 ○노면표시(개소) :2 ○횡단보도(개소) :3 ○과속방지턱(개) :1 ○도로반사경(개) :0 ○미끄럼방지시설(개) :1 ○방호울타리(m) :228m ○CCTV(개소):다목적1 ○보조표지판(개소):2 ○기타(신호기, 안전표지, 횡단보도제외):1
2	다대로381번길 (도로1)	78	12.5	○신호기(기) :차량1, 보행1 ○안전표지(개) :5 ○노면표시(개소) :2 ○횡단보도(개소) :1 ○과속방지턱(개) :4 ○도로반사경(개) :2 ○미끄럼방지시설(개) :1 ○방호울타리(m) :140m ○CCTV(개소):0 ○보조표지판(개소):0 ○기타(신호기, 안전표지, 횡단보도제외):4

작성자 (계급) (성명) (인)

어린이보호구역 주변 약도



[사하구]

제1호

(앞쪽)

보호구역 지정 시설 명	다송병설유치원	구분	택1(초등학교,유치원,어린이집,특수학교,학원)
			택1(주거복지시설,의료복지시설,여가복지시설)
소재지	부산광역시 사하구 다대로381번길 17 (다대동 93) (전화번호:051- 260 -5880)		
지정일자	1998년 11월 19일	지정시설의 시설장 성 명	

보호구역 내 시설물 설치내용

일련 번호	구간별	연장 거리 (m)	도로 폭 (m)	시설물 설치내용
1	다대로381번길 (주출입문 앞 도로)	534	8.7~1 4.3	○신호기(기) :차량 2, 보행 4, 점멸2 ○안전표지(개) :21 ○노면표시(개소) :23 ○횡단보도(개소) :6 ○과속방지턱(개) :10 ○도로반사경(개) :3 ○미끄럼방지시설(개) :9 ○방호울타리(m) :672m ○CCTV(개소):다목적1 ○보조표지판(개소):8 ○기타(신호기,안전표지,횡단보도제외):11

작성자 (계급) (성명) (인)

어린이보호구역 주변 약도



[사하구]

제1호

(앞쪽)

보호구역 지정 시설 명	다송어린이집	구분	택1(초등학교, 유치원, 어린이집 , 특수학교, 학원)
			택1(주거복지시설, 의료복지시설, 여가복지시설)
소재지	부산광역시 사하구 다대로429번길 25 (다대동 120-28) (전화번호:051- 265 -3900)		
지정일자	2010년 12월 29일	지정시설의 시설장 성 명	

보호구역 내 시설물 설치내용

일련 번호	구간별	연장 거리 (m)	도로 폭 (m)	시설물 설치내용
1	다대로429번길 (주출입문 앞 도로)	286	15.0	○신호기(기) :차량6,보행3,점멸1 ○안전표지(개) :10 ○노면표시(개소) :14 ○횡단보도(개소) :6 ○과속방지턱(개) :4 ○도로반사경(개) :1 ○미끄럼방지시설(개) :1 ○방호울타리(m) :198m ○CCTV(개소):주정차1 ○보조표지판(개소):6 ○기타(신호기, 안전표지, 횡단보도제외):10

작성자 (계급) (성명) (인)

어린이보호구역 주변 약도



[사하구]

제1호

(앞쪽)

보호구역 지정 시설 명	다송초등학교 (다송초등학교병설유치원)	구분	택1(초등학교, 유치원, 어린이집, 특수학교, 학원)
			택1(주거복지시설, 의료복지시설, 여가복지시설)
소재지	부산광역시 사하구 다대로381번길 17 (다대동 93) (전화번호:051- 260 - 5803)		
지정일자	1998년 11월 19일	지정시설의 시설장 성 명	

보호구역 내 시설물 설치내용

일련 번호	구간별	연장 거리 (m)	도로 폭 (m)	시설물 설치내용
1	다대로381번길 (주출입문 앞 도로)	534	8.7~1 4.3	○신호기(기) :차량 2, 보행 4, 점멸2 ○안전표지(개) :21 ○노면표시(개소) :23 ○횡단보도(개소) :6 ○과속방지턱(개) :10 ○도로반사경(개) :3 ○미끄럼방지시설(개) :9 ○방호울타리(m) :672m ○CCTV(개소):다목적1 ○보조표지판(개소):8 ○기타(신호기, 안전표지, 횡단보도제외):11

작성자 (계급) (성명) (인)

어린이보호구역 주변 약도



[사하구]

제1호

(앞쪽)

보호구역 지정 시설 명	당리초등학교	구분	택1(초등학교,유치원,어린이집,특수학교,학원)
			택1(주거복지시설,의료복지시설,여가복지시설)
소재지	부산광역시 사하구 다대로 22번길 12(당리동) (전화번호:051 - 208 - 4602)		
지정일자	1995년 10월 1일	지정시설의 시설장 성 명	

보호구역 내 시설물 설치내용

일련 번호	구간별	연장 거리 (m)	도로 폭 (m)	시설물 설치내용
1	다대로22번길 (주출입문 앞 도로)	129	5.5~9	○신호기(기) : 0 ○안전표지(개) :6 ○노면표시(개소) :2 ○횡단보도(개소) :2 ○과속방지턱(개) :1 ○도로반사경(개) :1 ○미끄럼방지시설(개) :2 ○방호울타리(m) :105m ○보조표지판(개소) :2 ○CCTV(개소) :다목적1 ○기타(신호기,안전표지,횡단보도제외) : 0
2	동매로 (도로1)	318	12~14	○신호기(기) : 차량 1, 보행 1 ○안전표지(개) :15 ○노면표시(개소) :12 ○횡단보도(개소) :4 ○과속방지턱(개) :8 ○도로반사경(개) :4 ○미끄럼방지시설(개) :2 ○방호울타리(m) :114m ○보조표지판(개소) :2 ○CCTV(개소) : 다목적2 ○기타(신호기,안전표지,횡단보도제외) :6
3	괴정로 (도로2)	840	20~29	○신호기(기) : 차량10,보행7 ○안전표지(개) : 18 ○노면표시(개소) :11 ○횡단보도(개소) : 8 ○과속방지턱(개) : 0 ○도로반사경(개) : 0 ○미끄럼방지시설(개) : 2 ○방호울타리(m) : 55m ○보조표지판(개소) : 9 ○CCTV(개소) : 다목적1 ○기타(신호기,안전표지,횡단보도제외) : 22
4	동매로158번길 (도로3)	138	4.2	○신호기(기) : 0 ○안전표지(개) : 5 ○노면표시(개소) : 4 ○횡단보도(개소) : 1 ○과속방지턱(개) : 0 ○도로반사경(개) : 0 ○미끄럼방지시설(개) : 0 ○방호울타리(m) : 0m ○보조표지판(개소) : 1 ○CCTV(개소) : 0 ○기타(신호기,안전표지,횡단보도제외) : 0

작성자 (계급) (성명) (인)

[사하구]

제1호

(앞쪽)

보호구역 지정 시설 명	당리초등학교	구분	택1(초등학교,유치원,어린이집,특수학교,학원)
			택1(주거복지시설,의료복지시설,여가복지시설)
소재지	부산광역시 사하구 다대로 22번길 12(당리동) (전화번호:051 - 208 - 4602)		
지정일자	1995년 10월 1일	지정시설의 시설장 성 명	

보호구역 내 시설물 설치내용

일련 번호	구간별	연장 거리 (m)	도로 폭 (m)	시설물 설치내용
5	괴정로100번길 (도로4)	109	4~7.7	○신호기(기) : 0 ○안전표지(개) : 4 ○노면표시(개소) : 2 ○횡단보도(개소) : 2 ○과속방지턱(개) : 0 ○도로반사경(개) : 2 ○미끄럼방지시설(개) : 1 ○방호울타리(m) : 17m ○보조표지판(개소) : 0 ○CCTV(개소) : 다목적1 ○기타(신호기,안전표지,횡단보도제외) : 0
6	괴정로 (도로5)	68	6.8	○신호기(기) : 0 ○안전표지(개) : 1 ○노면표시(개소) : 4 ○횡단보도(개소) : 2 ○과속방지턱(개) : 0 ○도로반사경(개) : 0 ○미끄럼방지시설(개) : 1 ○방호울타리(m) : 0m ○보조표지판(개소) : 0 ○CCTV(개소) : 0 ○기타(신호기,안전표지,횡단보도제외) : 0

작성자 (계급) (성명) (인)

어린이보호구역 주변 약도



[사하구]

제1호

(앞쪽)

보호구역 지정 시설 명	대지어린이집	구분	택1(초등학교, 유치원, 어린이집 , 특수학교, 학원)
			택1(주거복지시설, 의료복지시설, 여가복지시설)
소재지	부산광역시 사하구 감천로 67번길 2 (전화번호: 051-202-2906)		
지정일자	2011년 1월 10일	지정시설의 시설장 성 명 조 영 주	

보호구역 내 시설물 설치내용

일련 번호	구간별	연장 거리 (m)	도로 폭 (m)	시설물 설치내용
1	감천로67번길 (주출입문 앞 도로)	205	3.7	○신호기(기) : 0 ○안전표지(개) : 2 ○노면표시(개소) : 4 ○횡단보도(개소) : 1 ○과속방지턱(개) : 2 ○도로반사경(개) : 0 ○미끄럼방지시설(개) : 2 ○방호울타리(m) : 0m ○CCTV(개소) : 다목적 1 ○보조표지판(개소) : 0 ○기타(신호기, 안전표지, 횡단보도제외) : 0

작성자 (계급) (성명) (인)

어린이보호구역 주변 약도



[사하구]

제1호

(앞쪽)

보호구역 지정 시설 명	동주대부속유치원	구분	택1(초등학교,유치원,어린이집,특수학교,학원)
			택1(주거복지시설,의료복지시설,여가복지시설)
소재지	부산광역시 사하구 사리로55번길 13 (전화번호:051- 200 -3214)		
지정일자	2010년 07월 13일	지정시설의 시설장 성 명	

보호구역 내 시설물 설치내용

일련 번호	구간별	연장 거리 (m)	도로 폭 (m)	시설물 설치내용
1	사리로55번길 (주출입문 앞 도로)	121	7~11	○신호기(기) : 0 ○안전표지(개) : 4 ○노면표시(개소) : 4 ○횡단보도(개소) : 2 ○과속방지턱(개) : 0 ○도로반사경(개) : 1 ○미끄럼방지시설(개) : 2 ○방호울타리(m) : 10m ○보조표지판(개소) : 0 ○CCTV(개소) : 0 ○기타(신호기,안전표지,횡단보도제외) : 0
2	낙동대로164번길 (도로1)	114	5.5	○신호기(기) : 0 ○안전표지(개) : 1 ○노면표시(개소) : 2 ○횡단보도(개소) : 0 ○과속방지턱(개) : 0 ○도로반사경(개) : 0 ○미끄럼방지시설(개) : 0 ○방호울타리(m) : 0m ○보조표지판(개소) : 0 ○CCTV(개소) : 다목적1 ○기타(신호기,안전표지,횡단보도제외) : 0
3	사리로45번길 (도로2)	73	5.5	○신호기(기) : 0 ○안전표지(개) : 0 ○노면표시(개소) : 4 ○횡단보도(개소) : 1 ○과속방지턱(개) : 0 ○도로반사경(개) : 0 ○미끄럼방지시설(개) : 1 ○방호울타리(m) : 0m ○보조표지판(개소) : 0 ○CCTV(개소) : 0 ○기타(신호기,안전표지,횡단보도제외) : 0
	사리로57번길 (도로2)	40	8~10	○신호기(기) : 0 ○안전표지(개) : 0 ○노면표시(개소) : 2 ○횡단보도(개소) : 1 ○과속방지턱(개) : 0 ○도로반사경(개) : 1 ○미끄럼방지시설(개) : 1 ○방호울타리(m) : 0m ○보조표지판(개소) : 0 ○CCTV(개소) : 0 ○기타(신호기,안전표지,횡단보도제외) : 0

작성자 (계급) (성명) (인)

어린이보호구역 주변 약도

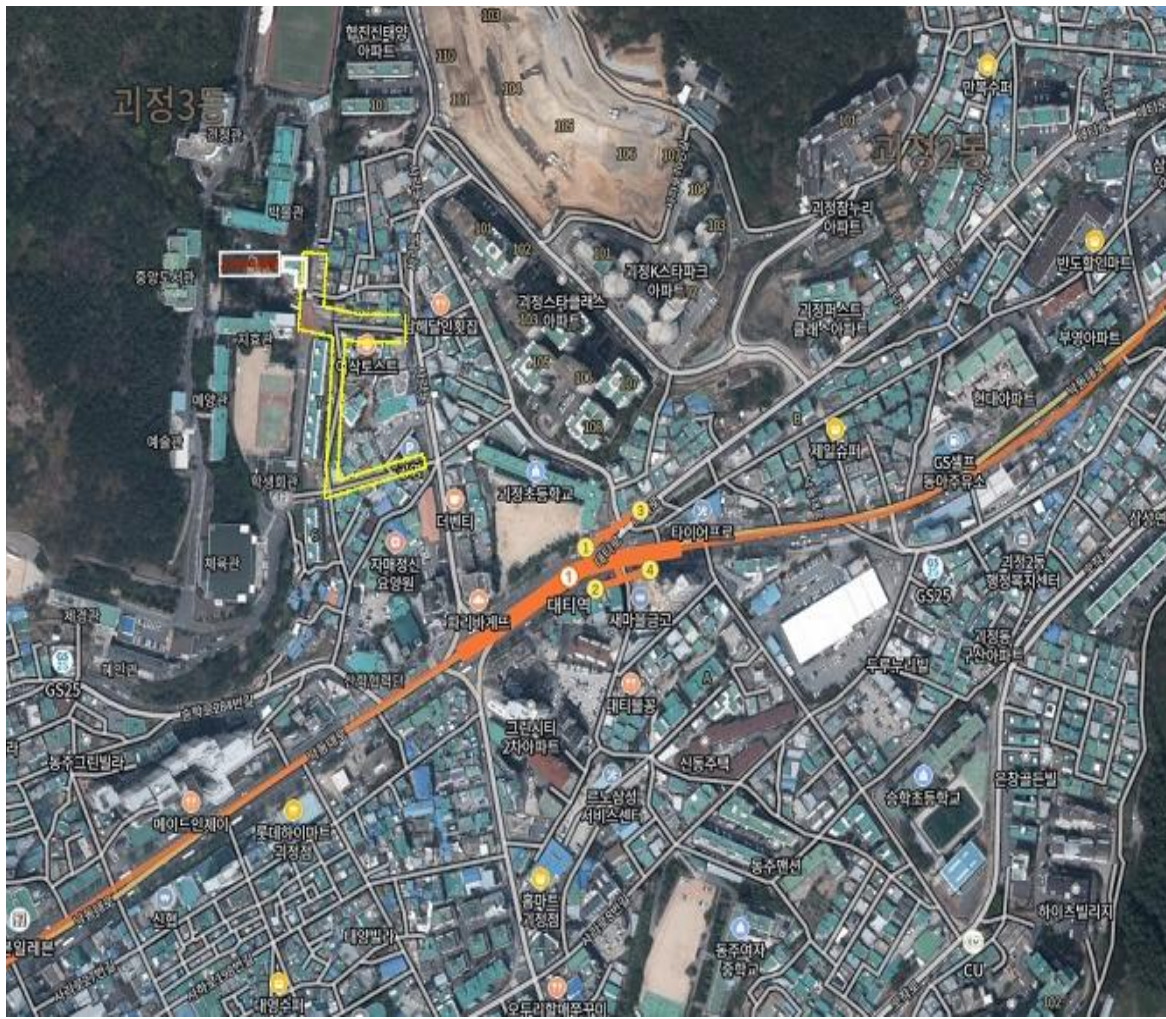

[사하구]

제1호

(앞쪽)

보호구역 지정 시설 명	롯데캐슬유치원	구분	택1(초등학교, 유치원 , 어린이집, 특수학교, 학원)
			택1(주거복지시설, 의료복지시설, 여가복지시설)
소재지	부산광역시 사하구 다대낙조2길100 (다대동 1630) (전화번호:051- 265 -0671)		
지정일자	2010년 07월 13일	지정시설의 시설장 성 명	

보호구역 내 시설물 설치내용

일련 번호	구간별	연장 거리 (m)	도로 폭 (m)	시설물 설치내용
1	다대낙조2길 (주출입문 앞 도로)	210	11.0~ 14.0	○신호기(기) :차량5,보행2,점멸1 ○안전표지(개) :10 ○노면표시(개소) :8 ○횡단보도(개소) :3 ○과속방지턱(개) :2 ○도로반사경(개) :0 ○미끄럼방지시설(개) :1 ○방호울타리(m) :71m ○CCTV(개소):다목적1 ○보조표지판(개소):9 ○기타(신호기, 안전표지, 횡단보도제외) :10

작성자 (계급) (성명) (인)

어린이보호구역 주변 약도

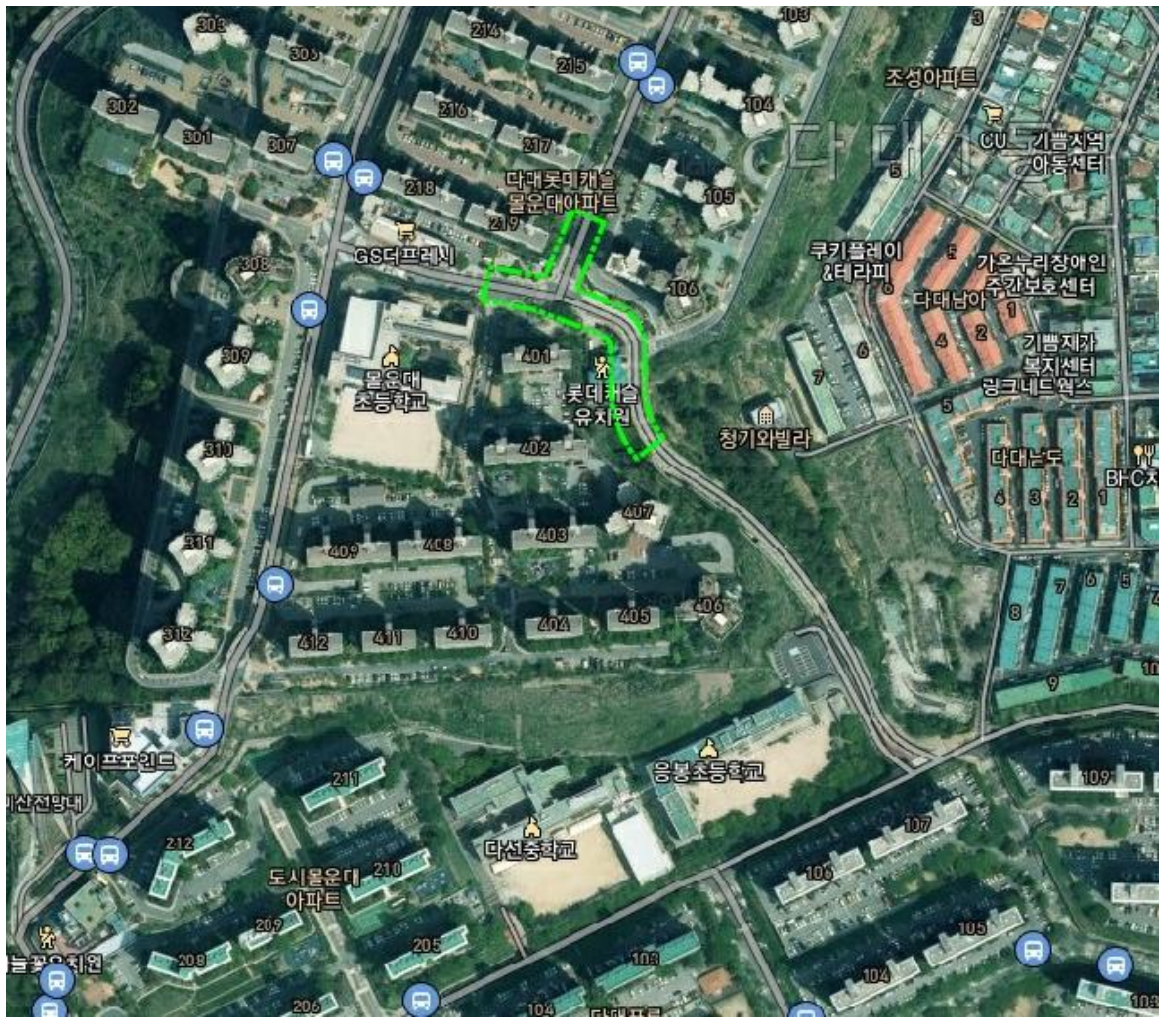

[사하구]

제1호

(앞쪽)

보호구역 지정 시설 명	메이플유치원	구분	택1(초등학교, 유치원, 어린이집, 특수학교, 학원)
			택1(주거복지시설, 의료복지시설, 여가복지시설)
소재지	부산시 사하구 다대로 620(다대동) (전화번호: 051-261-5655)		
지정일자	2015년 3월 10일	지정시설의 시설장 성 명 황 지 언	

보호구역 내 시설물 설치내용

일련 번호	구간별	연장 거리 (m)	도로 폭 (m)	시설물 설치내용
1	다대로 (주출입문 앞 도로)	265	6.5	○신호기(기) :차량2,보행1 ○안전표지(개) :7 ○노면표시(개소) :4 ○횡단보도(개소) :2 ○과속방지턱(개) :2 ○도로반사경(개) :0 ○미끄럼방지시설(개) :4 ○방호울타리(m) :0m ○CCTV(개소):다목적1 ○보조표지판(개소):4 ○기타(신호기, 안전표지, 횡단보도제외):0

작성자 (계급) (성명) (인)

어린이보호구역 주변 약도



[사하구]

제1호

(앞쪽)

보호구역 지정 시설 명	물운대병설유치원	구분	택1(초등학교, 유치원 , 어린이집, 특수학교, 학원)
			택1(주거복지시설, 의료복지시설, 여가복지시설)
소재지	부산광역시 사하구 다대낙조2길110 (다대동 1633) (전화번호:051- 290 -3300)		
지정일자	년 월 일	지정시설의 시설장 성 명	

보호구역 내 시설물 설치내용

일련 번호	구간별	연장 거리 (m)	도로 폭 (m)	시설물 설치내용
1	다대낙조2길 (주출입문 앞 도로)	499	11.0~ 18.5	○신호기(기) :차량10,보행10,점멸1 ○안전표지(개) :22 ○노면표시(개소) :26 ○횡단보도(개소) :8 ○과속방지턱(개) :9 ○도로반사경(개) :1 ○미끄럼방지시설(개) :3 ○방호울타리(m) :246m ○CCTV(개소):주정차1 다목적1 ○보조표지판(개소):27 ○기타(신호기, 안전표지, 횡단보도제외) :17

작성자 (계급) (성명) (인)

어린이보호구역 주변 약도

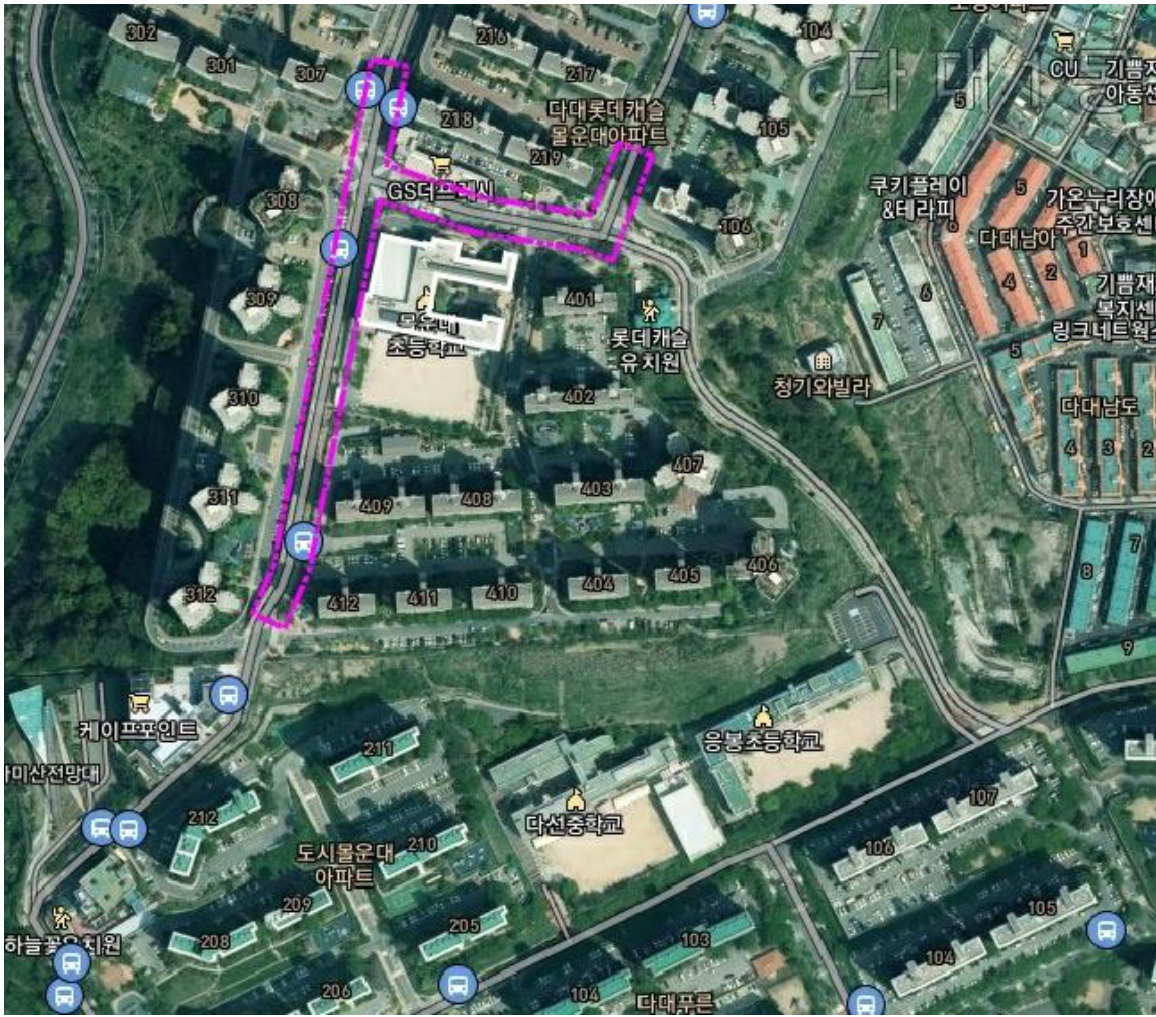

[사하구]

제1호

(앞쪽)

보호구역 지정 시설 명	물운대초등학교 (물운대초등학교병설유치원)	구분	택1(초등학교, 유치원, 어린이집, 특수학교, 학원)
			택1(주거복지시설, 의료복지시설, 여가복지시설)
소재지	부산광역시 사하구 다대낙조2길110 (다대동 1633) (전화번호:051- 290 -3300)		
지정일자	2008년 03월 01일	지정시설의 시설장 성 명	

보호구역 내 시설물 설치내용

일련 번호	구간별	연장 거리 (m)	도로 폭 (m)	시설물 설치내용
1	다대낙조2길 (주출입문 앞 도로)	499	11.0~ 18.5	○신호기(기) :차량10,보행10,점멸1 ○안전표지(개) :22 ○노면표시(개소) :26 ○횡단보도(개소) :8 ○과속방지턱(개) :9 ○도로반사경(개) :1 ○미끄럼방지시설(개) :3 ○방호울타리(m) :246m ○CCTV(개소):주정차1 다목적1 ○보조표지판(개소):27 ○기타(신호기, 안전표지, 횡단보도제외) :17

작성자 (계급) (성명) (인)

어린이보호구역 주변 약도

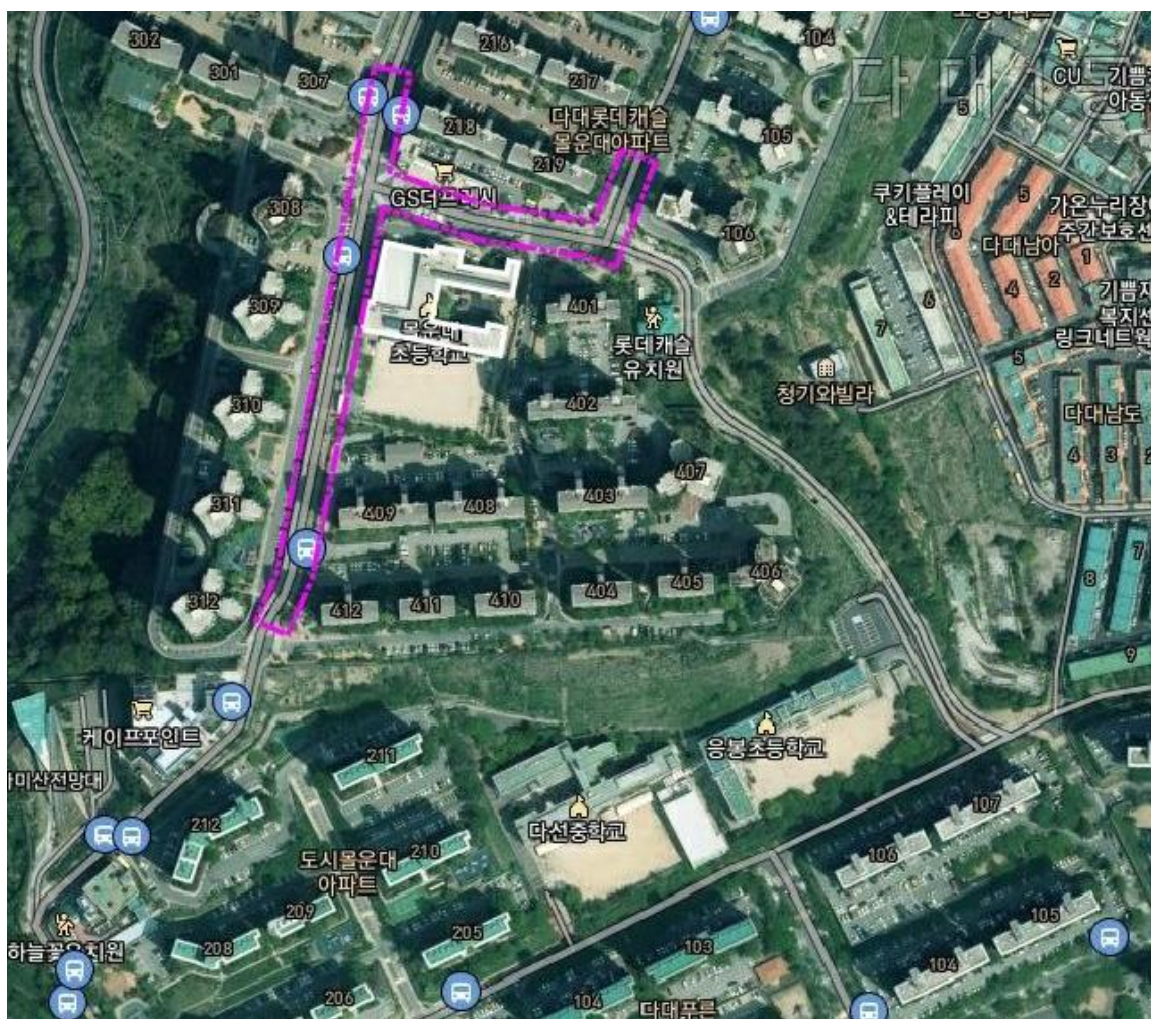

[사하구]

제1호

(앞쪽)

보호구역 지정 시설 명	무지개어린이집	구분	택1(초등학교, 유치원, 어린이집 , 특수학교, 학원)
			택1(주거복지시설, 의료복지시설, 여가복지시설)
소재지	부산광역시 사하구 하신중앙로3번길34 (장림동 971-3) (전화번호:051- 263 -7837)		
지정일자	2011년 12월 29일	지정시설의 시설장 성 명	

보호구역 내 시설물 설치내용

일련 번호	구간별	연장 거리 (m)	도로 폭 (m)	시설물 설치내용
1	하신중앙로3번길 (주출입문 앞 도로)	168	5.2	○신호기(기) :0 ○안전표지(개) :3 ○노면표시(개소) :0 ○횡단보도(개소) :0 ○과속방지턱(개) :0 ○도로반사경(개) :2 ○미끄럼방지시설(개) :1 ○방호울타리(m) :0m ○CCTV(개소):다목적1 ○보조표지판(개소):0 ○기타(신호기, 안전표지, 횡단보도제외):0
2	하신중앙로3번길 (도로1)	341	5.5~8 .5	○신호기(기) :0 ○안전표지(개) :9 ○노면표시(개소) :6 ○횡단보도(개소) :1 ○과속방지턱(개) :0 ○도로반사경(개) :4 ○미끄럼방지시설(개) :1 ○방호울타리(m) :86m ○CCTV(개소):0 ○보조표지판(개소):2 ○기타(신호기, 안전표지, 횡단보도제외):7
3	하신중앙로3번길 (도로2)	124	8.0~1 0.5	○신호기(기) :0 ○안전표지(개) :4 ○노면표시(개소) :6 ○횡단보도(개소) :0 ○과속방지턱(개) :0 ○도로반사경(개) :2 ○미끄럼방지시설(개) :1 ○방호울타리(m) :0m ○CCTV(개소):0 ○보조표지판(개소):0 ○기타(신호기, 안전표지, 횡단보도제외):1

작성자 (계급) (성명) (인)

어린이보호구역 주변 약도

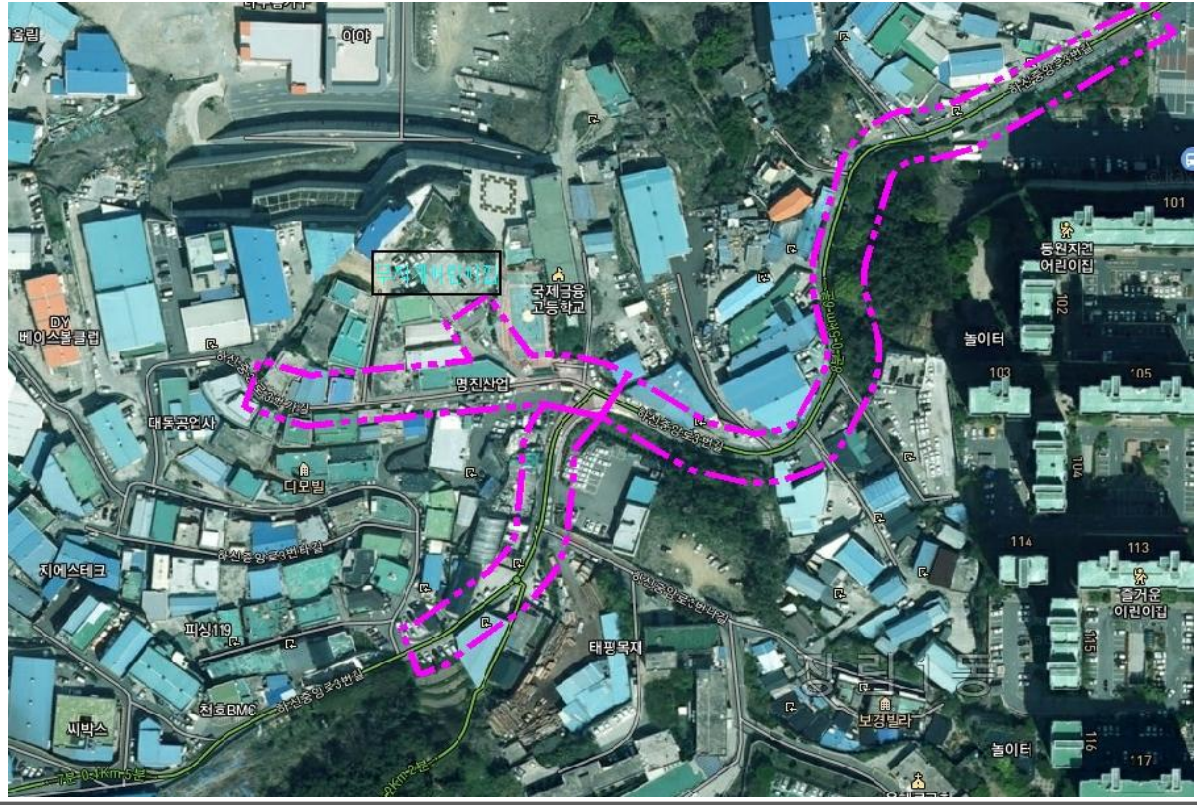

[사하구]

제1호

(앞쪽)

보호구역 지정 시설 명	미엘유치원	구분	택1(초등학교, 유치원 , 어린이집, 특수학교, 학원)
			택1(주거복지시설, 의료복지시설, 여가복지시설)
소재지	부산광역시 사하구 하신번영로 365 (전화번호:051 - 208 - 7834)		
지정일자	2010년 07월 13일	지정시설의 시설장 성 명	

보호구역 내 시설물 설치내용

일련 번호	구간별	연장 거리 (m)	도로 폭 (m)	시설물 설치내용
1	하신번영로1 (주출입문 앞 도로)	593	24.0	○신호기(기) : 차량6, 보행3 ○안전표지(개) : 15 ○노면표시(개소) : 12 ○횡단보도(개소) : 4 ○과속방지턱(개) : 4 ○도로반사경(개) : 1 ○미끄럼방지시설(개) : 4 ○방호울타리(m) : 75m ○CCTV(개소) : 다목적 2 ○보조표지판(개소) : 15 ○기타(신호기, 안전표지, 횡단보도제외) : 22

어린이보호구역 주변 약도

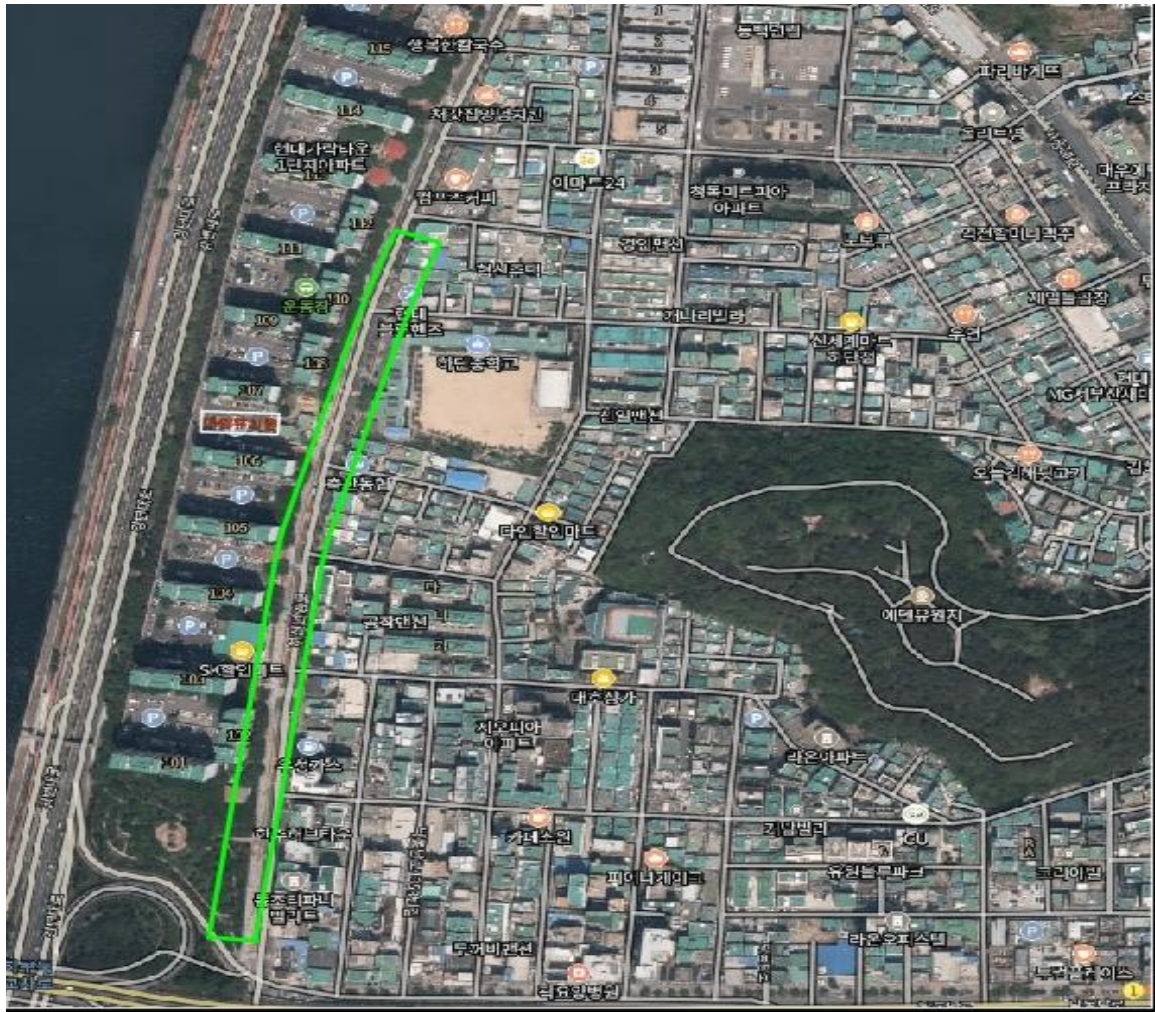

[사하구]

제1호

(앞쪽)

보호구역 지정 시설 명	바다유치원	구분	택1(초등학교,유치원,어린이집,특수학교,학원)
			택1(주거복지시설,의료복지시설,여가복지시설)
소재지	부산광역시 사하구 다송로68번길 30 (다대동 1577-1) (전화번호:051- 261 -0385)		
지정일자	2011년 01월 10일	지정시설의 시설장 성 명 황현정	

보호구역 내 시설물 설치내용

일련 번호	구간별	연장 거리 (m)	도로 폭 (m)	시설물 설치내용
1	다송로68번길 (주출입문 앞 도로)	196	11.5	○신호기(기) :0 ○안전표지(개) :2 ○노면표시(개소) :6 ○횡단보도(개소) :5 ○과속방지턱(개) :2 ○도로반사경(개) :0 ○미끄럼방지시설(개) :2 ○방호울타리(m) :0m ○CCTV(개소):다목적1 ○보조표지판(개소):1 ○기타(신호기, 안전표지, 횡단보도제외):1
2	다송로 (도로1)	333	9.3	○신호기(기) :0 ○안전표지(개) :6 ○노면표시(개소) :0 ○횡단보도(개소) :1 ○과속방지턱(개) :0 ○도로반사경(개) :0 ○미끄럼방지시설(개) :0 ○방호울타리(m) :353m ○CCTV(개소):0 ○보조표지판(개소):3 ○기타(신호기, 안전표지, 횡단보도제외):6
3	다송로72번길 (도로2)	307	10.0	○신호기(기) :0 ○안전표지(개) :6 ○노면표시(개소) :6 ○횡단보도(개소) :4 ○과속방지턱(개) :3 ○도로반사경(개) :0 ○미끄럼방지시설(개) :0 ○방호울타리(m) :0m ○CCTV(개소):다목적1 ○보조표지판(개소):2 ○기타(신호기, 안전표지, 횡단보도제외):4
4	다송로84번길 (도로3)	186	10.4	○신호기(기) :0 ○안전표지(개) :0 ○노면표시(개소) :14 ○횡단보도(개소) :3 ○과속방지턱(개) :1 ○도로반사경(개) :0 ○미끄럼방지시설(개) :0 ○방호울타리(m) :0m ○CCTV(개소):0 ○보조표지판(개소):0 ○기타(신호기, 안전표지, 횡단보도제외):4

작성자 (계급) (성명) (인)

[사하구]

제1호

(앞쪽)

보호구역 지정 시설 명	바다유치원	구분	택1(초등학교, 유치원 , 어린이집, 특수학교, 학원)
			택1(주거복지시설, 의료복지시설, 여가복지시설)
소재지	부산광역시 사하구 다송로68번길 30 (다대동 1577-1) (전화번호:051- 261 -0385)		
지정일자	2011년 01월 10일	지정시설의 시설장 성 명	

보호구역 내 시설물 설치내용

일련 번호	구간별	연장 거리 (m)	도로 폭 (m)	시설물 설치내용
5	다송로72번길 (도로4)	177	7.7	○신호기(기) :0 ○안전표지(개) :2 ○노면표시(개소) :12 ○횡단보도(개소) :5 ○과속방지턱(개) :1 ○도로반사경(개) :0 ○미끄럼방지시설(개) :1 ○방호울타리(m) :0m ○CCTV(개소):0 ○보조표지판(개소):1 ○기타(신호기, 안전표지, 횡단보도제외):2

작성자 (계급) (성명) (인)

어린이보호구역 주변 약도



[사하구]

제1호

(앞쪽)

보호구역 지정 시설 명	보림초등학교	구분	택1(초등학교,유치원,어린이집,특수학교,학원)
			택1(주거복지시설,의료복지시설,여가복지시설)
소재지	부산광역시 사하구 장림로 161번길 20(장림동) (전화번호:051 - 260 - 1903)		
지정일자	2005년 3월 28일	지정시설의 시설장 성 명	

보호구역 내 시설물 설치내용

일련 번호	구간별	연장 거리 (m)	도로 폭 (m)	시설물 설치내용
1	장림로 161번길 (주출입문 앞 도로)	334	5.5~ 9.4	○신호기(기) :차량1,보행1 ○안전표지(개) : 7 ○노면표시(개소) : 18 ○횡단보도(개소) : 4 ○과속방지턱(개) : 6 ○도로반사경(개) : 3 ○미끄럼방지시설(개) : 4 ○방호울타리(m) : 36m ○CCTV(개소) : 다목적 1 ○보조표지판(개소) : 1 ○기타(신호기,안전표지,횡단보도제외) : 2
2	하신중앙로 54번길 (도로1)	337	17	○신호기(기) : 차량2,보행1,점멸1 ○안전표지(개) : 21 ○노면표시(개소) : 12 ○횡단보도(개소) : 2 ○과속방지턱(개) : 6 ○도로반사경(개) : 0 ○미끄럼방지시설(개) : 6 ○방호울타리(m) : 62m ○CCTV(개소) : 다목적 1 ○보조표지판(개소) : 8 ○기타(신호기,안전표지,횡단보도제외) : 9
3	장평로 195번길 (도로2)	273	10	○신호기(기) : 0 ○안전표지(개) : 10 ○노면표시(개소) : 16 ○횡단보도(개소) : 3 ○과속방지턱(개) : 4 ○도로반사경(개) : 0 ○미끄럼방지시설(개) : 3 ○방호울타리(m) : 0m ○CCTV(개소) : 다목적 1 ○보조표지판(개소) : 2 ○기타(신호기,안전표지,횡단보도제외) : 4
4	장림로 (도로3)	120	19.9	○신호기(기) :차량1,보행1 ○안전표지(개) : 10 ○노면표시(개소) : 0 ○횡단보도(개소) : 1 ○과속방지턱(개) : 2 ○도로반사경(개) : 0 ○미끄럼방지시설(개) : 1 ○방호울타리(m) : 0m ○CCTV(개소) : 0 ○보조표지판(개소) : 5 ○기타(신호기,안전표지,횡단보도제외) : 0

작성자 (계급) (성명) (인)

[사하구]

제1호

(앞쪽)

보호구역 지정 시설 명	보림초등학교	구분	택1(초등학교,유치원,어린이집,특수학교,학원)
			택1(주거복지시설,의료복지시설,여가복지시설)
소재지	부산광역시 사하구 장림로 161번길 20(장림동) (전화번호:051 - 260 - 1903)		
지정일자	2005년 3월 28일	지정시설의 시설장 성 명	

보호구역 내 시설물 설치내용

일련 번호	구간별	연장 거리 (m)	도로 폭 (m)	시설물 설치내용
5	장림변영로 (도로4)	152	12.8 ~ 16.5	○신호기(기) : 차량1,보행1 ○안전표지(개) : 8 ○노면표시(개소) : 8 ○횡단보도(개소) : 2 ○과속방지턱(개) : 0 ○도로반사경(개) : 1 ○미끄럼방지시설(개) : 1 ○방호울타리(m) : 22m ○CCTV(개소): 과속방지 1, 다목적 1 ○보조표지판(개소) : 1 ○기타(신호기,안전표지,횡단보도제외): 1
6	하신중앙로 22번길 (도로5)	105	6~ 9.5	○신호기(기) : 0 ○안전표지(개) : 8 ○노면표시(개소) :4 ○횡단보도(개소) : 1 ○과속방지턱(개) : 3 ○도로반사경(개) : 1 ○미끄럼방지시설(개) : 0 ○방호울타리(m) : 0m ○CCTV(개소): 다목적 1 ○보조표지판(개소) : 0 ○기타(신호기,안전표지,횡단보도제외): 0

작성자 (계급) (성명) (인)

어린이보호구역 주변 약도

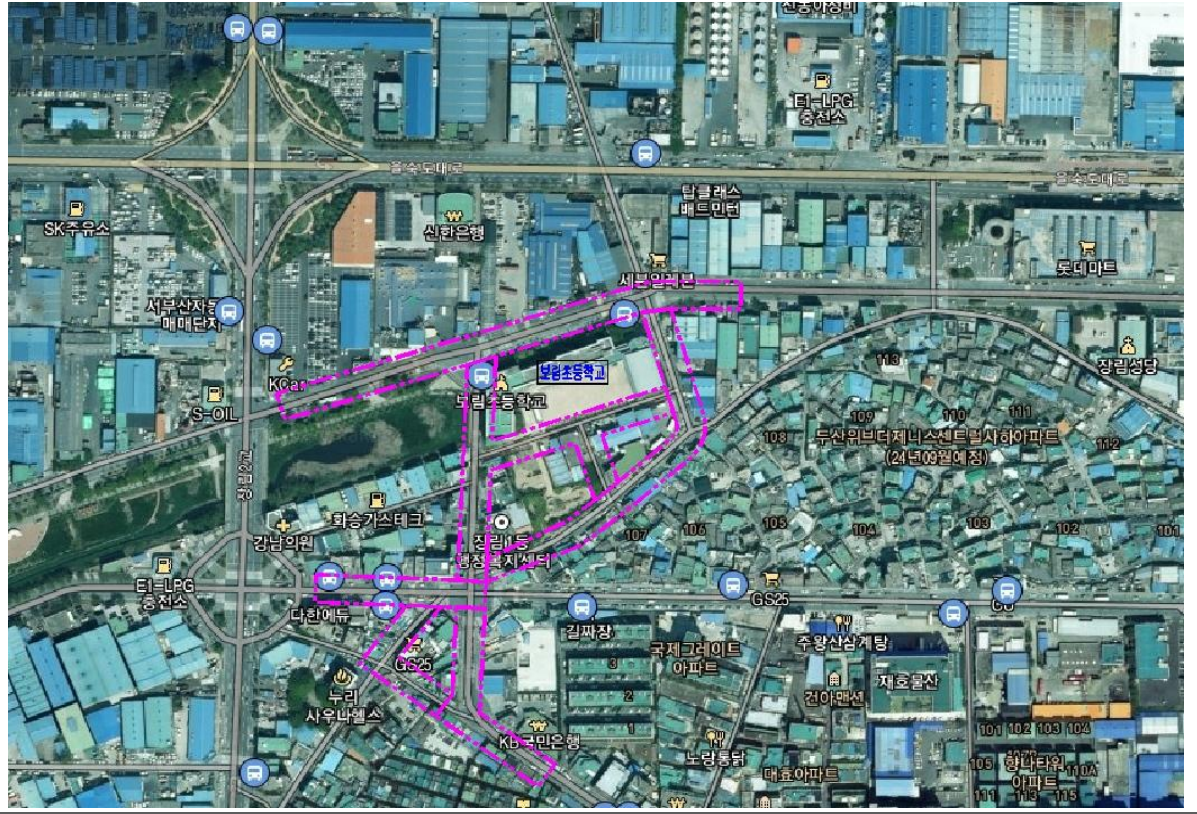

[사하구]

제1호

(앞쪽)

보호구역 지정 시설 명	봄봄유치원	구분	택1(초등학교, 유치원 , 어린이집, 특수학교, 학원)
			택1(주거복지시설, 의료복지시설, 여가복지시설)
소재지	부산광역시 사하구 다대로 438 (다대동 113-10) (전화번호:051- 262 -9624)		
지정일자	2001년 04월 23일	지정시설의 시설장 성 명	

보호구역 내 시설물 설치내용

일련 번호	구간별	연장 거리 (m)	도로 폭 (m)	시설물 설치내용
1	다대로382번길 (주출입문 앞 도로)	384	12.0~ 18.0	○신호기(기) :0 ○안전표지(개) :7 ○노면표시(개소) :19 ○횡단보도(개소) :2 ○과속방지턱(개) :12 ○도로반사경(개) :0 ○미끄럼방지시설(개) :1 ○방호울타리(m) :24m ○CCTV(개소):다목적1 ○보조표지판(개소):2 ○기타(신호기, 안전표지, 횡단보도제외):8

작성자 (계급) (성명) (인)

어린이보호구역 주변 약도



[사하구]

제1호

(앞쪽)

보호구역 지정 시설 명	봉우리유치원	구분	택1(초등학교, 유치원 , 어린이집, 특수학교, 학원) 택1(주거복지시설, 의료복지시설, 여가복지시설)
소재지	부산광역시 사하구 신산북로43번길 55 (신평동 214) (전화번호:051- 205 -5544)		
지정일자	2010년 07월 13일	지정시설의 시설장 성 명	

보호구역 내 시설물 설치내용

일련 번호	구간별	연장 거리 (m)	도로폭 (m)	시설물 설치내용
1	신산북로43번길 (주출입문 앞 도로)	146	3.1~7.0	○신호기(기) :점멸1 ○안전표지(개) :3 ○노면표시(개소) :4 ○횡단보도(개소) :3 ○과속방지턱(개) :2 ○도로반사경(개) :3 ○미끄럼방지시설(개) :4 ○방호울타리(m) :32m ○보조표지판(개소) :0 ○CCTV(개소):다목적1 ○기타(신호기, 안전표지, 횡단보도제외):3

어린이보호구역 주변 약도



[사하구]

제1호

(앞쪽)

보호구역 지정 시설 명	부산천사의학교	구분	택1(초등학교, 유치원,어린이집, 특수학교 , 학원)
			택1(주거복지시설, 의료복지시설, 여가복지시설)
소재지	부산광역시 사하구 오작로 88번길 30 (전화번호: 208 - 9497)		
지정일자	2010년 12월 28일	지정시설의 시설장 성 명 신 인 수	

보호구역 내 시설물 설치내용

일련 번호	구간별	연장 거리 (m)	도로 폭 (m)	시설물 설치내용
1	오작로	174	8	○신호기(기) : 차량1, 보행 1 ○안전표지(개) : 9 ○노면표시(개소) : 4 ○횡단보도(개소) : 3 ○도로표지(개) : 1 ○과속방지턱(개) : 2 ○도로반사경(개) : 1 ○미끄럼방지시설(개) : 1 ○방호울타리(개소) : 1
2	오작로88번길	186	4	○신호기(기) : 0 ○안전표지(개) : 0 ○노면표시(개소) : 0 ○횡단보도(개소) : 0 ○도로표지(개) : 0 ○과속방지턱(개) : 0 ○도로반사경(개) : 0 ○미끄럼방지시설(개) : 0 ○방호울타리(개소) : 0

작성자 (계급) (성명) (인)

어린이보호구역 주변 약도

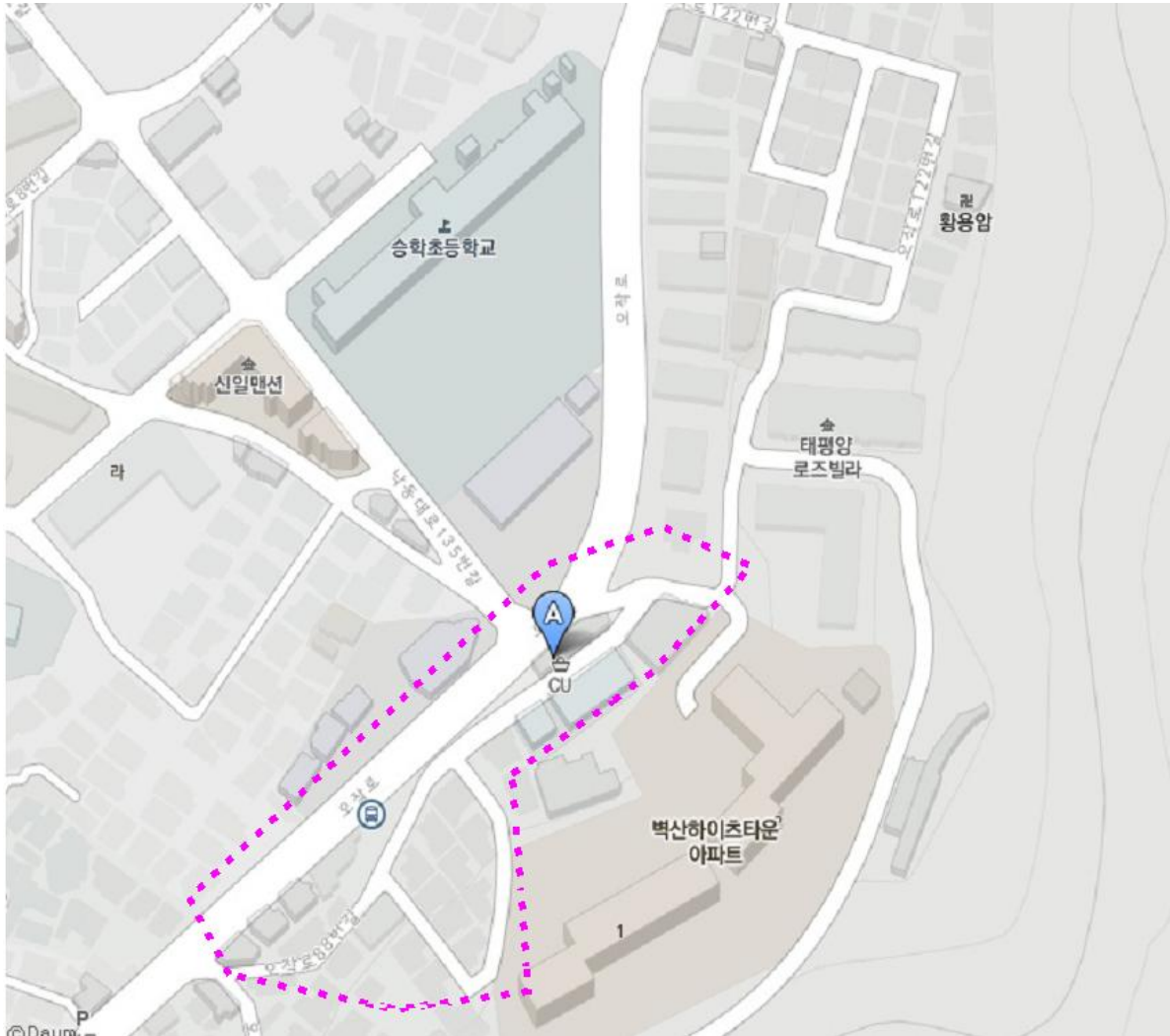

[사하구]

제1호

(앞쪽)

보호구역 지정 시설 명	블루롯데유치원	구분	택1(초등학교, 유치원 , 어린이집, 특수학교, 학원)
			택1(주거복지시설, 의료복지시설, 여가복지시설)
소재지	부산광역시 사하구 다송로 13-3 (다대동 86-4) (전화번호:051- 263 -0670)		
지정일자	2010년 07월 13일	지정시설의 시설장 성 명	

보호구역 내 시설물 설치내용

일련 번호	구간별	연장 거리 (m)	도로 폭 (m)	시설물 설치내용
1	다송로 (주출입문 앞 도로)	150	7.5	○신호기(기) :0 ○안전표지(개) :4 ○노면표시(개소) :8 ○횡단보도(개소) :0 ○과속방지턱(개) :0 ○도로반사경(개) :0 ○미끄럼방지시설(개) :1 ○방호울타리(m) :0m ○CCTV(개소):다목적1 ○보조표지판(개소):0 ○기타(신호기, 안전표지, 횡단보도제외):0
2	다송로 (도로1)	661	21.5	○신호기(기) :차량14, 보행7 ○안전표지(개) :18 ○노면표시(개소) :6 ○횡단보도(개소) :8 ○과속방지턱(개) :8 ○도로반사경(개) :1 ○미끄럼방지시설(개) :3 ○방호울타리(m) :114m ○CCTV(개소):다목적2 ○보조표지판(개소):3 ○기타(신호기, 안전표지, 횡단보도제외):20

작성자 (계급) (성명) (인)

어린이보호구역 주변 약도

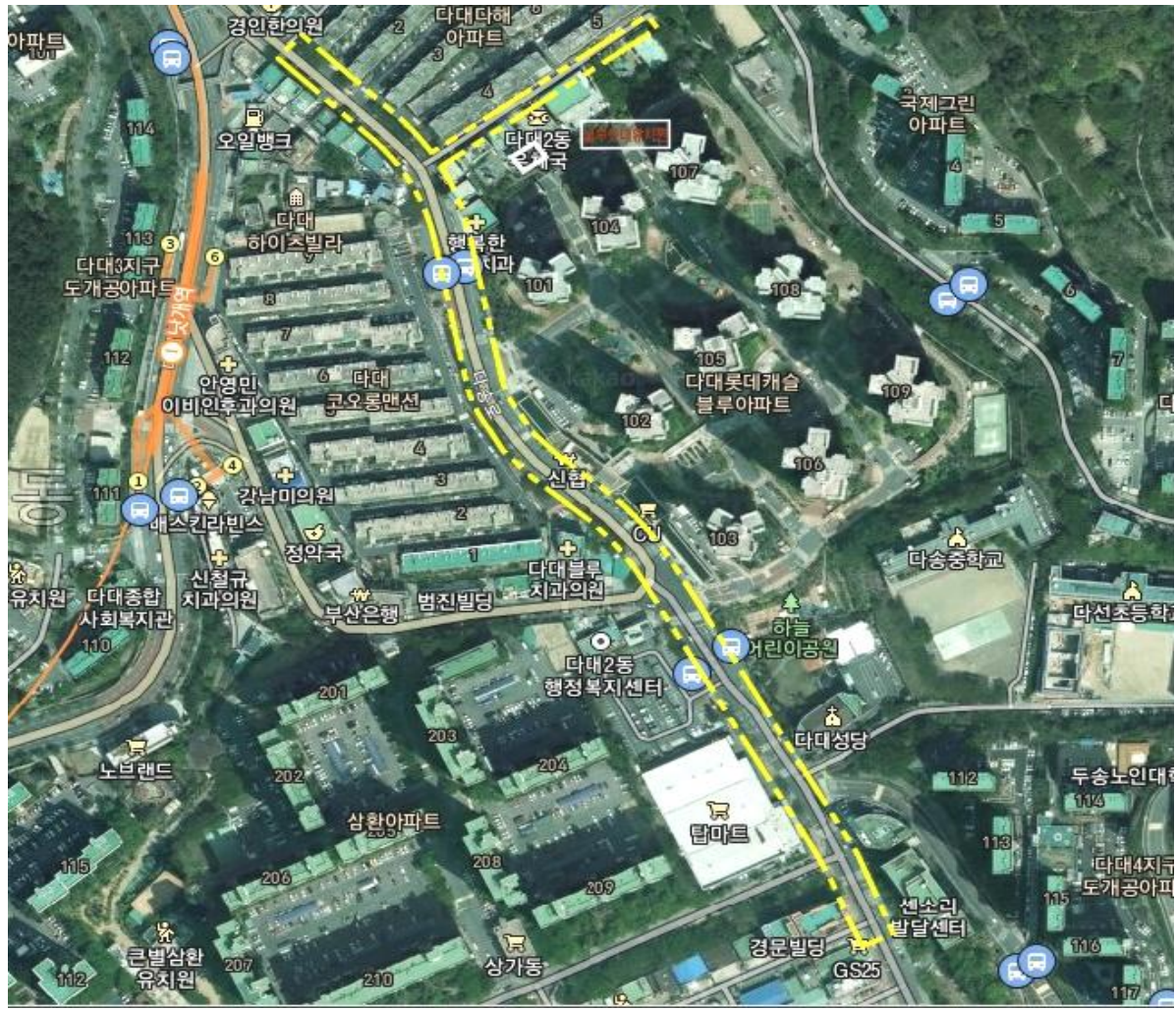

[사하구]

제1호

(앞쪽)

보호구역 지정 시설 명	사남초등학교	구분	택1(초등학교, 유치원, 어린이집, 특수학교, 학원)
			택1(주거복지시설, 의료복지시설, 여가복지시설)
소재지	부산광역시 사하구 장평로 390 (괴정동1206-9) (전화번호:051- 220 - 0400)		
지정일자	1999년 04월 22일	지정시설의 시설장 성 명	

보호구역 내 시설물 설치내용

일련 번호	구간별	연장 거리 (m)	도로 폭 (m)	시설물 설치내용
1	장평로 (주출입문 앞 도로)	615	15.5	○신호기(기) :차량7,보행4,점멸1 ○안전표지(개) :27 ○노면표시(개소) :20 ○횡단보도(개소) :4 ○과속방지턱(개) :4 ○도로반사경(개) :2 ○미끄럼방지시설(개):3 ○방호울타리(m):624m ○CCTV(개소):다목적2, 신호위반1 ○보조표지판(개소):15 ○기타(신호기, 안전표지, 횡단보도제외):13

작성자 (계급) (성명) (인)

어린이보호구역 주변 약도



[사하구]

제1호

(앞쪽)

보호구역 지정 시설 명	사동병설유치원	구분	택1(초등학교, 유치원 , 어린이집, 특수학교, 학원)
			택1(주거복지시설, 의료복지시설, 여가복지시설)
소재지	부산광역시 사하구 승학로 129-2 (당리동 467-6) (전화번호:051- 200 -3571)		
지정일자	1995년 10월 01일	지정시설의 시설장 성 명	

보호구역 내 시설물 설치내용

일련 번호	구간별	연장 거리 (m)	도로 폭 (m)	시설물 설치내용
1	승학로 (주출입문 앞 도로)	84	7.5	○신호기(기) :0 ○안전표지(개) :1 ○노면표시(개소) :2 ○횡단보도(개소) :1 ○과속방지턱(개) :0 ○도로반사경(개) :2 ○미끄럼방지시설(개) :1 ○방호울타리(m) :95m ○CCTV(개소):다목적1 ○보조표지판(개소):0 ○기타(신호기, 안전표지, 횡단보도제외):0
2	승학로 (도로1)	181	9.6	○신호기(기) :차량1, 보행1, 점멸1 ○안전표지(개) :13 ○노면표시(개소) :2 ○횡단보도(개소) :2 ○과속방지턱(개) :6 ○도로반사경(개) :2 ○미끄럼방지시설(개) :1 ○방호울타리(m) :68m ○CCTV(개소):과속1, 주정차1 ○보조표지판(개소):1 ○기타(신호기, 안전표지, 횡단보도제외):6
3	승학로131번길 (도로2)	221	7.3	○신호기(기) :점멸1 ○안전표지(개) :10 ○노면표시(개소) :6 ○횡단보도(개소) :1 ○과속방지턱(개) :5 ○도로반사경(개) :1 ○미끄럼방지시설(개) :2 ○방호울타리(m) :0m ○CCTV(개소):다목적1 ○보조표지판(개소):1 ○기타(신호기, 안전표지, 횡단보도제외):6
4	마하로31번길 (도로3)	42	7.1	○신호기(기) :0 ○안전표지(개) :5 ○노면표시(개소) :2 ○횡단보도(개소) :1 ○과속방지턱(개) :1 ○도로반사경(개) :0 ○미끄럼방지시설(개) :1 ○방호울타리(m) :0m ○CCTV(개소):0 ○보조표지판(개소):0 ○기타(신호기, 안전표지, 횡단보도제외):0

작성자 (계급) (성명) (인)

[사하구]

제1호

(앞쪽)

보호구역 지정 시설 명	사동병설유치원	구분	택1(초등학교,유치원,어린이집,특수학교,학원)
			택1(주거복지시설,의료복지시설,여가복지시설)
소재지	부산광역시 사하구 승학로 129-2 (당리동 467-6) (전화번호:051- 200 -3571)		
지정일자	1995년 10월 01일	지정시설의 시설장 성 명	

보호구역 내 시설물 설치내용

일련 번호	구간별	연장 거리 (m)	도로 폭 (m)	시설물 설치내용
5	승학로 (도로4)	138	11.5	○신호기(기) :차량1,보행1 ○안전표지(개) :7 ○노면표시(개소) :4 ○횡단보도(개소) :1 ○과속방지턱(개) :2 ○도로반사경(개) :0 ○미끄럼방지시설(개) :4 ○방호울타리(m) :84m ○CCTV(개소):0 ○보조표지판(개소):1 ○기타(신호기,안전표지,횡단보도제외):3
6	마하로43번길 (도로5)	100	7.5	○신호기(기) :0 ○안전표지(개) :3 ○노면표시(개소) :4 ○횡단보도(개소) :0 ○과속방지턱(개) :0 ○도로반사경(개) :0 ○미끄럼방지시설(개) :0 ○방호울타리(m) :0m ○CCTV(개소):0 ○보조표지판(개소):0 ○기타(신호기,안전표지,횡단보도제외):0

작성자 (계급) (성명) (인)

어린이보호구역 주변 약도



[사하구]

제1호

(앞쪽)

보호구역 지정 시설 명	사동초등학교 (사동초등학교병설유치원)	구분	택1(초등학교,유치원,어린이집,특수학교,학원)
			택1(주거복지시설,의료복지시설,여가복지시설)
소재지	부산광역시 사하구 승학로 129-2 (당리동 467-6) (전화번호:051- 200 -3506)		
지정일자	1995년 10월 01일	지정시설의 시설장 성 명	

보호구역 내 시설물 설치내용

일련 번호	구간별	연장 거리 (m)	도로 폭 (m)	시설물 설치내용
1	승학로 (주출입문 앞 도로)	84	7.5	○신호기(기) :0 ○안전표지(개) :1 ○노면표시(개소) :2 ○횡단보도(개소) :1 ○과속방지턱(개) :0 ○도로반사경(개) :2 ○미끄럼방지시설(개) :1 ○방호울타리(m) :95m ○CCTV(개소):다목적1 ○보조표지판(개소):0 ○기타(신호기,안전표지,횡단보도제외):0
2	승학로 (도로1)	181	9.6	○신호기(기) :차량1,보행1,점멸1 ○안전표지(개) :13 ○노면표시(개소) :2 ○횡단보도(개소) :3 ○과속방지턱(개) :6 ○도로반사경(개) :2 ○미끄럼방지시설(개) :1 ○방호울타리(m) :68m ○CCTV(개소):과속1,주정차1 ○보조표지판(개소):1 ○기타(신호기,안전표지,횡단보도제외):6
3	승학로131번길 (도로2)	221	7.3	○신호기(기) :점멸1 ○안전표지(개) :10 ○노면표시(개소) :6 ○횡단보도(개소) :0 ○과속방지턱(개) :5 ○도로반사경(개) :1 ○미끄럼방지시설(개) :2 ○방호울타리(m) :0m ○CCTV(개소):다목적1 ○보조표지판(개소):1 ○기타(신호기,안전표지,횡단보도제외):6
4	마하로31번길 (도로3)	42	7.1	○신호기(기) :0 ○안전표지(개) :5 ○노면표시(개소) :2 ○횡단보도(개소) :0 ○과속방지턱(개) :1 ○도로반사경(개) :0 ○미끄럼방지시설(개) :1 ○방호울타리(m) :0m ○CCTV(개소):0 ○보조표지판(개소):0 ○기타(신호기,안전표지,횡단보도제외):0

작성자 (계급) (성명) (인)

[사하구]

제1호

(앞쪽)

보호구역 지정 시설 명	사동초등학교	구분	택1(초등학교,유치원,어린이집,특수학교,학원) 택1(주거복지시설,의료복지시설,여가복지시설)
소재지	부산광역시 사하구 승학로 129-2 (당리동 467-6) (전화번호:051- 200 -3506)		
지정일자	1995년 10월 01일	지정시설의 시설장 성 명	

보호구역 내 시설물 설치내용

일련 번호	구간별	연장 거리 (m)	도로 폭 (m)	시설물 설치내용
5	승학로 (도로4)	138	11.5	○신호기(기) :차량1,보행1 ○안전표지(개) :7 ○노면표시(개소) :4 ○횡단보도(개소) :2 ○과속방지턱(개) :2 ○도로반사경(개) :0 ○미끄럼방지시설(개) :4 ○방호울타리(m) :84m ○CCTV(개소):0 ○보조표지판(개소):1 ○기타(신호기,안전표지,횡단보도제외):3
6	마하로43번길 (도로5)	100	7.5	○신호기(기) :0 ○안전표지(개) :3 ○노면표시(개소) :4 ○횡단보도(개소) :0 ○과속방지턱(개) :0 ○도로반사경(개) :0 ○미끄럼방지시설(개) :0 ○방호울타리(m) :0m ○CCTV(개소):0 ○보조표지판(개소):0 ○기타(신호기,안전표지,횡단보도제외):0

작성자 (계급) (성명) (인)

어린이보호구역 주변 약도

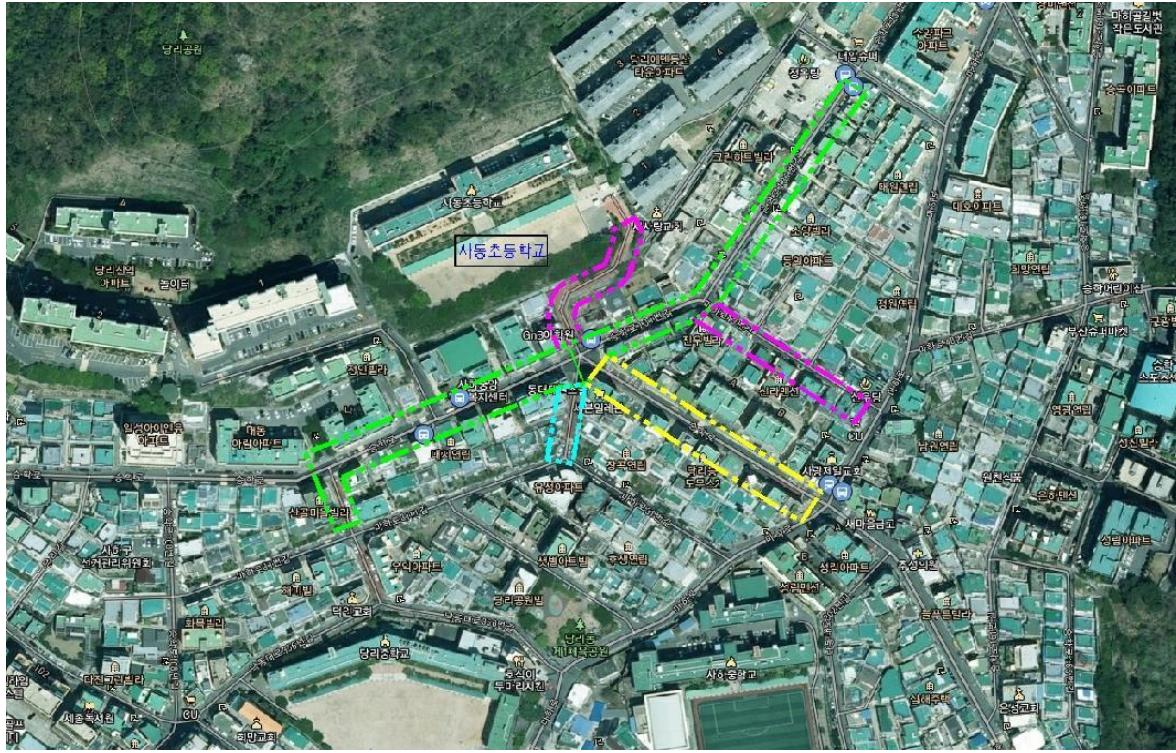

[사하구]

제1호

(앞쪽)

보호구역 지정 시설 명	사하초등학교 (+햇살내리는유치원)	구분	택1(초등학교, 유치원, 어린이집, 특수학교, 학원)
			택1(주거복지시설, 의료복지시설, 여가복지시설)
소재지	부산광역시 사하구 낙동대로 266번길 (괴정동 775) (전화번호:051-793-7200)		
지정일자	2017년 11월 21일	지정시설의 시설장 성 명	

보호구역 내 시설물 설치내용

일련 번호	구간별	연장 거리 (m)	도로 폭 (m)	시설물 설치내용
1	낙동대로264번길 (주출입문 앞 도로)	170	9.0	○신호기(기) :0 ○안전표지(개) :10 ○노면표시(개소) :4 ○횡단보도(개소) :4 ○과속방지턱(개) :1 ○도로반사경(개) :2 ○미끄럼방지시설(개) :3 ○방호울타리(m) :111m ○CCTV(개소):다목적1 ○보조표지판(개소):2 ○기타(신호기, 안전표지, 횡단보도제외):4
2	낙동대로 (도로1)	382	35.0	○신호기(기) :차량9, 보행4, 점멸1 ○안전표지(개) :15 ○노면표시(개소) :4 ○횡단보도(개소) :2 ○과속방지턱(개) :0 ○도로반사경(개) :1 ○미끄럼방지시설(개) :1 ○방호울타리(m) :41m ○CCTV(개소):다목적1, 과속2 ○보조표지판(개소):10 ○기타(신호기, 안전표지, 횡단보도제외):15
3	승학로 (도로2)	434	11.5	○신호기(기) :차량1, 보행 2, 점멸2 ○안전표지(개) :7 ○노면표시(개소) :20 ○횡단보도(개소) :2 ○과속방지턱(개) :14 ○도로반사경(개) :3 ○미끄럼방지시설(개) :10 ○방호울타리(m) :0m ○CCTV(개소):다목적2 ○보조표지판(개소):6 ○기타(신호기, 안전표지, 횡단보도제외):22
4	낙동대로280번길 (도로3)	221	8.3	○신호기(기) :점멸 3, 보행 1 ○안전표지(개) :3 ○노면표시(개소) :8 ○횡단보도(개소) :1 ○과속방지턱(개) :1 ○도로반사경(개) :1 ○미끄럼방지시설(개) :1 ○방호울타리(m) :0m ○CCTV(개소):다목적3 ○보조표지판(개소):0 ○기타(신호기, 안전표지, 횡단보도제외):2

작성자 (계급) (성명) (인)

어린이보호구역 주변 약도

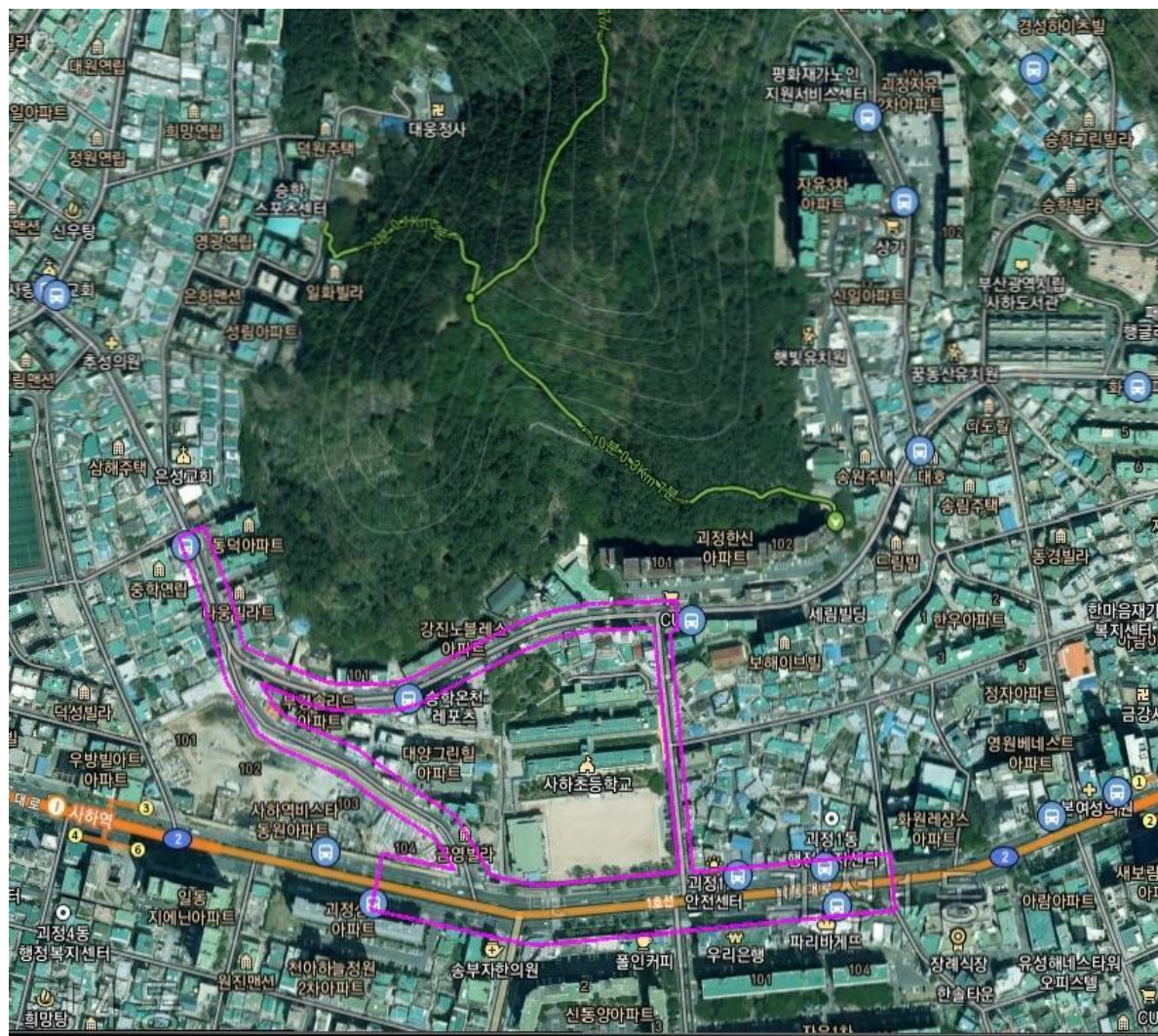

[사하구]

제1호

(앞쪽)

보호구역 지정 시설 명	서천초등학교	구분	택1(초등학교, 유치원, 어린이집, 특수학교, 학원)
			택1(주거복지시설, 의료복지시설, 여가복지시설)
소재지	부산광역시 사하구 감천로 105번길 10(감천동) (전화번호: 051- 204 - 0092)		
지정일자	1998년 11월 19일	지정시설의 시설장 성명 이명숙	

보호구역 내 시설물 설치내용

일련 번호	구간별	연장 거리 (m)	도로 폭 (m)	시설물 설치내용
1	감천로105번길 (주출입문 앞 도로)	223	6.3	○신호기(기) : 0 ○안전표지(개) : 8 ○노면표시(개소) : 8 ○횡단보도(개소) : 1 ○과속방지턱(개) : 6 ○도로반사경(개) : 5 ○미끄럼방지시설(개) : 2 ○방호울타리(m) : 39m ○CCTV(개소) : 다목적 1 ○보조표지판(개소) : 2 ○기타(신호기, 안전표지, 횡단보도제외) : 4
2	감천로103번길 (도로1)	236	3.5	○신호기(기) : 0 ○안전표지(개) : 7 ○노면표시(개소) : 0 ○횡단보도(개소) : 1 ○과속방지턱(개) : 1 ○도로반사경(개) : 3 ○미끄럼방지시설(개) : 0 ○방호울타리(m) : 0m ○CCTV(개소) : 0 ○보조표지판(개소) : 0 ○기타(신호기, 안전표지, 횡단보도제외) : 3
3	감천로109번길 (도로2)	158	5.0	○신호기(기) : 0 ○안전표지(개) : 4 ○노면표시(개소) : 5 ○횡단보도(개소) : 1 ○과속방지턱(개) : 1 ○도로반사경(개) : 0 ○미끄럼방지시설(개) : 0 ○방호울타리(m) : 0m ○CCTV(개소) : 다목적 1 ○보조표지판(개소) : 0 ○기타(신호기, 안전표지, 횡단보도제외) : 1
4	감천로117번길 (도로3)	286	5.0	○신호기(기) : 0 ○안전표지(개) : 6 ○노면표시(개소) : 10 ○횡단보도(개소) : 1 ○과속방지턱(개) : 3 ○도로반사경(개) : 0 ○미끄럼방지시설(개) : 0 ○방호울타리(m) : 0m ○CCTV(개소) : 다목적 1 ○보조표지판(개소) : 0 ○기타(신호기, 안전표지, 횡단보도제외) : 3

작성자 (계급) (성명) (인)

[사하구]

제1호

(앞쪽)

보호구역 지정 시설 명	서천초등학교	구분	택1(초등학교, 유치원, 어린이집, 특수학교, 학원)
			택1(주거복지시설, 의료복지시설, 여가복지시설)
소재지	부산광역시 사하구 감천로 105번길 10(감천동) (전화번호: 204 - 0092)		
지정일자	1998년 11월 19일	지정시설의 시설장 성명 이명숙	

보호구역 내 시설물 설치내용

일련 번호	구간별	연장 거리 (m)	도로 폭 (m)	시설물 설치내용
5	옥천로 (도로4)	234	12.0	○신호기(기) : 차량1,보행1 ○안전표지(개) : 6 ○노면표시(개소) : 8 ○횡단보도(개소) : 2 ○과속방지턱(개) : 2 ○도로반사경(개) : 0 ○미끄럼방지시설(개) : 2 ○방호울타리(m) : 0m ○CCTV(개소): 다목적1 ○보조표지판(개소): 1 ○기타(신호기, 안전표지, 횡단보도제외): 9
6	감천로83번길 (도로5)	202	4.3	○신호기(기) : 0 ○안전표지(개) : 4 ○노면표시(개소) : 8 ○횡단보도(개소) : 1 ○과속방지턱(개) : 2 ○도로반사경(개) : 1 ○미끄럼방지시설(개) : 1 ○방호울타리(m) : 0m ○CCTV(개소): 다목적 1 ○보조표지판(개소) : 0 ○기타(신호기, 안전표지, 횡단보도제외) : 0
7	감천로73번길 (도로6)	86	4.1	○신호기(기) : 0 ○안전표지(개) : 0 ○노면표시(개소) : 0 ○횡단보도(개소) : 0 ○과속방지턱(개) : 0 ○도로반사경(개) : 0 ○미끄럼방지시설(개) : 0 ○방호울타리(m) : 0m ○CCTV(개소) : 0 ○보조표지판(개소) : 0 ○기타(신호기, 안전표지, 횡단보도제외) : 0
8	감천로89번길 (도로7)	298	3.8	○신호기(기) : 0 ○안전표지(개) : 2 ○노면표시(개소) : 4 ○횡단보도(개소) : 1 ○과속방지턱(개) : 0 ○도로반사경(개) : 0 ○미끄럼방지시설(개) : 1 ○방호울타리(m) : 0m ○CCTV(개소): 0 ○보조표지판(개소): 1 ○기타(신호기, 안전표지, 횡단보도제외) : 1

작성자 (계급) (성명) (인)

[사하구]

제1호

(앞쪽)

보호구역 지정 시설 명	서천초등학교	구분	택1(초등학교, 유치원, 어린이집, 특수학교, 학원)
			택1(주거복지시설, 의료복지시설, 여가복지시설)
소재지	부산광역시 사하구 감천로 105번길 10(감천동) (전화번호: 051 -204 - 0092)		
지정일자	1998년 11월 19일	지정시설의 시설장 성 명 이 명 숙	

보호구역 내 시설물 설치내용

일련 번호	구간별	연장 거리 (m)	도로 폭 (m)	시설물 설치내용
9	감천로93번길 (도로8)	127	4.0	○신호기(기) : 0 ○안전표지(개) : 3 ○노면표시(개소) : 4 ○횡단보도(개소) : 1 ○과속방지턱(개) : 0 ○도로반사경(개) : 1 ○미끄럼방지시설(개) : 1 ○방호울타리(m) : 0m ○CCTV(개소) : 다목적 2 ○보조표지판(개소) : 1 ○기타(신호기, 안전표지, 횡단보도제외) : 1
10	감천로 (도로9)	648	34.0	○신호기(기) : 차량14, 보행8 ○안전표지(개) : 14 ○노면표시(개소) : 3 ○횡단보도(개소) : 6 ○과속방지턱(개) : 0 ○도로반사경(개) : 0 ○미끄럼방지시설(개) : 0 ○방호울타리(m) : 87m ○CCTV(개소) : 다목적 1, 과속 1 ○보조표지판(개소) : 9 ○기타(신호기, 안전표지, 횡단보도제외) : 32

작성자 (계급) (성명) (인)

어린이보호구역 주변 약도



[사하구]

제1호

(앞쪽)

보호구역 지정 시설 명	승학초등학교	구분	택1(초등학교, 유치원, 어린이집, 특수학교, 학원)
			택1(주거복지시설, 의료복지시설, 여가복지시설)
소재지	부산광역시 사하구 낙동대로 135번길 55(괴정동) (전화번호:051- 208 -2052)		
지정일자	1998년 10월 29일	지정시설의 시설장 성명 이 성 환	

보호구역 내 시설물 설치내용

일련 번호	구간별	연장 거리 (m)	도로 폭 (m)	시설물 설치내용
1	낙동대로135번길 (주출입문 앞 도로)	564	5.5~9	○신호기(기) : 보행1, 점멸2 ○안전표지(개) : 22 ○노면표시(개소) : 16 ○횡단보도(개소) : 6 ○과속방지턱(개) : 13 ○도로반사경(개) : 4 ○미끄럼방지시설(개) : 3 ○방호울타리(m) : 250m ○보조표지판(개소) : 11 ○CCTV(개소) : 다목적2 ○기타(신호기, 안전표지, 횡단보도제외) : 16
2	오작로 (도로1)	514	4~11	○신호기(기) : 차량 3, 보행 3, 점멸1 ○안전표지(개) : 18 ○노면표시(개소) : 16 ○횡단보도(개소) : 4 ○과속방지턱(개) : 10 ○도로반사경(개) : 6 ○미끄럼방지시설(개) : 7 ○방호울타리(m) : 200m ○보조표지판(개소) : 7 ○CCTV(개소) : 다목적3 ○기타(신호기, 안전표지, 횡단보도제외) : 16
3	까치고개로6번길 (도로2)	268	5	○신호기(기) : 점멸1 ○안전표지(개) : 2 ○노면표시(개소) : 3 ○횡단보도(개소) : 2 ○과속방지턱(개) : 3 ○도로반사경(개) : 1 ○미끄럼방지시설(개) : 1 ○방호울타리(m) : 0m ○보조표지판(개소) : 2 ○CCTV(개소) : 0 ○기타(신호기, 안전표지, 횡단보도제외) :
4	까치고개로20번길 (도로3)	147	4~6	○신호기(기) : 0 ○안전표지(개) : 4 ○노면표시(개소) : 0 ○횡단보도(개소) : 0 ○과속방지턱(개) : 1 ○도로반사경(개) : 0 ○미끄럼방지시설(개) : 0 ○방호울타리(m) : 0m ○보조표지판(개소) : 0 ○CCTV(개소) : 0 ○기타(신호기, 안전표지, 횡단보도제외) :

작성자 (계급) (성명) (인)

어린이보호구역 주변 약도



[사하구]

제1호

(앞쪽)

보호구역 지정 시설 명	신남초등학교	구분	택1(초등학교,유치원,어린이집,특수학교,학원)
			택1(주거복지시설,의료복지시설,여가복지시설)
소재지	부산광역시 사하구 비봉로 88(하단동) (전화번호:051 - 990 - 7300)		
지정일자	1999년 7월 31일	지정시설의 시설장 성 명	

보호구역 내 시설물 설치내용

일련 번호	구간별	연장 거리 (m)	도로 폭 (m)	시설물 설치내용
1	비봉로 (주출입문 앞 도로)	603	7.5~16	○신호기(기) : 차량3,보행1,점멸1 ○안전표지(개) : 11 ○노면표시(개소) : 22 ○횡단보도(개소) : 4 ○과속방지턱(개) : 4 ○도로반사경(개) : 5 ○미끄럼방지시설(개) : 5 ○방호울타리(m) : 386m ○보조표지판(개소) : 5 ○CCTV(개소) : 다목적3 ○기타(신호기,안전표지,횡단보도제외) : 12
2	비봉로21번길 (도로1)	188	7.8~10	○신호기(기) : 0 ○안전표지(개) : 4 ○노면표시(개소) : 12 ○횡단보도(개소) : 2 ○과속방지턱(개) : 0 ○도로반사경(개) : 2 ○미끄럼방지시설(개) : 2 ○방호울타리(m) : 135m ○보조표지판(개소) : 0 ○CCTV(개소) : 다목적1 ○기타(신호기,안전표지,횡단보도제외) : 0

작성자 (계급) (성명) (인)

어린이보호구역 주변 약도



[사하구]

제1호

(앞쪽)

보호구역 지정 시설 명	신익유치원	구분	택1(초등학교, 유치원 , 어린이집, 특수학교, 학원)
			택1(주거복지시설, 의료복지시설, 여가복지시설)
소재지	부산광역시 사하구 비봉로 36 (전화번호:051 - 206 - 9500)		
지정일자	2001년 7월 13일	지정시설의 시설장 성 명	

보호구역 내 시설물 설치내용

일련 번호	구간별	연장 거리 (m)	도로 폭 (m)	시설물 설치내용
1	비봉로 (주출입문 앞 도로)	257	9~15	○신호기(기) : 점멸1 ○안전표지(개) : 7 ○노면표시(개소) : 6 ○횡단보도(개소) : 2 ○과속방지턱(개) : 6 ○도로반사경(개) : 2 ○미끄럼방지시설(개) : 7 ○방호울타리(m) : 215m ○보조표지판(개소) : 2 ○CCTV(개소) : 다목적2 ○기타(신호기, 안전표지, 횡단보도제외) : 3

어린이보호구역 주변 약도



[사하구]

제1호

(앞쪽)

보호구역 지정 시설 명	신촌초등학교 (신촌초등학교병설유치원)	구분	택1(초등학교,유치원,어린이집,특수학교,학원)
			택1(주거복지시설,의료복지시설,여가복지시설)
소재지	부산광역시 사하구 다대로 135번길 34-2(신평동) (전화번호:051 - 220 - 3700)		
지정일자	년 월 일	지정시설의 시설장 성 명	

보호구역 내 시설물 설치내용

일련 번호	구간별	연장 거리 (m)	도로 폭 (m)	시설물 설치내용
1	다대로135번길 (주출입문 앞 도로)	188	6.0	○신호기(기) : 0 ○안전표지(개) : 8 ○노면표시(개소) : 2 ○횡단보도(개소) : 0 ○과속방지턱(개) : 3 ○도로반사경(개) : 1 ○미끄럼방지시설(개) : 1 ○방호울타리(m) : 141m ○보조표지판(개소) : 2 ○CCTV(개소) : 다목적2 ○기타(신호기,안전표지,횡단보도제외) : 6
2	다대로277번길 (도로1)	234	5.0	○신호기(기) : 0 ○안전표지(개) : 7 ○노면표시(개소) : 14 ○횡단보도(개소) : 2 ○과속방지턱(개) : 4 ○도로반사경(개) : 2 ○미끄럼방지시설(개) : 4 ○방호울타리(m) : 0m ○보조표지판(개소) : 2 ○CCTV(개소) : 다목적2 ○기타(신호기,안전표지,횡단보도제외) : 5
3	다대로 (도로2)	358	30.0	○신호기(기) : 차량5,보행2 ○안전표지(개) : 11 ○노면표시(개소) : 3 ○횡단보도(개소) : 2 ○과속방지턱(개) : 0 ○도로반사경(개) : 0 ○미끄럼방지시설(개) : 2 ○방호울타리(m) : 0m ○보조표지판(개소) : 6 ○CCTV(개소) : 과속1,다목적1 ○기타(신호기,안전표지,횡단보도제외) : 15
4	신산로 (도로3)	114	25	○신호기(기) : 차량1,보행1 ○안전표지(개) : 5 ○노면표시(개소) : 0 ○횡단보도(개소) : 2 ○과속방지턱(개) : 0 ○도로반사경(개) : 0 ○미끄럼방지시설(개) : 0 ○방호울타리(m) : 0m ○보조표지판(개소) : 3 ○CCTV(개소) : 0 ○기타(신호기,안전표지,횡단보도제외) : 3

작성자 (계급) (성명) (인)

어린이보호구역 주변 약도

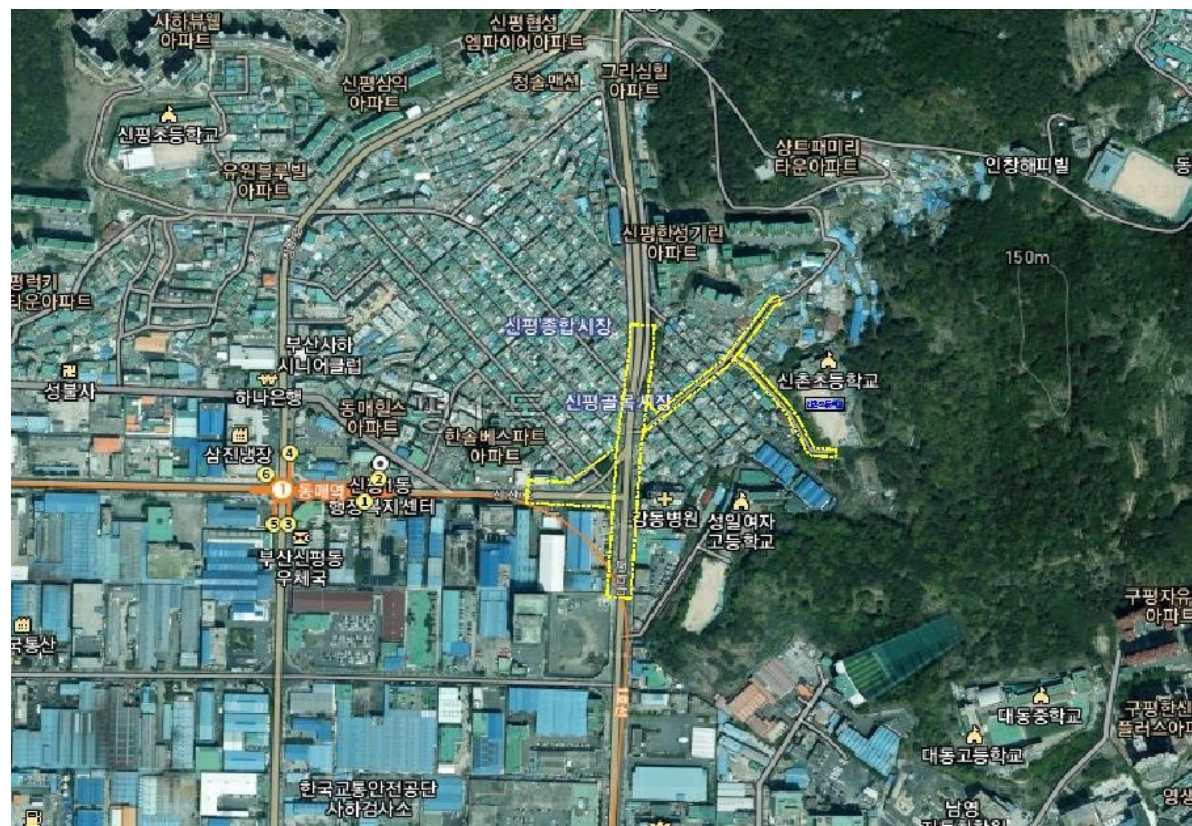

[사하구]

제1호

(앞쪽)

보호구역 지정 시설 명	신촌초등학교	구분	택1(초등학교,유치원,어린이집,특수학교,학원)
			택1(주거복지시설,의료복지시설,여가복지시설)
소재지	부산광역시 사하구 다대로 135번길 34-21(신평동) (전화번호:051 - 220 - 3700)		
지정일자	년 월 일	지정시설의 시설장 성 명	

보호구역 내 시설물 설치내용

일련 번호	구간별	연장 거리 (m)	도로 폭 (m)	시설물 설치내용
1	다대로135번길 (주출입문 앞 도로)	188	6.0	○신호기(기) : 0 ○안전표지(개) : 8 ○노면표시(개소) : 2 ○횡단보도(개소) : 0 ○과속방지턱(개) : 3 ○도로반사경(개) : 1 ○미끄럼방지시설(개) : 1 ○방호울타리(m) : 141m ○보조표지판(개소) : 2 ○CCTV(개소) : 다목적2 ○기타(신호기,안전표지,횡단보도제외) : 6
2	다대로277번길 (도로1)	234	5.0	○신호기(기) : 0 ○안전표지(개) : 7 ○노면표시(개소) : 14 ○횡단보도(개소) : 2 ○과속방지턱(개) : 4 ○도로반사경(개) : 2 ○미끄럼방지시설(개) : 4 ○방호울타리(m) : 0m ○보조표지판(개소) : 2 ○CCTV(개소) : 다목적2 ○기타(신호기,안전표지,횡단보도제외) : 5
3	다대로 (도로2)	358	30.0	○신호기(기) : 차량5,보행2 ○안전표지(개) : 11 ○노면표시(개소) : 3 ○횡단보도(개소) : 2 ○과속방지턱(개) : 0 ○도로반사경(개) : 0 ○미끄럼방지시설(개) : 2 ○방호울타리(m) : 0m ○보조표지판(개소) : 6 ○CCTV(개소) : 과속1,다목적1 ○기타(신호기,안전표지,횡단보도제외) : 15
4	신산로 (도로3)	114	25	○신호기(기) : 차량1,보행1 ○안전표지(개) : 5 ○노면표시(개소) : 0 ○횡단보도(개소) : 2 ○과속방지턱(개) : 0 ○도로반사경(개) : 0 ○미끄럼방지시설(개) : 0 ○방호울타리(m) : 0m ○보조표지판(개소) : 3 ○CCTV(개소) : 0 ○기타(신호기,안전표지,횡단보도제외) : 3

작성자 (계급) (성명) (인)

어린이보호구역 주변 약도



[사하구]

제1호

(앞쪽)

보호구역 지정 시설 명	신평초등학교	구분	택1(초등학교, 유치원, 어린이집, 특수학교, 학원)
			택1(주거복지시설, 의료복지시설, 여가복지시설)
소재지	부산광역시 사하구 장평로299번안길 19 (신평동 170) (전화번호:051- 200 -5000)		
지정일자	1996년 04월 19일	지정시설의 시설장 성 명	

보호구역 내 시설물 설치내용

일련 번호	구간별	연장 거리 (m)	도로 폭 (m)	시설물 설치내용
1	장평로299번안길 (주출입문 앞 도로)	135	5.0	○신호기(기) : 0 ○안전표지(개) :3 ○노면표시(개소) :6 ○횡단보도(개소) :1 ○과속방지턱(개) :5 ○도로반사경(개) :4 ○미끄럼방지시설(개) :2 ○방호울타리(m) :135m ○보조표지판(개소) :1 ○CCTV(개소) :0 ○기타(신호기, 안전표지, 횡단보도제외):4
2	장평로299번길 (도로1)	177	15.0	○신호기(기) :차량3, 보행3 ○안전표지(개) :14 ○노면표시(개소) :10 ○횡단보도(개소) 4 ○과속방지턱(개) :4 ○도로반사경(개) :2 ○미끄럼방지시설(개) :3 ○방호울타리(m) :206m ○보조표지판(개소):3 ○CCTV(개소) :0 ○기타(신호기, 안전표지, 횡단보도제외):12
3	장평로 (도로2)	242	20.0	○신호기(기) :차량3, 보행3 ○안전표지(개) :7 ○노면표시(개소) :2 ○횡단보도(개소) :3 ○과속방지턱(개) :1 ○도로반사경(개) :0 ○미끄럼방지시설(개) :1 ○방호울타리(m) :0m ○보조표지판(개소):7 ○CCTV(개소):주정차1 ○기타(신호기, 안전표지, 횡단보도제외):6

어린이보호구역 주변 약도



[사하구]

제1호

(앞쪽)

보호구역 지정 시설 명	아트센터어린이집	구분	택1(초등학교,유치원,어린이집,특수학교,학원)
			택1(주거복지시설,의료복지시설,여가복지시설)
소재지	부산광역시 사하구 제석로 81(당리동) (전화번호:051 - 206 - 4700)		
지정일자	2011년 1월 10일	지정시설의 시설장 성 명	

보호구역 내 시설물 설치내용

일련 번호	구간별	연장 거리 (m)	도로 폭 (m)	시설물 설치내용
1	제석로 (주출입문 앞 도로)	447	15.3	○신호기(기) : 차량1, 보행1, 점멸1 ○안전표지(개) : 18 ○노면표시(개소) : 10 ○횡단보도(개소) : 4 ○과속방지턱(개) : 6 ○도로반사경(개) : 2 ○미끄럼방지시설(개) : 5 ○방호울타리(m) : 16.2m ○보조표지판(개소) : 3 ○CCTV(개소) : 다목적1 ○기타(신호기,안전표지,횡단보도제외) : 7

어린이보호구역 주변 약도



[사하구]

제1호

(앞쪽)

보호구역 지정 시설 명	옥천초등학교	구분	택1(초등학교,유치원,어린이집,특수학교,학원)
			택1(주거복지시설,의료복지시설,여가복지시설)
소재지	부산광역시 사하구 옥천로 130(감천동) (전화번호:051 - 220 - 0600)		
지정일자	1995년 5월 27일	지정시설의 시설장 성 명	

보호구역 내 시설물 설치내용

일련 번호	구간별	연장 거리 (m)	도로 폭 (m)	시설물 설치내용
1	사하로 (주출입문 앞 도로)	191	5.5	○신호기(기) : 0 ○안전표지(개) : 1 ○노면표시(개소) : 4 ○횡단보도(개소) : 2 ○과속방지턱(개) : 2 ○도로반사경(개) : 5 ○미끄럼방지시설(개) : 2 ○방호울타리(m) : 125m ○CCTV(개소) : 0 ○보조표지판(개소) : 0 ○기타(신호기,안전표지,횡단보도제외) : 0
2	사하로 (도로1)	382	24.5	○신호기(기) :차량7,보행2 ○안전표지(개) : 12 ○노면표시(개소) : 4 ○횡단보도(개소) : 2 ○과속방지턱(개) : 0 ○도로반사경(개) : 0 ○미끄럼방지시설(개) : 0 ○방호울타리(m) : 44m ○보조표지판(개소) : 8 ○CCTV(개소) : 추정차 1 ○기타(신호기,안전표지,횡단보도제외) : 11
3	사하로141번길 (도로2)	68	6.8	○신호기(기) : 0 ○안전표지(개) : 3 ○노면표시(개소) : 2 ○횡단보도(개소) : 1 ○과속방지턱(개) : 1 ○도로반사경(개) : 0 ○미끄럼방지시설(개) : 0 ○방호울타리(m) : 0m ○보조표지판(개소) : 1 ○CCTV(개소) : 0 ○기타(신호기,안전표지,횡단보도제외) : 1
4	감천로 (도로3)	301	20	○신호기(기) : 차량4,보행3 ○안전표지(개) : 6 ○노면표시(개소) : 3 ○횡단보도(개소) : 1 ○과속방지턱(개) : 0 ○도로반사경(개) : 0 ○미끄럼방지시설(개) : 1 ○방호울타리(m) : 299m ○보조표지판(개소) : 5 ○CCTV(개소) : 0 ○기타(신호기,안전표지,횡단보도제외) : 10

작성자 (계급) (성명) (인)

[사하구]

제1호

(앞쪽)

보호구역 지정 시설 명	옥천초등학교	구분	택1(초등학교,유치원,어린이집,특수학교,학원)
			택1(주거복지시설,의료복지시설,여가복지시설)
소재지	부산광역시 사하구 옥천로 130(감천동) (전화번호:051 - 220 - 0600)		
지정일자	1995년 5월 27일	지정시설의 시설장 성 명	

보호구역 내 시설물 설치내용

일련 번호	구간별	연장 거리 (m)	도로 폭 (m)	시설물 설치내용
5	감천로21번길 (도로4)	101	9	○신호기(기) : 0 ○안전표지(개) : 5 ○노면표시(개소) : 2 ○횡단보도(개소) : 1 ○과속방지턱(개) : 2 ○도로반사경(개) : 1 ○미끄럼방지시설(개) : 0 ○방호울타리(m) : 36m ○보조표지판(개소) : 1 ○CCTV(개소) : 다목적 1 ○기타(신호기,안전표지,횡단보도제외) : 4
6	감천로15번길 (도로5)	70	9.3	○신호기(기) : 0 ○안전표지(개) : 1 ○노면표시(개소) : 4 ○횡단보도(개소) : 2 ○과속방지턱(개) : 2 ○도로반사경(개) : 0 ○미끄럼방지시설(개) : 0 ○방호울타리(m) : 10m ○보조표지판(개소) : 0 ○CCTV(개소) : 0 ○기타(신호기,안전표지,횡단보도제외) : 0

작성자 (계급) (성명) (인)

어린이보호구역 주변 약도



[사하구]

제1호

(앞쪽)

보호구역 지정 시설 명	육천초등학교 (육천초등학교병설유치원)	구분	택1(초등학교,유치원,어린이집,특수학교,학원)
			택1(주거복지시설,의료복지시설,여가복지시설)
소재지	부산광역시 사하구 옥천로 130(감천동) (전화번호:051 - 220 - 0600)		
지정일자	1995년 5월 27일	지정시설의 시설장 성 명	

보호구역 내 시설물 설치내용

일련 번호	구간별	연장 거리 (m)	도로 폭 (m)	시설물 설치내용
1	사하로 (주출입문 앞 도로)	191	5.5	○신호기(기) : 0 ○안전표지(개) : 1 ○노면표시(개소) : 4 ○횡단보도(개소) : 2 ○과속방지턱(개) : 2 ○도로반사경(개) : 5 ○미끄럼방지시설(개) : 2 ○방호울타리(m) : 125m ○CCTV(개소) : 0 ○보조표지판(개소) : 0 ○기타(신호기,안전표지,횡단보도제외) : 0
2	사하로 (도로1)	382	24.5	○신호기(기) :차량7,보행2 ○안전표지(개) : 12 ○노면표시(개소) : 4 ○횡단보도(개소) : 2 ○과속방지턱(개) : 0 ○도로반사경(개) : 0 ○미끄럼방지시설(개) : 0 ○방호울타리(m) : 44m ○보조표지판(개소) : 8 ○CCTV(개소) : 주정차 1 ○기타(신호기,안전표지,횡단보도제외) : 11
3	사하로141번길 (도로2)	68	6.8	○신호기(기) : 0 ○안전표지(개) : 3 ○노면표시(개소) : 2 ○횡단보도(개소) : 1 ○과속방지턱(개) : 1 ○도로반사경(개) : 0 ○미끄럼방지시설(개) : 0 ○방호울타리(m) : 0m ○보조표지판(개소) : 1 ○CCTV(개소) : 0 ○기타(신호기,안전표지,횡단보도제외) : 1
4	감천로 (도로3)	301	20	○신호기(기) : 차량4,보행3 ○안전표지(개) : 6 ○노면표시(개소) : 3 ○횡단보도(개소) : 1 ○과속방지턱(개) : 0 ○도로반사경(개) : 0 ○미끄럼방지시설(개) : 1 ○방호울타리(m) : 299m ○보조표지판(개소) : 5 ○CCTV(개소) : 0 ○기타(신호기,안전표지,횡단보도제외) : 10

작성자 (계급) (성명) (인)

[사하구]

제1호

(앞쪽)

보호구역 지정 시설 명	옥천초등학교	구분	택1(초등학교,유치원,어린이집,특수학교,학원)
			택1(주거복지시설,의료복지시설,여가복지시설)
소재지	부산광역시 사하구 옥천로 130(감천동) (전화번호:051 - 220 - 0600)		
지정일자	1995년 5월 27일	지정시설의 시설장 성 명	

보호구역 내 시설물 설치내용

일련 번호	구간별	연장 거리 (m)	도로 폭 (m)	시설물 설치내용
5	감천로21번길 (도로4)	101	9	○신호기(기) : 0 ○안전표지(개) : 5 ○노면표시(개소) : 2 ○횡단보도(개소) : 1 ○과속방지턱(개) : 2 ○도로반사경(개) : 1 ○미끄럼방지시설(개) : 0 ○방호울타리(m) : 36m ○보조표지판(개소) : 1 ○CCTV(개소) : 다목적 1 ○기타(신호기,안전표지,횡단보도제외) : 4
6	감천로15번길 (도로5)	70	9.3	○신호기(기) : 0 ○안전표지(개) : 1 ○노면표시(개소) : 4 ○횡단보도(개소) : 2 ○과속방지턱(개) : 2 ○도로반사경(개) : 0 ○미끄럼방지시설(개) : 0 ○방호울타리(m) : 10m ○보조표지판(개소) : 0 ○CCTV(개소) : 0 ○기타(신호기,안전표지,횡단보도제외) : 0
7	사하로142번길 (도로6)	298	5	○신호기(기) : 0 ○안전표지(개) : 1 ○노면표시(개소) : 6 ○횡단보도(개소) : 0 ○과속방지턱(개) : 1 ○도로반사경(개) : 1 ○미끄럼방지시설(개) : 0 ○방호울타리(m) : 83m ○보조표지판(개소) : 0 ○CCTV(개소) : 0 ○기타(신호기,안전표지,횡단보도제외) : 0

작성자 (계급) (성명) (인)

어린이보호구역 주변 약도



[사하구]

제1호

(앞쪽)

보호구역 지정 시설 명	우리아이유치원	구분	택1(초등학교, 유치원 , 어린이집, 특수학교, 학원)
			택1(주거복지시설, 의료복지시설, 여가복지시설)
소재지	부산 사하구 다대로277번길 132 (전화번호: 051-264-3008)		
지정일자	20 년 월 일	지정시설의 시설장 성 명	

보호구역 내 시설물 설치내용

일련 번호	구간별	연장 거리 (m)	도로 폭 (m)	시설물 설치내용
1	다대로227번길 (주출입문 앞 도로)	401	8.0	○신호기(기) :0 ○안전표지(개) :6 ○노면표시(개소) :24 ○횡단보도(개소) :3 ○과속방지턱(개) :11 ○도로반사경(개) :3 ○미끄럼방지시설(개) :5 ○방호울타리(m) :180m ○CCTV(개소):다목적2 ○보조표지판(개소):6 ○기타(신호기, 안전표지, 횡단보도제외):9

작성자 (계급) (성명) (인)

어린이보호구역 주변 약도



[사하구]

제1호

(앞쪽)

보호구역 지정 시설 명	을숙도초등학교	구분	택1(초등학교,유치원,어린이집,특수학교,학원)
			택1(주거복지시설,의료복지시설,여가복지시설)
소재지	부산광역시 사하구 낙동대로 581 (하단동 1217-2) (전화번호:051- 200 -2807)		
지정일자	2004년 03월 16일	지정시설의 시설장 성 명	

보호구역 내 시설물 설치내용

일련 번호	구간별	연장 거리 (m)	도로 폭 (m)	시설물 설치내용
1	하신번영로 (주출입문 앞 도로)	810	18.8~ 26.0	○신호기(기) :차량5,보행6,점멸1 ○안전표지(개) : 35 ○노면표시(개소) :18 ○횡단보도(개소) :7 ○과속방지턱(개) :6 ○도로반사경(개) :3 ○미끄럼방지시설(개) :5 ○방호울타리(m) :249m ○CCTV(개소):다목적1,주정차 1 ○보조표지판(개소):20 ○기타(신호기,안전표지,횡단보도제외) :41
2	낙동대로 (도로1)	368	28.0	○신호기(기) :차량3,보행1 ○안전표지(개) : 4 ○노면표시(개소) : 3 ○횡단보도(개소) : 1 ○과속방지턱(개) :0 ○도로반사경(개) :0 ○미끄럼방지시설(개) : 2 ○방호울타리(m) :230m ○CCTV(개소):과속1 ○보조표지판(개소):0 ○기타(신호기,안전표지,횡단보도제외) :8
3	하신번영로380번길			○신호기(기) :차량3,보행1 ○안전표지(개) : 6 ○노면표시(개소) :2 ○횡단보도(개소) :3 ○과속방지턱(개) :0 ○도로반사경(개) :0 ○미끄럼방지시설(개) :1 ○방호울타리(m) :100m ○CCTV(개소):0 ○보조표지판(개소):4 ○기타(신호기,안전표지,횡단보도제외) :4

작성자 (계급) (성명) (인)

어린이보호구역 주변 약도



[사하구]

제1호

(앞쪽)

보호구역 지정 시설 명	응봉초등학교	구분	택1(초등학교,유치원,어린이집,특수학교,학원)
			택1(주거복지시설,의료복지시설,여가복지시설)
소재지	부산광역시 사하구 다대낙조2길 26 (전화번호:051- 265 -9056)		
지정일자	1998년 04월 22일	지정시설의 시설장 성 명	

보호구역 내 시설물 설치내용

일련 번호	구간별	연장 거리 (m)	도로 폭 (m)	시설물 설치내용
1	다대낙조2길 (주출입문 앞 도로)	912	11.0~ 19.0	○신호기(기) :차량5,보행5 ○안전표지(개) : 35 ○노면표시(개소) :22 ○횡단보도(개소) :12 ○과속방지턱(개) :16 ○도로반사경(개) :12 ○미끄럼방지시설(개) :4 ○방호울타리(m) : 591m ○CCTV(개소)::다목적2 ○보조표지판(개소):20 ○기타(신호기,안전표지,횡단보도제외) :44
2	다대낙조2길 (도로1)	384	12.0	○신호기(기): 0 ○안전표지(개) : 18 ○노면표시(개소) :14 ○횡단보도(개소) :3 ○과속방지턱(개) :10 ○도로반사경(개) :5 ○미끄럼방지시설(개) :3 ○방호울타리(m) :112m ○CCTV(개소): 0 ○보조표지판(개소):3 ○기타(신호기,안전표지,횡단보도제외) :4

작성자 (계급) (성명) (인)

어린이·노인보호구역 주변 약도

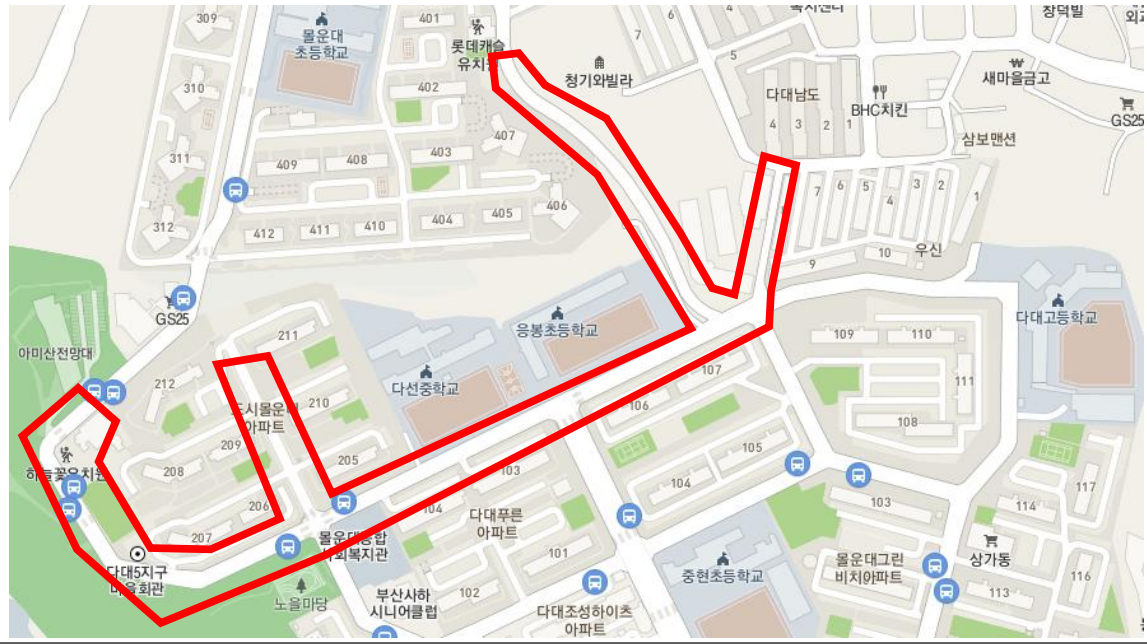

[사하구]

제1호

(앞쪽)

보호구역 지정 시설 명	이화어린이집	구분	택1(초등학교,유치원,어린이집,특수학교,학원)
			택1(주거복지시설,의료복지시설,여가복지시설)
소재지	부산광역시 사하구 사하로 74-2 (감천동 803-17) (전화번호:051- 202 -9768)		
지정일자	2011년 01월 10일	지정시설의 시설장 성 명	

보호구역 내 시설물 설치내용

일련 번호	구간별	연장 거리 (m)	도로 폭 (m)	시설물 설치내용
1	사하로 (주출입문 앞 도로)	85	5.5	○신호기(기) :0 ○안전표지(개) :2 ○노면표시(개소) :4 ○횡단보도(개소) :0 ○과속방지턱(개) :2 ○도로반사경(개) :4 ○미끄럼방지시설(개) :2 ○방호울타리(m) :0m ○CCTV(개소):0 ○보조표지판(개소):1 ○기타(신호기,안전표지,횡단보도제외):2
2	사하로 (도로1)	139	21.5	○신호기(기) :차량4,보행1 ○안전표지(개) :4 ○노면표시(개소) :0 ○횡단보도(개소) :3 ○과속방지턱(개) :0 ○도로반사경(개) :0 ○미끄럼방지시설(개) :0 ○방호울타리(m) :0m ○CCTV(개소):0 ○보조표지판(개소):3 ○기타(신호기,안전표지,횡단보도제외):7

작성자 (계급) (성명) (인)

어린이보호구역 주변 약도



[사하구]

제1호

(앞쪽)

보호구역 지정 시설 명	장림병설유치원	구분	택1(초등학교, 유치원 , 어린이집, 특수학교, 학원)
			택1(주거복지시설, 의료복지시설, 여가복지시설)
소재지	부산광역시 사하구 장림번영로 103번길 10 (전화번호: 051- 261 - 6418)		
지정일자	년 월 일	지정시설의 시설장 성 명	

보호구역 내 시설물 설치내용

일련 번호	구간별	연장 거리 (m)	도로 폭 (m)	시설물 설치내용
1	장림번영로 103번길 (주출입문 앞 도로)	226	12.4	○신호기(기) : 0 ○안전표지(개) : 6 ○노면표시(개소) : 6 ○횡단보도(개소) : 2 ○과속방지턱(개) : 3 ○도로반사경(개) : 0 ○미끄럼방지시설(개) : 2 ○방호울타리(m) : 109m ○CCTV(개소) : 0 ○보조표지판(개소) : 1 ○기타(신호기, 안전표지, 횡단보도제외) : 8
2	장림로 (도로1)	430	11~20	○신호기(기) : 차량5, 보행5 ○안전표지(개) : 9 ○노면표시(개소) : 8 ○횡단보도(개소) : 3 ○과속방지턱(개) : 6 ○도로반사경(개) : 0 ○미끄럼방지시설(개) : 1 ○방호울타리(m) : 0m ○CCTV(개소) : 다목적1 ○보조표지판(개소) : 6 ○기타(신호기, 안전표지, 횡단보도제외) : 13
3	장림번영로 (도로2)	282	15.0	○신호기(기) : 보행1 ○안전표지(개) : 14 ○노면표시(개소) : 6 ○횡단보도(개소) : 3 ○과속방지턱(개) : 4 ○도로반사경(개) : 1 ○미끄럼방지시설(개) : 1 ○방호울타리(m) : 53m ○CCTV(개소) : 다목적2, 과속1 ○보조표지판(개소) : 2 ○기타(신호기, 안전표지, 횡단보도제외) : 5
4	장림번영로 104번길 (도로3)	38	9.6	○신호기(기) : 0 ○안전표지(개) : 0 ○노면표시(개소) : 2 ○횡단보도(개소) : 2 ○과속방지턱(개) : 0 ○도로반사경(개) : ○미끄럼방지시설(개) : 1 ○방호울타리(m) : 0m ○CCTV(개소) : 0 ○보조표지판(개소) : 1 ○기타(신호기, 안전표지, 횡단보도제외) : 0

작성자 (계급) (성명) (인)

어린이보호구역 주변 약도

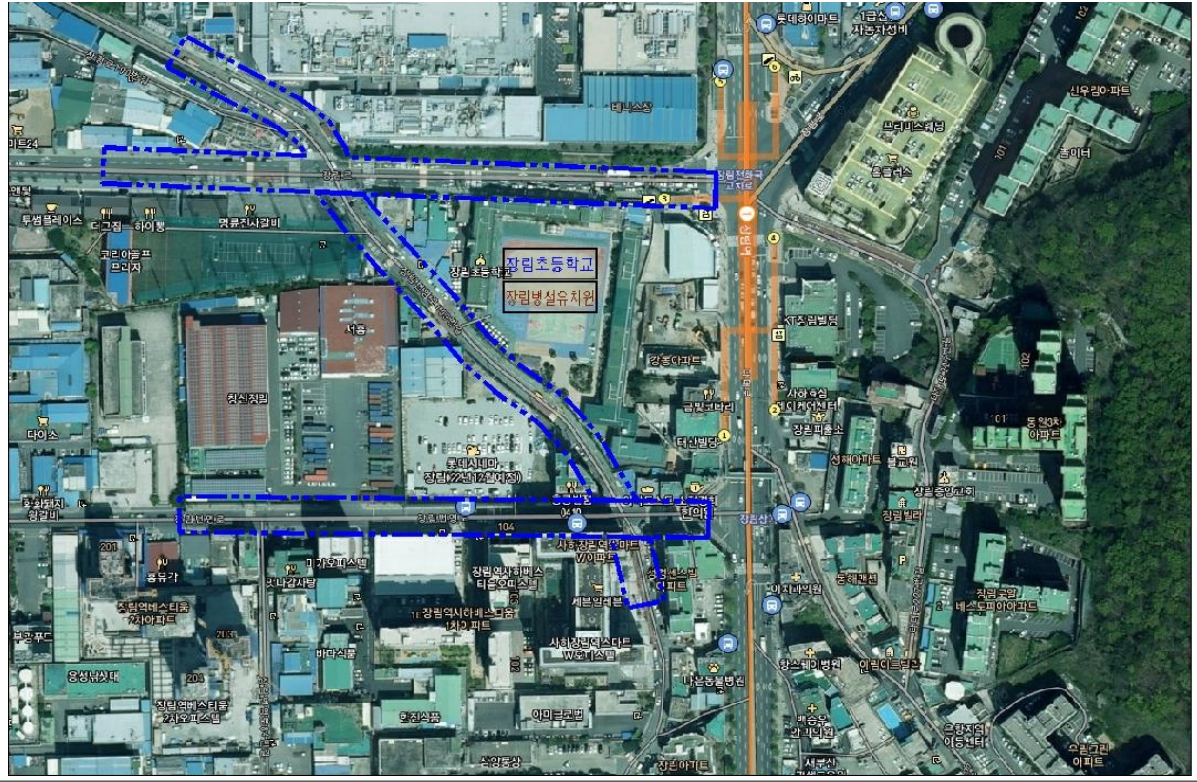

[사하구]

제1호

(앞쪽)

보호구역 지정 시설 명	장림어린이집	구분	택1(초등학교,유치원,어린이집,특수학교,학원)
			택1(주거복지시설,의료복지시설,여가복지시설)
소재지	부산광역시 사하구 다대로 277번길 96(장림2동) (전화번호: 261-3692)		
지정일자	2011년 1월 10일	지정시설의 시설장 성 명 박귀엽	

보호구역 내 시설물 설치내용

일련 번호	구간별	연장 거리 (m)	도로 폭 (m)	시설물 설치내용
1	장림번영로28번길 (주출입문 앞 도로)	104	4.5	○신호기(기) :0 ○안전표지(개) :5 ○노면표시(개소) :6 ○횡단보도(개소) :0 ○과속방지턱(개) :1 ○도로반사경(개) :0 ○미끄럼방지시설(개) :1 ○방호울타리(m) :0m ○CCTV(개소):다목적2 ○보조표지판(개소):1 ○기타(신호기,안전표지,횡단보도제외):1
2	장림시장9길 (도로1)	430	5.5	○신호기(기) :0 ○안전표지(개) :7 ○노면표시(개소) :8 ○횡단보도(개소) :0 ○과속방지턱(개) :4 ○도로반사경(개) :0 ○미끄럼방지시설(개) :2 ○방호울타리(m) :0m ○CCTV(개소):다목적4 ○보조표지판(개소):3 ○기타(신호기,안전표지,횡단보도제외):6

작성자 (계급) (성명) (인)

어린이보호구역 주변 약도

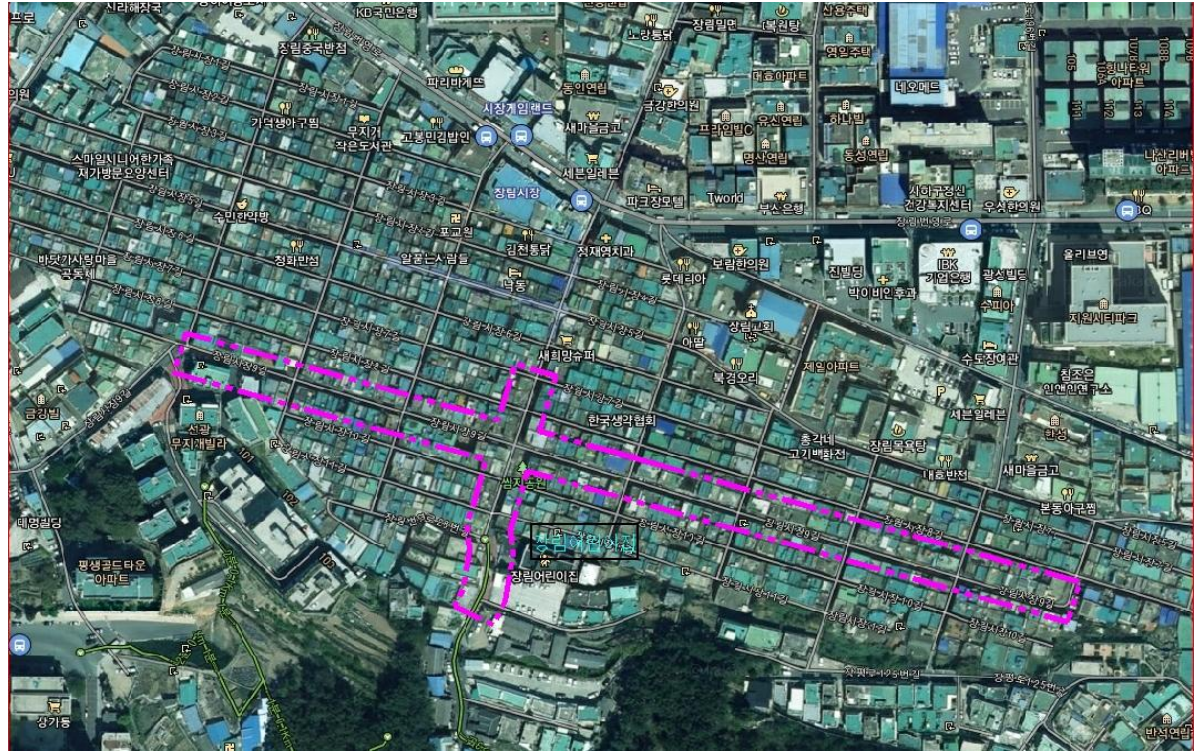

[사하구]

제1호

(앞쪽)

보호구역 지정 시설 명	장림초등학교 (장림초등학교병설유치원)	구분	택1(초등학교,유치원,어린이집,특수학교,학원)
			택1(주거복지시설,의료복지시설,여가복지시설)
소재지	부산광역시 사하구 장림번영로 103번길 10 (전화번호: 261 - 6418)		
지정일자	1996년 9월 9일	지정시설의 시설장 성 명	

보호구역 내 시설물 설치내용

일련 번호	구간별	연장 거리 (m)	도로 폭 (m)	시설물 설치내용
1	장림번영로 103번길 (주출입문 앞 도로)	226	12.4	○신호기(기) : 차량1, 보행1 ○안전표지(개) : 6 ○노면표시(개소) : 6 ○횡단보도(개소) : 2 ○과속방지턱(개) : 3 ○도로반사경(개) : 0 ○미끄럼방지시설(개) : 3 ○방호울타리(m) : 109m ○CCTV(개소) : 0 ○보조표지판(개소) : 1 ○기타(신호기,안전표지,횡단보도제외) : 8
2	장림로 (도로1)	430	11~20	○신호기(기) : 차량5,보행5 ○안전표지(개) : 9 ○노면표시(개소) : 8 ○횡단보도(개소) : 3 ○과속방지턱(개) : 6 ○도로반사경(개) : 0 ○미끄럼방지시설(개) : 1 ○방호울타리(m) : 0m ○CCTV(개소) : 다목적1 ○보조표지판(개소) : 6 ○기타(신호기,안전표지,횡단보도제외) : 13
3	장림번영로 (도로2)	282	15.0	○신호기(기) : 차량3, 보행3 ○안전표지(개) : 14 ○노면표시(개소) : 6 ○횡단보도(개소) : 3 ○과속방지턱(개) : 4 ○도로반사경(개) : 1 ○미끄럼방지시설(개) : 1 ○방호울타리(m) : 53m ○CCTV(개소) : 다목적2,과속1 ○보조표지판(개소) : 2 ○기타(신호기,안전표지,횡단보도제외) : 5
4	장림번영로 104번길 (도로3)	38	9.6	○신호기(기) : 0 ○안전표지(개) : 0 ○노면표시(개소) : 2 ○횡단보도(개소) : 2 ○과속방지턱(개) : 0 ○도로반사경(개) : ○미끄럼방지시설(개) : 1 ○방호울타리(m) : 0m ○CCTV(개소) : 0 ○보조표지판(개소) : 1 ○기타(신호기,안전표지,횡단보도제외) : 0

작성자 (계급) (성명) (인)

어린이보호구역 주변 약도

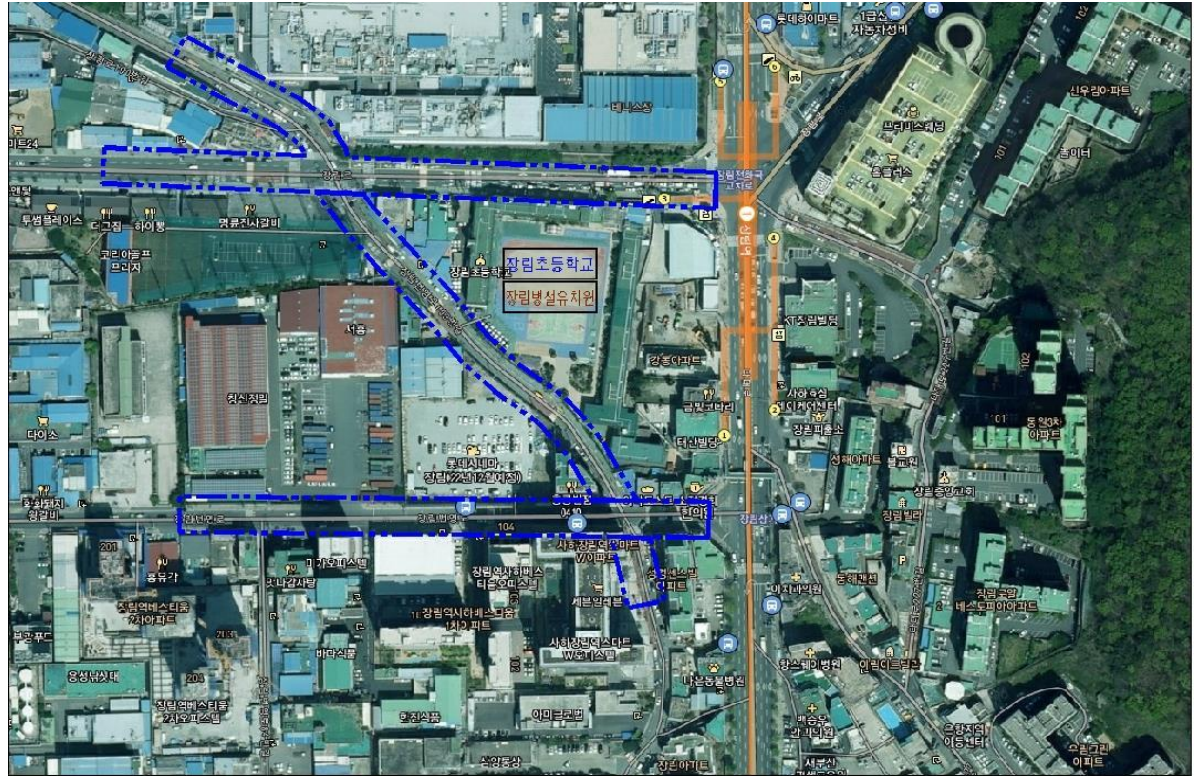

[사하구]

제1호

(앞쪽)

보호구역 지정 시설 명	제일성광유치원	구분	택1(초등학교, 유치원 , 어린이집, 특수학교, 학원)
			택1(주거복지시설, 의료복지시설, 여가복지시설)
소재지	부산광역시 사하구 옥천로 88번길 20 (감천동 13-614) (전화번호:051- 292 -6192)		
지정일자	1997년 07월 09일	지정시설의 시설장 성 명	

보호구역 내 시설물 설치내용

일련 번호	구간별	연장 거리 (m)	도로 폭 (m)	시설물 설치내용
1	옥천로 (주출입문 앞 도로)	248	11.8	○신호기(기) :점멸3 ○안전표지(개) :3 ○노면표시(개소) :0 ○횡단보도(개소) :4 ○과속방지턱(개) :6 ○도로반사경(개) :2 ○미끄럼방지시설(개) :3 ○방호울타리(m) :159m ○CCTV(개소):다목적1 ○보조표지판(개소):5 ○기타(신호기, 안전표지, 횡단보도제외):14

작성자 (계급) (성명) (인)

어린이보호구역 주변 약도



[사하구]

제1호

(앞쪽)

보호구역 지정 시설 명	중현초등학교	구분	택1(초등학교,유치원,어린이집,특수학교,학원)
			택1(주거복지시설,의료복지시설,여가복지시설)
소재지	부산광역시 사하구 다대낙조2길 8 (다대1동 1550-4) (전화번호:051- 265 -7548)		
지정일자	1998년 04월 22일	지정시설의 시설장 성 명	

보호구역 내 시설물 설치내용

일련 번호	구간별	연장 거리 (m)	도로 폭 (m)	시설물 설치내용
1	다대낙조2길 (주출입문 앞 도로)	565	12~20	○신호기(기) :차량3,보행5 ○안전표지(개) :19 ○노면표시(개소) :14 ○횡단보도(개소) :10 ○과속방지턱(개) :16 ○도로반사경(개) :2 ○미끄럼방지시설(개) :3 ○방호울타리(m) :273m ○CCTV(개소) :과속1,다목적1 ○보조표지판(개소) :8 ○기타(신호기,안전표지,횡단보도제외) :10
2	다대낙조1길 (도로1)	397	19.0	○신호기(기) :차량8,보행5 ○안전표지(개) : 23 ○노면표시(개소) :16 ○횡단보도(개소) :5 ○과속방지턱(개) :6 ○도로반사경(개) :1 ○미끄럼방지시설(개) :4 ○방호울타리(m) :101m ○CCTV(개소) :주정차1 ○보조표지판(개소) :11 ○기타(신호기,안전표지,횡단보도제외) :10

작성자 (계급) (성명) (인)

어린이보호구역 주변 약도

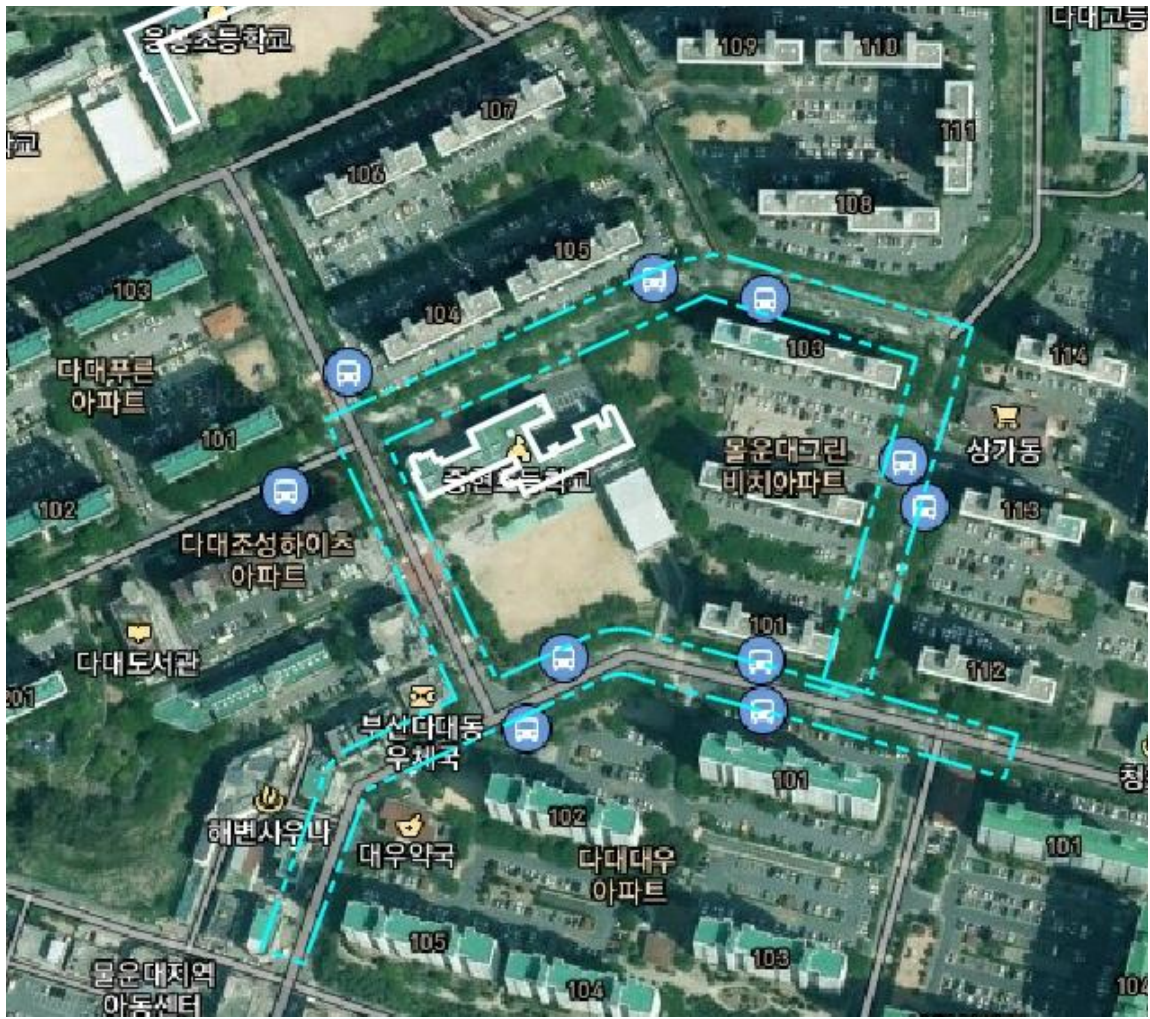

[사하구]

제1호

(앞쪽)

보호구역 지정 시설 명	즐거운루다유치원	구분	택1(초등학교, 유치원 , 어린이집, 특수학교, 학원)
			택1(주거복지시설, 의료복지시설, 여가복지시설)
소재지	부산광역시 사하구 대티로 49 (전화번호:051- 208 -6661)		
지정일자	2001년 4월 23일	지정시설의 시설장 성 명	

보호구역 내 시설물 설치내용

일련 번호	구간별	연장 거리 (m)	도로 폭 (m)	시설물 설치내용
1	대티로 (주출입문 앞 도로)	460	11	○신호기(기) : 차량4, 보행3, 점멸3 ○안전표지(개) : 11 ○노면표시(개소) : 24 ○횡단보도(개소) : 6 ○과속방지턱(개) : 4 ○도로반사경(개) : 8 ○미끄럼방지시설(개) : 8 ○방호울타리(m) : 134m ○보조표지판(개소) : 1 ○CCTV(개소) : 다목적2 ○기타(신호기, 안전표지, 횡단보도제외) : 14

작성자 (계급) (성명) (인)

어린이보호구역 주변 약도



[사하구]

제1호

(앞쪽)

보호구역 지정 시설 명	자산유치원	구분	택1(초등학교, 유치원 , 어린이집, 특수학교, 학원)
			택1(주거복지시설, 의료복지시설, 여가복지시설)
소재지	부산광역시 사하구 장평로 117-4(장림동) (전화번호: 261-6550)		
지정일자	1998년 4월 22일	지정시설의 시설장 성 명	

보호구역 내 시설물 설치내용

일련 번호	구간별	연장 거리 (m)	도로 폭 (m)	시설물 설치내용
1	장평로 (주출입문 앞 도로)	56	6.1	○신호기(기) : 0 ○안전표지(개) : 0 ○노면표시(개소) :1 ○횡단보도(개소) : 1 ○과속방지턱(개) : 0 ○도로반사경(개) : 0 ○미끄럼방지시설(개) :1 ○방호울타리(m) :0m ○CCTV(개소): 0 ○보조표지판(개소): 0 ○기타(신호기, 안전표지, 횡단보도제외): 0

작성자 (계급) (성명) (인)

어린이보호구역 주변 약도

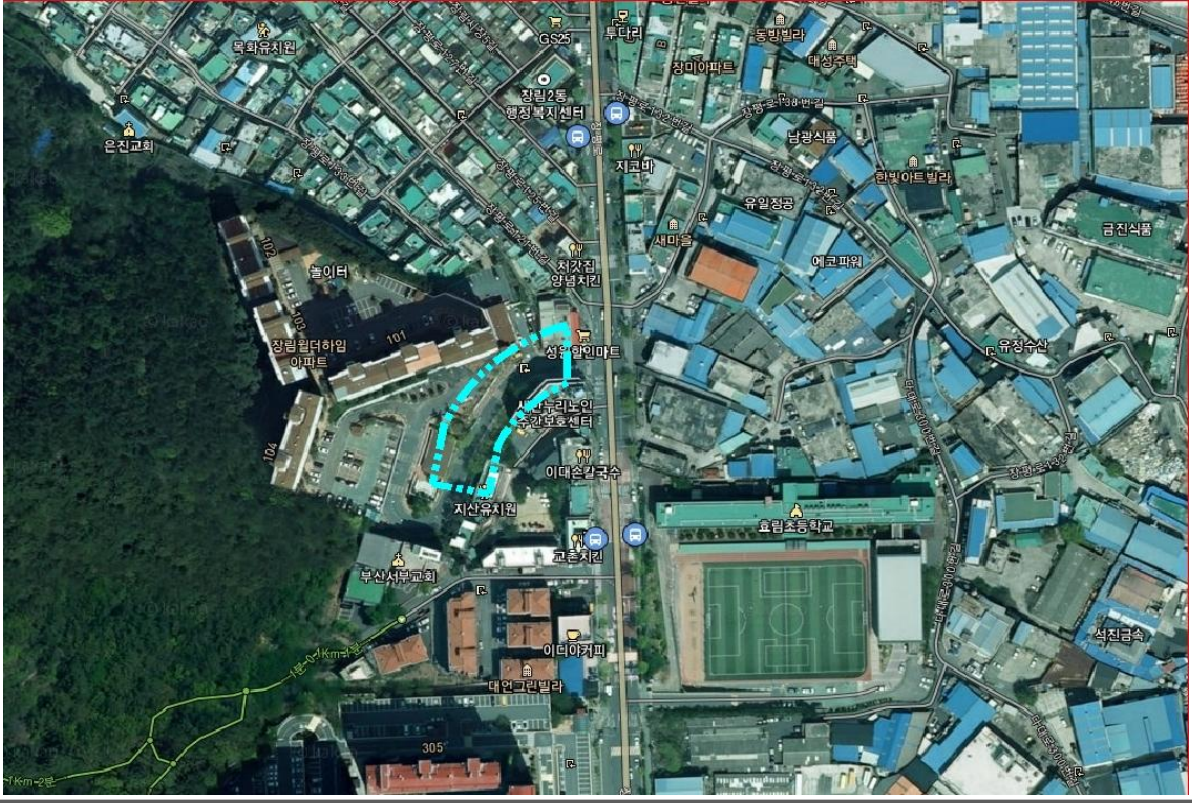

[사하구]

제1호

(앞쪽)

보호구역 지정 시설 명	진성어린이집	구분	택1(초등학교,유치원,어린이집,특수학교,학원)
			택1(주거복지시설,의료복지시설,여가복지시설)
소재지	부산광역시 사하구 오작로88번길 32 (전화번호:051- 292 -2001)		
지정일자	2010년 9월 10일	지정시설의 시설장 성 명	

보호구역 내 시설물 설치내용

일련 번호	구간별	연장 거리 (m)	도로 폭 (m)	시설물 설치내용
1	오작로 (주출입문 앞 도로)	131	11.5	○신호기(기) : 차량1, 보행1 ○안전표지(개) : 8 ○노면표시(개소) : 10 ○횡단보도(개소) : 2 ○과속방지턱(개) : 2 ○도로반사경(개) : 3 ○미끄럼방지시설(개) : 1 ○방호울타리(m) : 0 ○보조표지판(개소) : 2 ○CCTV(개소) : 다목적1 ○기타(신호기,안전표지,횡단보도제외) : 1

작성자 (계급) (성명) (인)

어린이보호구역 주변 약도



[사하구]

제1호

(앞쪽)

보호구역 지정 시설 명	참사랑유치원	구분	택1(초등학교, 유치원 , 어린이집, 특수학교, 학원)
			택1(주거복지시설, 의료복지시설, 여가복지시설)
소재지	부산광역시 사하구 다대로 52 (전화번호:051 - 201 - 5577)		
지정일자	2000년 2월 14일	지정시설의 시설장 성 명	

보호구역 내 시설물 설치내용

일련 번호	구간별	연장 거리 (m)	도로 폭 (m)	시설물 설치내용
1	다대로 (주출입문 앞 도로)	338	7.2	○신호기(기) : 점멸1 ○안전표지(개) : 9 ○노면표시(개소) : 8 ○횡단보도(개소) : 0 ○과속방지턱(개) : 2 ○도로반사경(개) : 0 ○미끄럼방지시설(개) : 1 ○방호울타리(m) : 0m ○보조표지판(개소) : 3 ○CCTV(개소) : 다목적1 ○기타(신호기, 안전표지, 횡단보도제외) : 8

작성자 (계급) (성명) (인)

어린이보호구역 주변 약도

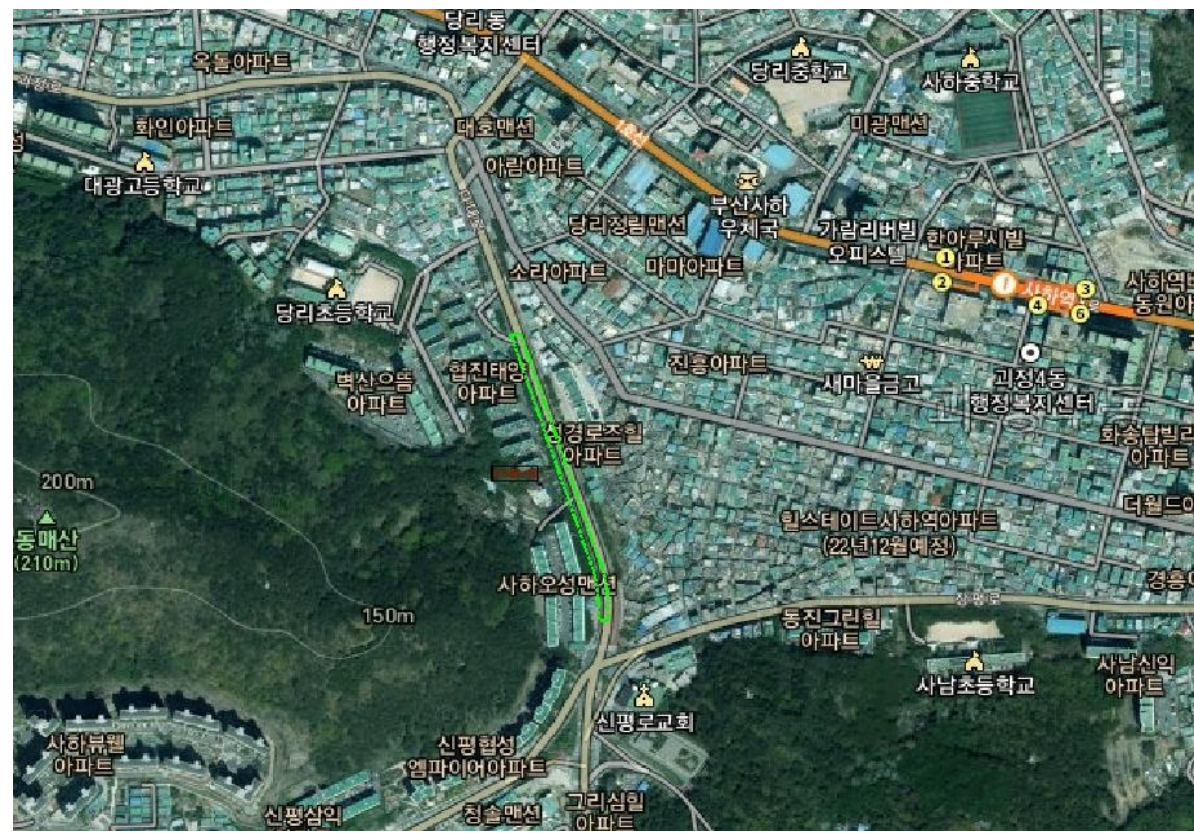

[사하구]

제1호

(앞쪽)

보호구역 지정 시설 명	큰별삼환유치원	구분	택1(초등학교, 유치원, 어린이집, 특수학교, 학원)
			택1(주거복지시설, 의료복지시설, 여가복지시설)
소재지	부산광역시 사하구 다대로429번길 20 (전화번호: 265-9991)		
지정일자	2001년 4월 23일	지정시설의 시설장 성 명	

보호구역 내 시설물 설치내용

일련 번호	구간별	연장 거리 (m)	도로 폭 (m)	시설물 설치내용
	현대아파트 입구 ~다대3지구 입구	211	12	○신호기(기) : 차량1, 보행1 ○안전표지(개) : 4 ○노면표시(개소) : 2 ○횡단보도(개소) : 3 ○도로표지(개) : 4 ○과속방지턱(개) : 5 ○도로반사경(개) : 0 ○미끄럼방지시설(개) : 1 ○방호울타리(개소) : 1

작성자 (계급) 행정6급 (성명) 남숙희 (인)

어린이보호구역 주변 약도



[사하구]

제1호

(앞쪽)

보호구역 지정 시설 명	큰별숲(현대다사랑)	구분	택1(초등학교, 유치원, 어린이집, 특수학교, 학원)
	유치원		택1(주거복지시설, 의료복지시설, 여가복지시설)
소재지	부산광역시 사하구 다대로 473 (전화번호: 261-3360)		
지정일자	2010년 7월 13일	지정시설의 시설장 성 명	

보호구역 내 시설물 설치내용

일련 번호	구간별	연장 거리 (m)	도로 폭 (m)	시설물 설치내용
	현대아파트 입구 ~다대3지구 입구	211	12	○신호기기 : 차량1, 보행1 ○안전표지(개) : 4 ○노면표시(개소) : 2 ○횡단보도(개소) : 3 ○도로표지(개) : 4 ○과속방지턱(개) : 5 ○도로반사경(개) : 0 ○미끄럼방지시설(개) : 1 ○방호울타리(개소) : 1

작성자 (계급) 행정6급 (성명) 남숙희 (인)

어린이보호구역 주변 약도

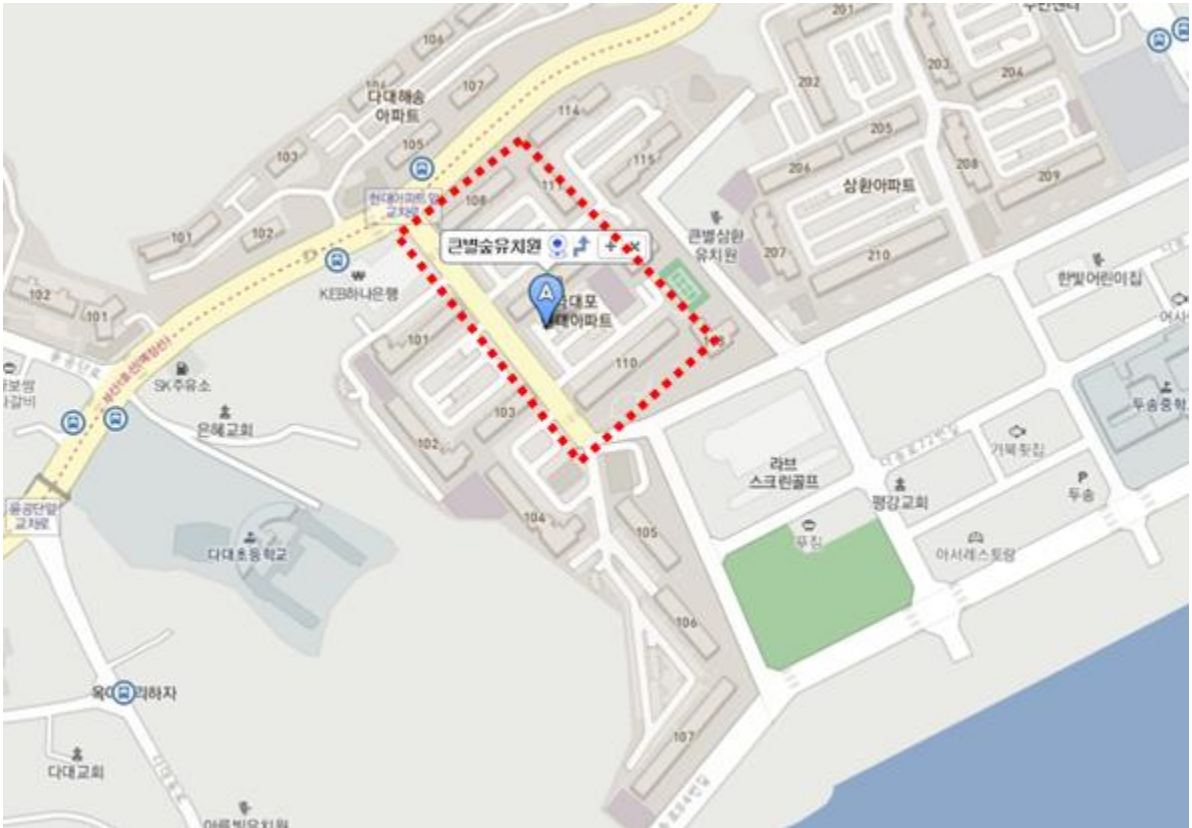

[사하구]

제1호

(앞쪽)

보호구역 지정 시설 명	푸르네유치원	구분	택1(초등학교,유치원,어린이집,특수학교,학원)
			택1(주거복지시설,의료복지시설,여가복지시설)
소재지	부산광역시 사하구 윤공단로 124 (전화번호:051 - 261- 1316)		
지정일자	2001년 4월 23일	지정시설의 시설장 성 명	

보호구역 내 시설물 설치내용

일련 번호	구간별	연장 거리 (m)	도로 폭 (m)	시설물 설치내용
1	윤공단로 (주출입문 앞 도로)	457	11~1 7	○신호기(기) : 차량3, 보행3, 점멸4 ○안전표지(개) : 22 ○노면표시(개소) : 10 ○횡단보도(개소) : 4 ○과속방지턱(개) : 8 ○도로반사경(개) : 5 ○미끄럼방지시설(개) : 5 ○방호울타리(m) : 249m ○CCTV(개소) : 다목적2 ○보조표지판(개소) : 18 ○기타(신호기,안전표지,횡단보도제외) : 18
2	윤공단로14번길 (도로1)	76	7.5	○신호기(기) : 0 ○안전표지(개) : 6 ○노면표시(개소) : 2 ○횡단보도(개소) : 0 ○과속방지턱(개) : 1 ○도로반사경(개) : 0 ○미끄럼방지시설(개) : 0 ○방호울타리(m) : 0m ○CCTV(개소) : 0 ○보조표지판(개소) : 2 ○기타(신호기,안전표지,횡단보도제외) : 3

작성자 (계급) (성명) (인)

어린이보호구역 주변 약도

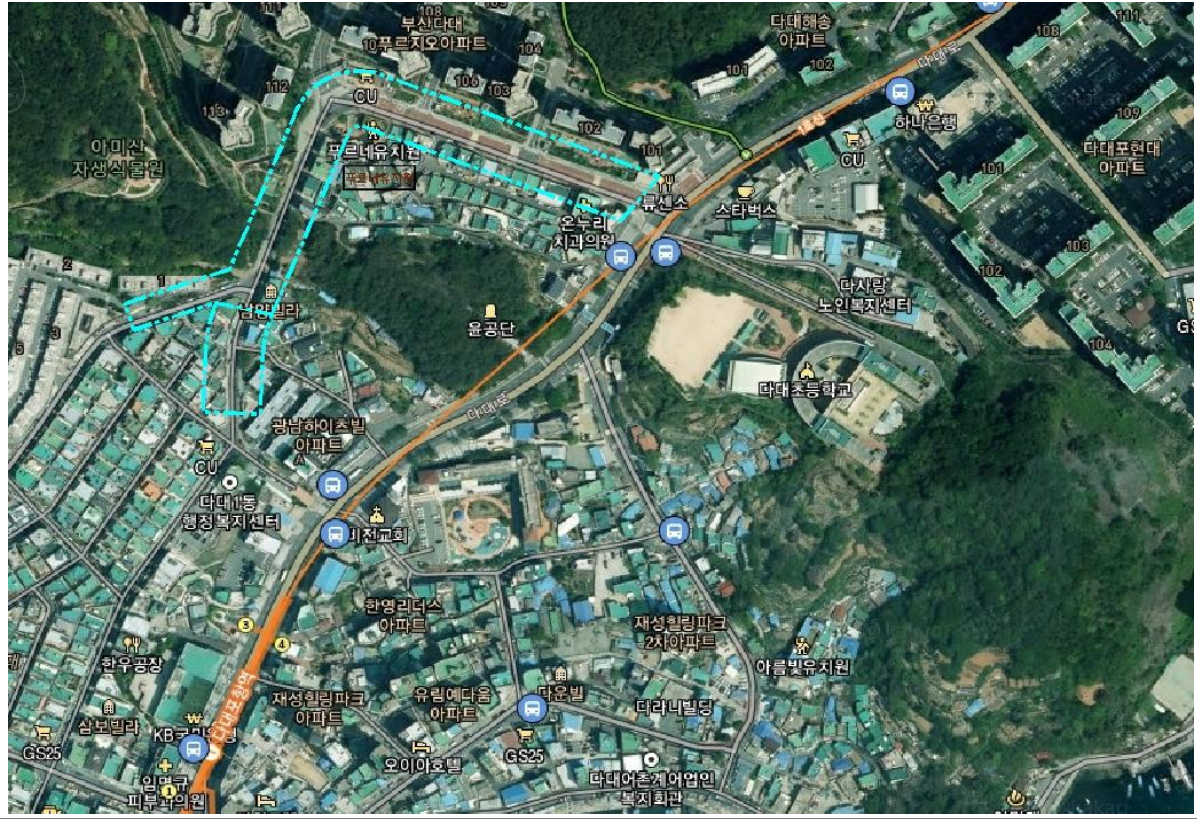

[사하구]

제1호

(앞쪽)

보호구역 지정 시설 명	풀잎어린이집	구분	택1(초등학교,유치원,어린이집,특수학교,학원)
			택1(주거복지시설,의료복지시설,여가복지시설)
소재지	부산광역시 사하구 승학로 80 (전화번호:051 - 203 - 8291)		
지정일자		지정시설의 시설장 성 명	

보호구역 내 시설물 설치내용

일련 번호	구간별	연장 거리 (m)	도로 폭 (m)	시설물 설치내용
1	승학로 (주출입문 앞 도로)	233	18.5	○신호기(기) : 차량5,점멸1 ○안전표지(개) : 10 ○노면표시(개소) : 4 ○횡단보도(개소) : 3 ○과속방지턱(개) : 3 ○도로반사경(개) : 4 ○미끄럼방지시설(개) : 6 ○방호울타리(m) : 8.1m ○보조표지판(개소) : 5 ○CCTV(개소) : 다목적1 ○기타(신호기,안전표지,횡단보도제외) : 12
2	승학로71번길 (도로1)	455	8.0~1 7.0	○신호기(기) : 차량1, 보행1, 점멸3 ○안전표지(개) : 10 ○노면표시(개소) : 6 ○횡단보도(개소) : 3 ○과속방지턱(개) : 8 ○도로반사경(개) : 3 ○미끄럼방지시설(개) : 8 ○방호울타리(m) : 0m ○보조표지판(개소) : 5 ○CCTV(개소) : 다목적2 ○기타(신호기,안전표지,횡단보도제외) : 23
3	낙동대로390번길 (도로2)	136	8	○신호기(기) : 0 ○안전표지(개) : 5 ○노면표시(개소) : 4 ○횡단보도(개소) : 2 ○과속방지턱(개) : 1 ○도로반사경(개) : 1 ○미끄럼방지시설(개) : 2 ○방호울타리(m) : 0 ○보조표지판(개소) : 4 ○CCTV(개소) : 다목적1 ○기타(신호기,안전표지,횡단보도제외) : 2

어린이보호구역 주변 약도

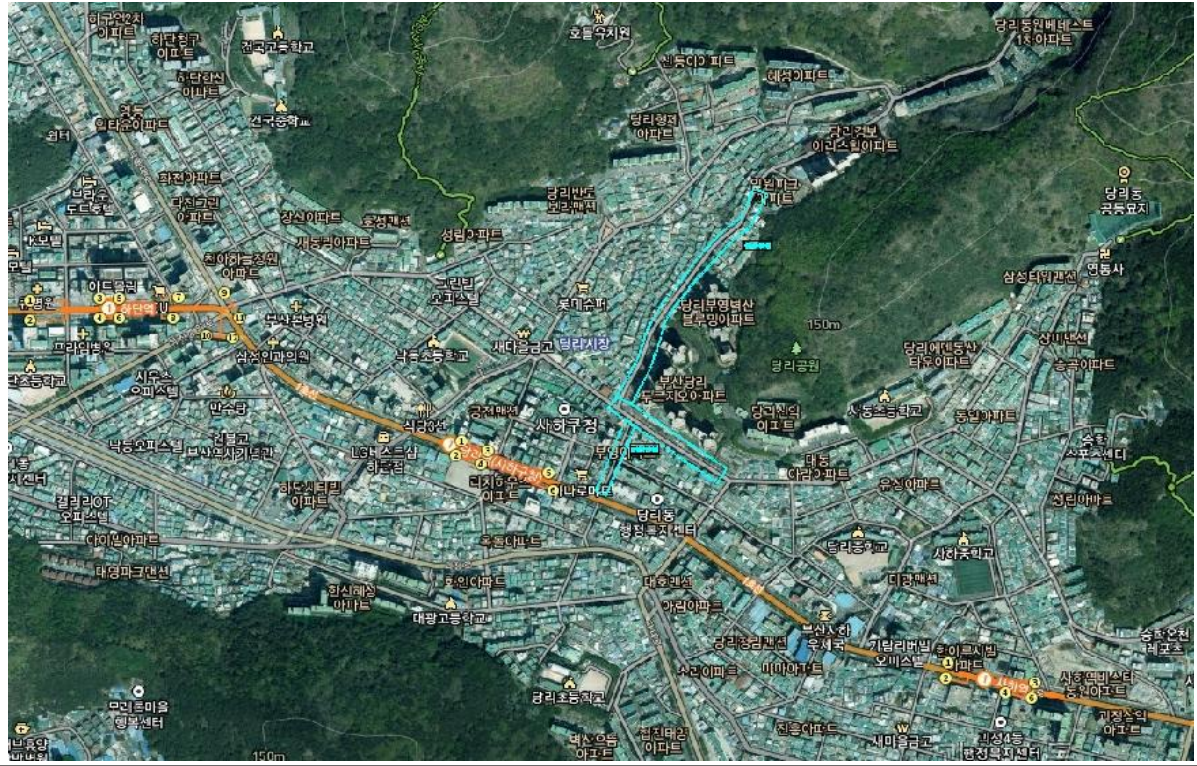

[사하구]

제1호

(앞쪽)

보호구역 지정 시설 명	하남병설유치원	구분	택1(초등학교, 유치원 , 어린이집, 특수학교, 학원)
			택1(주거복지시설, 의료복지시설, 여가복지시설)
소재지	부산광역시 사하구 하신번영로 186 (전화번호:051 - 200 - 3600)		
지정일자	년 월 일	지정시설의 시설장 성 명	

보호구역 내 시설물 설치내용

일련 번호	구간별	연장 거리 (m)	도로 폭 (m)	시설물 설치내용
1	하신번영로 (주출입문 앞 도로)	483	6~25	○신호기(기) : 차량5, 보행4 ○안전표지(개) : 24 ○노면표시(개소) : 21 ○횡단보도(개소) : 4 ○과속방지턱(개) : 3 ○도로반사경(개) : 0 ○미끄럼방지시설(개) : 5 ○방호울타리(m) : 283m ○보조표지판(개소) : 18 ○CCTV(개소) : 다목적3 ○기타(신호기, 안전표지, 횡단보도제외) : 17
2	하신중앙로 (도로1)	479	25.5	○신호기(기) : 차량3, 보행2 ○안전표지(개) : 6 ○노면표시(개소) : 7 ○횡단보도(개소) : 2 ○과속방지턱(개) : 0 ○도로반사경(개) : 0 ○미끄럼방지시설(개) : 0 ○방호울타리(m) : 100m ○보조표지판(개소) : 12 ○CCTV(개소) : 과속1, 다목적1 ○기타(신호기, 안전표지, 횡단보도제외) : 16

어린이보호구역 주변 약도



[사하구]

제1호

(앞쪽)

보호구역 지정 시설 명	하남초등학교 (하남초등학교병설유치원)	구분	택1(초등학교,유치원,어린이집,특수학교,학원)
			택1(주거복지시설,의료복지시설,여가복지시설)
소재지	부산광역시 사하구 하신번영로 186 (전화번호:051 - 200 - 3600)		
지정일자	1996년 5월 3일	지정시설의 시설장 성 명	

보호구역 내 시설물 설치내용

일련 번호	구간별	연장 거리 (m)	도로 폭 (m)	시설물 설치내용
1	하신번영로 (주출입문 앞 도로)	483	6~25	○신호기(기) : 차량5,보행4 ○안전표지(개) : 24 ○노면표시(개소) : 21 ○횡단보도(개소) : 4 ○과속방지턱(개) : 3 ○도로반사경(개) : 0 ○미끄럼방지시설(개) : 5 ○방호울타리(m) : 283m ○보조표지판(개소) : 18 ○CCTV(개소) : 다목적3 ○기타(신호기,안전표지,횡단보도제외) : 17
2	하신중앙로 (도로1)	479	25.5	○신호기(기) : 차량3, 보행2 ○안전표지(개) : 6 ○노면표시(개소) : 7 ○횡단보도(개소) : 2 ○과속방지턱(개) : 0 ○도로반사경(개) : 0 ○미끄럼방지시설(개) : 0 ○방호울타리(m) : 100m ○보조표지판(개소) : 12 ○CCTV(개소) : 과속1, 다목적1 ○기타(신호기,안전표지,횡단보도제외) : 16

작성자 (계급) (성명) (인)

어린이보호구역 주변 약도



[사하구]

제1호

(앞쪽)

보호구역 지정 시설 명	하늘꽃유치원	구분	택1(초등학교, 유치원 , 어린이집, 특수학교, 학원)
			택1(주거복지시설, 의료복지시설, 여가복지시설)
소재지	부산광역시 사하구 다대낙조2길 70 (전화번호:051- 265 -4006)		
지정일자	년 월 일	지정시설의 시설장 성 명	

보호구역 내 시설물 설치내용

일련 번호	구간별	연장 거리 (m)	도로 폭 (m)	시설물 설치내용
1	다대낙조2길 (주출입문 앞 도로)	912	11.0~ 19.0	○신호기(기) :차량5,보행5 ○안전표지(개) : 35 ○노면표시(개소) :22 ○횡단보도(개소) :12 ○과속방지턱(개) :16 ○도로반사경(개) :12 ○미끄럼방지시설(개) :4 ○방호울타리(m) : 591m ○CCTV(개소)::다목적2 ○보조표지판(개소):20 ○기타(신호기, 안전표지, 횡단보도제외) :44
2	다대낙조2길 (도로1)	384	12.0	○신호기(기): 0 ○안전표지(개) : 18 ○노면표시(개소) :14 ○횡단보도(개소) :5 ○과속방지턱(개) :10 ○도로반사경(개) :5 ○미끄럼방지시설(개) :3 ○방호울타리(m) :112m ○CCTV(개소): 0 ○보조표지판(개소):3 ○기타(신호기, 안전표지, 횡단보도제외) :4

작성자 (계급) (성명) (인)

어린이·노인보호구역 주변 약도

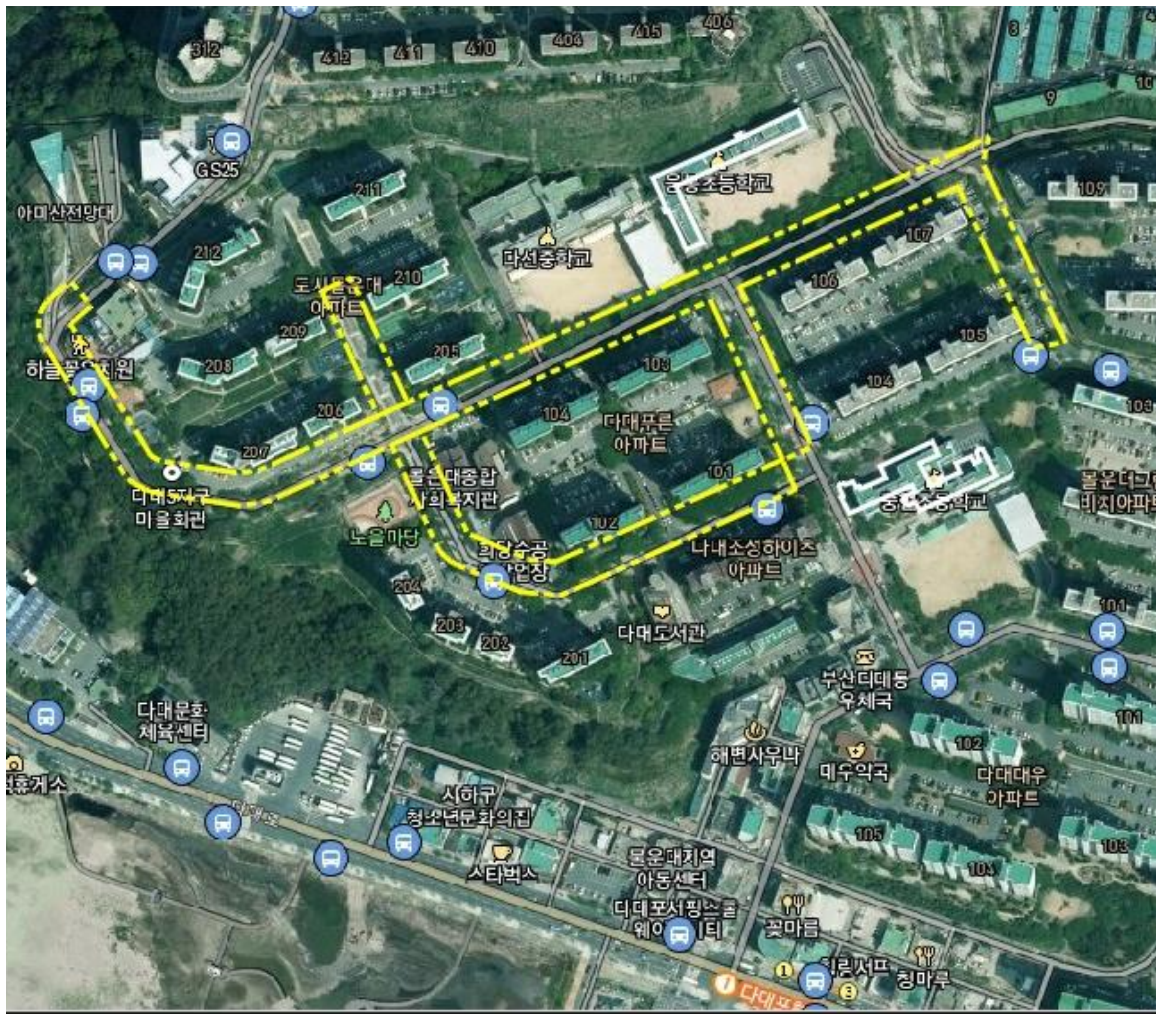

[사하구]

제1호

(앞쪽)

보호구역 지정 시설 명	하늘유치원	구분	택1(초등학교, 유치원 , 어린이집, 특수학교, 학원)
			택1(주거복지시설, 의료복지시설, 여가복지시설)
소재지	부산광역시 사하구 하신중앙로 170 (전화번호:051 - 293 - 5055)		
지정일자	2010년 7월 13일	지정시설의 시설장 성 명	

보호구역 내 시설물 설치내용

일련 번호	구간별	연장 거리 (m)	도로 폭 (m)	시설물 설치내용
1	하신중앙로 (주출입문 앞 도로)	84	14	○신호기(기) : 0 ○안전표지(개) : 4 ○노면표시(개소) : 2 ○횡단보도(개소) : 1 ○과속방지턱(개) : 2 ○도로반사경(개) : 1 ○미끄럼방지시설(개) : 1 ○방호울타리(m) : 10m ○보조표지판(개소) : 4 ○CCTV(개소) : 0 ○기타(신호기, 안전표지, 횡단보도제외) : 0

어린이보호구역 주변 약도



[사하구]

제1호

(앞쪽)

보호구역 지정 시설 명	하단어린이집	구분	택1(초등학교,유치원,어린이집,특수학교,학원) 택1(주거복지시설,의료복지시설,여가복지시설)
소재지	부산광역시 사하구 괴정로 6 (전화번호: 051-202 - 0458)		
지정일자	2011년 1월 10일	지정시설의 시설장 성 명 이 정 오	

보호구역 내 시설물 설치내용

일련 번호	구간별	연장 거리 (m)	도로 폭 (m)	시설물 설치내용
1	괴정로 (주출입문 앞 도로)	261	14.5	○신호기(기) : 차량2,보행2 ○안전표지(개) : 3 ○노면표시(개소) : 10 ○횡단보도(개소) : 3 ○과속방지턱(개) : 3 ○도로반사경(개) : 1 ○미끄럼방지시설(개) : 1 ○방호울타리(m) : 0m ○CCTV(개소) : 다목적2 ○보조표지판(개소) : 3 ○기타(신호기,안전표지,횡단보도제외) : 10

어린이보호구역 주변 약도



[사하구]

제1호

(앞쪽)

보호구역 지정 시설 명	하단초등학교 (하단초등학교병설유치원)	구분	택1(초등학교,유치원,어린이집,특수학교,학원)
			택1(주거복지시설,의료복지시설,여가복지시설)
소재지	부산광역시 사하구 하신중앙로 321 (전화번호: 201 - 3461)		
지정일자	1998년 11월 19일	지정시설의 시설장 성 명 이 영 수	

보호구역 내 시설물 설치내용

일련 번호	구간별	연장 거리 (m)	도로 폭 (m)	시설물 설치내용
1	낙동남로 1406번길 (주출입문 앞 도로)	94	8.1	○신호기(기) : 0 ○안전표지(개) : 3 ○노면표시(개소) : 2 ○횡단보도(개소) : 2 ○과속방지턱(개) : 1 ○도로반사경(개) : 1 ○미끄럼방지시설(개) : 0 ○방호울타리(m) : 67m ○CCTV(개소) : 방법1 ○보조표지판(개소) : 1 ○기타(신호기,안전표지,횡단보도제외) : 3
2	하신중앙로 (도로1)	446	24.9	○신호기(기) : 차량4,보행2 ○안전표지(개) : 19 ○노면표시(개소) : 7 ○횡단보도(개소) : 2 ○과속방지턱(개) : 0 ○도로반사경(개) : 0 ○미끄럼방지시설(개) : 0 ○방호울타리(m) : 76m ○CCTV(개소) : 다목적2 ○보조표지판(개소) : 17 ○기타(신호기,안전표지,횡단보도제외) : 18
3	낙동남로 1390번길 (도로2)	188	8.5	○신호기(기) : 차량1, 보행1 ○안전표지(개) : 3 ○노면표시(개소) : 4 ○횡단보도(개소) : 3 ○과속방지턱(개) : 2 ○도로반사경(개) : 0 ○미끄럼방지시설(개) : 0 ○방호울타리(m) : 34m ○CCTV(개소) : 방법1 ○보조표지판(개소) : 1 ○기타(신호기,안전표지,횡단보도제외) : 7
4	하신중앙로 335번길 (도로3)	454	10	○신호기(기) : 0 ○안전표지(개) : 18 ○노면표시(개소) : 16 ○횡단보도(개소) : 6 ○과속방지턱(개) : 1 ○도로반사경(개) : 4 ○미끄럼방지시설(개) : 0 ○방호울타리(m) : 113m ○CCTV(개소) : 다목적2 ○보조표지판(개소) : 5 ○기타(신호기,안전표지,횡단보도제외) : 10

[사하구]

제1호

(앞쪽)

보호구역 지정 시설 명	하단초등학교	구분	택1(초등학교,유치원,어린이집,특수학교,학원)
			택1(주거복지시설,의료복지시설,여가복지시설)
소재지	부산광역시 사하구 하신중앙로 321 (전화번호: 201 - 3461)		
지정일자	1998년 11월 19일	지정시설의 시설장 성 명 이 영 수	

보호구역 내 시설물 설치내용

일련 번호	구간별	연장 거리 (m)	도로 폭 (m)	시설물 설치내용
5	낙동남로 (도로4)	410	52	○신호기(기) : 차량7,보행2 ○안전표지(개) : 14 ○노면표시(개소) : 4 ○횡단보도(개소) : 2 ○과속방지턱(개) : 0 ○도로반사경(개) : 0 ○미끄럼방지시설(개) : 2 ○방호울타리(m) : 0m ○CCTV(개소) : 과속1,주정차6,다목적1 ○보조표지판(개소) : 11 ○기타(신호기,안전표지,횡단보도제외) : 20
6	하신중앙로313번길 (도로5)	120	8	○신호기(기) : 차량1, 보행1 ○안전표지(개) : 1 ○노면표시(개소) : 2 ○횡단보도(개소) : 1 ○과속방지턱(개) : 2 ○도로반사경(개) : 0 ○미끄럼방지시설(개) : 0 ○방호울타리(m) : 100m ○CCTV(개소) : 0 ○보조표지판(개소) : 2 ○기타(신호기,안전표지,횡단보도제외) : 0

어린이보호구역 주변 약도

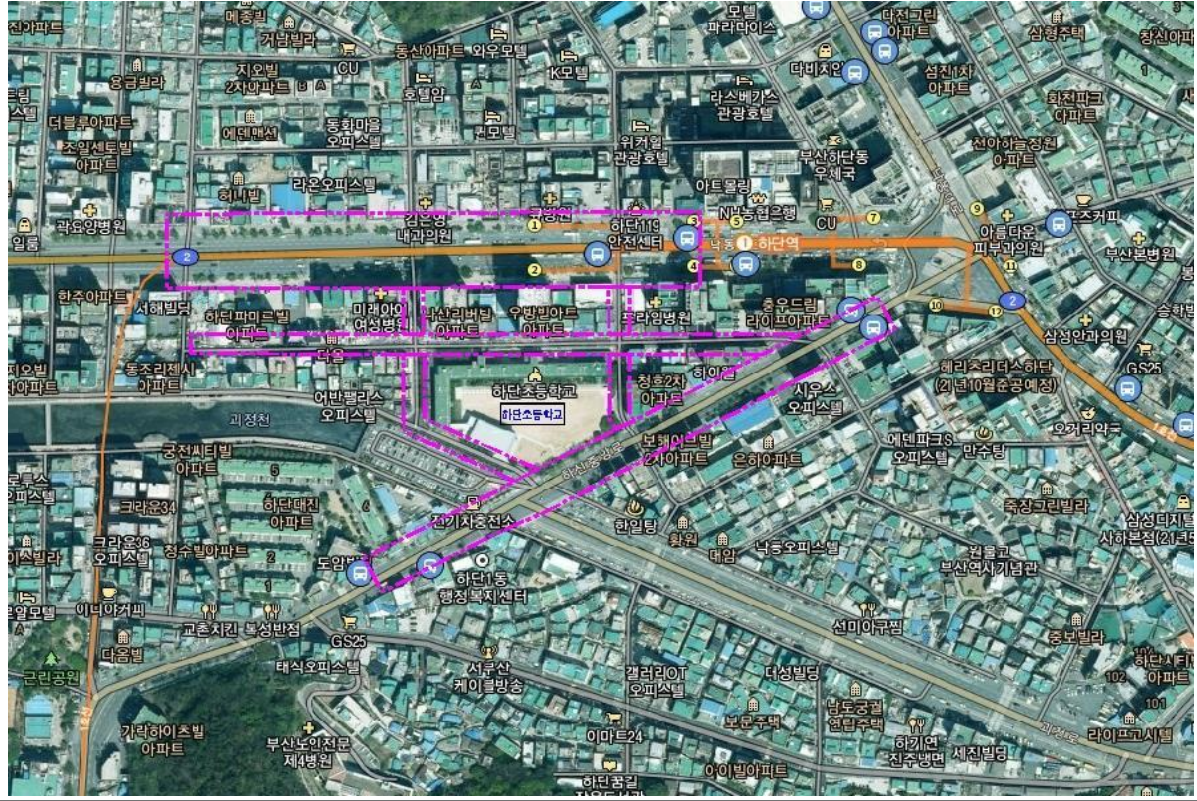

[사하구]

제1호

(앞쪽)

보호구역 지정 시설 명	하단초등학교	구분	택1(초등학교, 유치원, 어린이집, 특수학교, 학원)
			택1(주거복지시설, 의료복지시설, 여가복지시설)
소재지	부산광역시 사하구 하신중앙로 321 (전화번호: 201 - 3461)		
지정일자	1998년 11월 19일	지정시설의 시설장 성 명 이 영 수	

보호구역 내 시설물 설치내용

일련 번호	구간별	연장 거리 (m)	도로 폭 (m)	시설물 설치내용
1	낙동남로 1406번길 (주출입문 앞 도로)	94	8.1	○신호기(기) : 0 ○안전표지(개) : 3 ○노면표시(개소) : 2 ○횡단보도(개소) : 2 ○과속방지턱(개) : 1 ○도로반사경(개) : 1 ○미끄럼방지시설(개) : 0 ○방호울타리(m) : 67m ○CCTV(개소) : 방법1 ○보조표지판(개소) : 1 ○기타(신호기, 안전표지, 횡단보도제외) : 3
2	하신중앙로 (도로1)	446	24.9	○신호기(기) : 차량4, 보행2 ○안전표지(개) : 19 ○노면표시(개소) : 7 ○횡단보도(개소) : 2 ○과속방지턱(개) : 0 ○도로반사경(개) : 0 ○미끄럼방지시설(개) : 0 ○방호울타리(m) : 76m ○CCTV(개소) : 다목적2 ○보조표지판(개소) : 17 ○기타(신호기, 안전표지, 횡단보도제외) : 18
3	낙동남로 1390번길 (도로2)	188	8.5	○신호기(기) : 차량1, 보행1 ○안전표지(개) : 3 ○노면표시(개소) : 4 ○횡단보도(개소) : 3 ○과속방지턱(개) : 2 ○도로반사경(개) : 0 ○미끄럼방지시설(개) : 0 ○방호울타리(m) : 34m ○CCTV(개소) : 방법1 ○보조표지판(개소) : 1 ○기타(신호기, 안전표지, 횡단보도제외) : 7
4	하신중앙로 335번길 (도로3)	454	10	○신호기(기) : 0 ○안전표지(개) : 18 ○노면표시(개소) : 16 ○횡단보도(개소) : 6 ○과속방지턱(개) : 1 ○도로반사경(개) : 4 ○미끄럼방지시설(개) : 0 ○방호울타리(m) : 113m ○CCTV(개소) : 다목적2 ○보조표지판(개소) : 5 ○기타(신호기, 안전표지, 횡단보도제외) : 10

[사하구]

제1호

(앞쪽)

보호구역 지정 시설 명	하단초등학교	구분	택1(초등학교,유치원,어린이집,특수학교,학원) 택1(주거복지시설,의료복지시설,여가복지시설)
소재지	부산광역시 사하구 하신중앙로 321 (전화번호: 201 - 3461)		
지정일자	1998년 11월 19일	지정시설의 시설장 성 명 이 영 수	

보호구역 내 시설물 설치내용

일련 번호	구간별	연장 거리 (m)	도로 폭 (m)	시설물 설치내용
5	낙동남로 (도로4)	410	52	○신호기(기) : 차량7,보행2 ○안전표지(개) : 14 ○노면표시(개소) : 4 ○횡단보도(개소) : 2 ○과속방지턱(개) : 0 ○도로반사경(개) : 0 ○미끄럼방지시설(개) : 2 ○방호울타리(m) : 0m ○CCTV(개소) : 과속1,주정차6,다목적1 ○보조표지판(개소) : 11 ○기타(신호기,안전표지,횡단보도제외) : 20
6	하신중앙로313번길 (도로5)	120	8	○신호기(기) : 차량1, 보행1 ○안전표지(개) : 1 ○노면표시(개소) : 2 ○횡단보도(개소) : 1 ○과속방지턱(개) : 2 ○도로반사경(개) : 0 ○미끄럼방지시설(개) : 0 ○방호울타리(m) : 100m ○CCTV(개소) : 0 ○보조표지판(개소) : 2 ○기타(신호기,안전표지,횡단보도제외) : 0

어린이보호구역 주변 약도

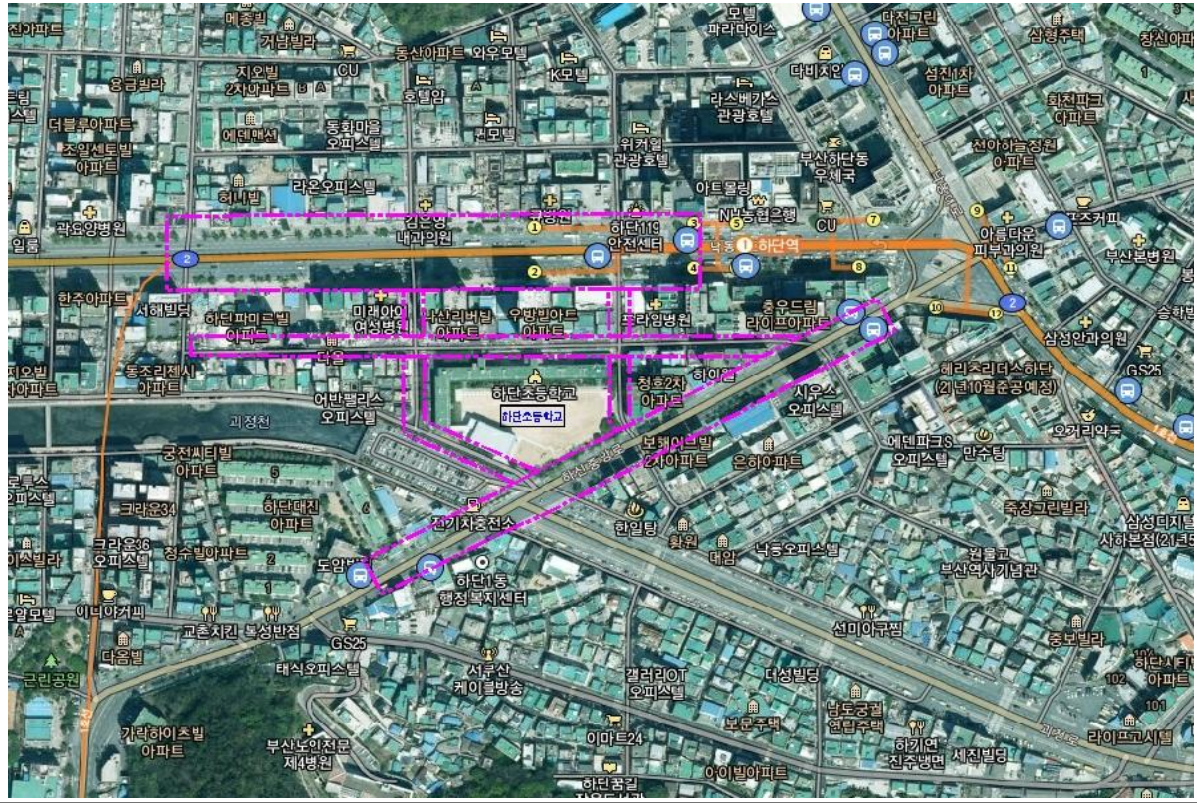

[사하구]

제1호

(앞쪽)

보호구역 지정 시설 명	한림가락유치원	구분	택1(초등학교, 유치원 , 어린이집, 특수학교, 학원)
			택1(주거복지시설, 의료복지시설, 여가복지시설)
소재지	부산광역시 사하구 하신중앙로 265(하단동) (전화번호: 051- 208 - 4754)		
지정일자	2001년 4월 23일	지정시설의 시설장 성 명	

보호구역 내 시설물 설치내용

일련 번호	구간별	연장 거리 (m)	도로 폭 (m)	시설물 설치내용
1	하신번영로 (주출입문 앞 도로)	420	14	○신호기(기) : 차량3, 보행2, 점멸1 ○안전표지(개) : 20 ○노면표시(개소) : 10 ○횡단보도(개소) : 3 ○과속방지턱(개) : 8 ○도로반사경(개) : 1 ○미끄럼방지시설(개) : 6 ○방호울타리(m) : 281m ○보조표지판(개소) : 9 ○CCTV(개소) : 다목적1 ○기타(신호기, 안전표지, 횡단보도제외) : 15

작성자 (계급) (성명) (인)

어린이보호구역 주변 약도



[사하구]

제1호

(앞쪽)

보호구역 지정 시설 명	한빛유치원	구분	택1(초등학교, 유치원 , 어린이집, 특수학교, 학원)
			택1(주거복지시설, 의료복지시설, 여가복지시설)
소재지	부산광역시 사하구 감천로 178번길 15 (감천동 199-2) (전화번호:051- 201 -0675)		
지정일자	2001년 04월 23일	지정시설의 시설장 성 명	

보호구역 내 시설물 설치내용

일련 번호	구간별	연장 거리 (m)	도로 폭 (m)	시설물 설치내용
1	감천로 (주출입문 앞 도로)	196	29.5	○신호기(기) :차량4,보행2,점멸1 ○안전표지(개) :9 ○노면표시(개소) :3 ○횡단보도(개소) :2 ○과속방지턱(개) :0 ○도로반사경(개) :0 ○미끄럼방지시설(개) :1 ○방호울타리(m) :0m ○CCTV(개소):0 ○보조표지판(개소):8 ○기타(신호기, 안전표지, 횡단보도제외):9
2	원양로398번길 (도로1)	162	6.8	○신호기(기) :0 ○안전표지(개) :4 ○노면표시(개소) :6 ○횡단보도(개소) :1 ○과속방지턱(개) :3 ○도로반사경(개) :0 ○미끄럼방지시설(개) :2 ○방호울타리(m) :88m ○CCTV(개소):과속1 ○보조표지판(개소):0 ○기타(신호기, 안전표지, 횡단보도제외):2
3	감천로178번길 (도로2)	120	3.5	○신호기(기) :0 ○안전표지(개) :1 ○노면표시(개소) :0 ○횡단보도(개소) :0 ○과속방지턱(개) :0 ○도로반사경(개) :0 ○미끄럼방지시설(개) :0 ○방호울타리(m) :0m ○CCTV(개소):다목적1 ○보조표지판(개소):1 ○기타(신호기, 안전표지, 횡단보도제외):0

작성자 (계급) (성명) (인)

어린이보호구역 주변 약도

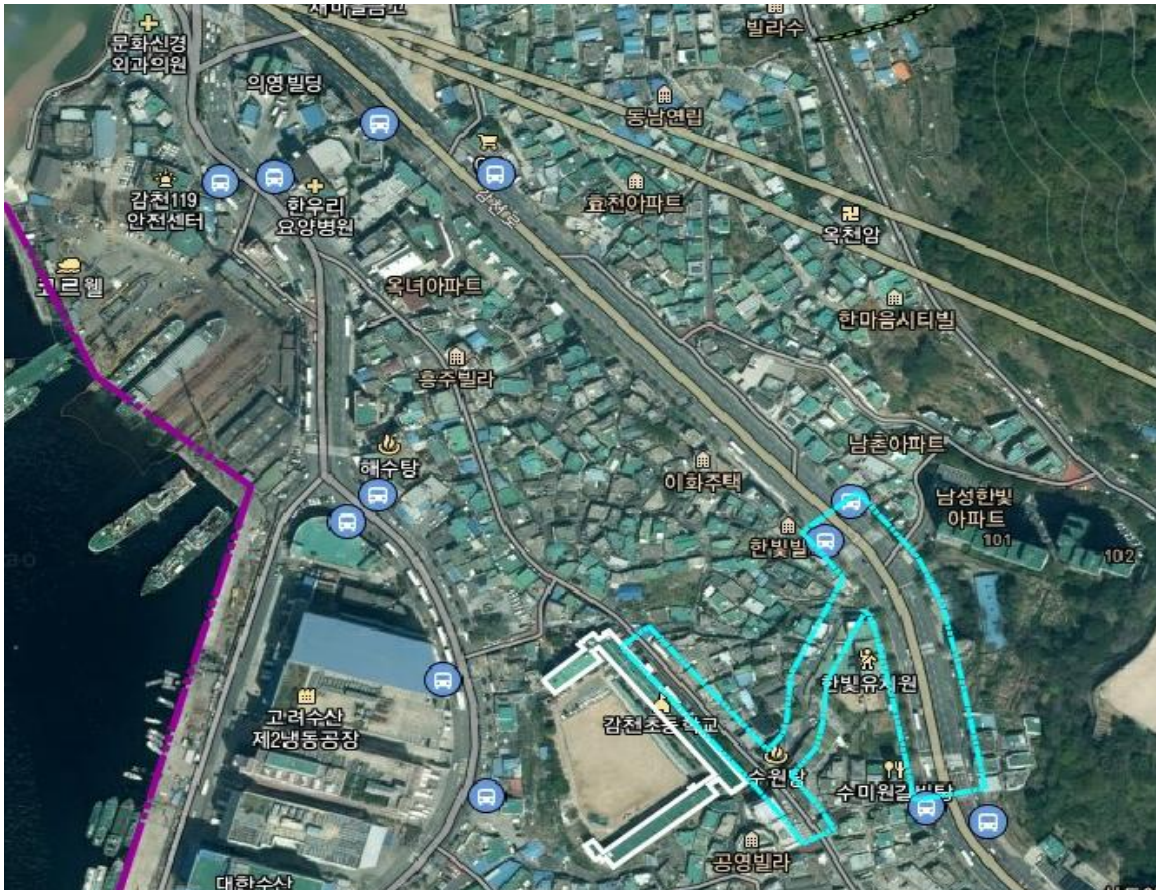

[사하구]

제1호

(앞쪽)

보호구역 지정 시설 명	햇님어린이집	구분	택1(초등학교,유치원,어린이집,특수학교,학원)
			택1(주거복지시설,의료복지시설,여가복지시설)
소재지	부산광역시 사하구 승학로31번길 1 (전화번호:051 - 291 - 9958)		
지정일자		지정시설의 시설장 성 명	

보호구역 내 시설물 설치내용

일련 번호	구간별	연장 거리 (m)	도로 폭 (m)	시설물 설치내용
1	승학로31번길 (주출입문 앞 도로)	268	7~12	○신호기(기) : 점멸1 ○안전표지(개) : 7 ○노면표시(개소) : 6 ○횡단보도(개소) : 3 ○과속방지턱(개) : 2 ○도로반사경(개) : 3 ○미끄럼방지시설(개) : 1 ○방호울타리(m) : 0m ○보조표지판(개소) : 4 ○CCTV(개소) : 주정차1, 다목적3 ○기타(신호기, 안전표지, 횡단보도제외) : 8
2	승학로20번길 (도로1)	160	7.5	○신호기(기) : 점멸1 ○안전표지(개) : 3 ○노면표시(개소) : 6 ○횡단보도(개소) : 1 ○과속방지턱(개) : 1 ○도로반사경(개) : 0 ○미끄럼방지시설(개) : 0 ○방호울타리(m) : 0m ○보조표지판(개소) : 1 ○CCTV(개소) : 다목적1 ○기타(신호기, 안전표지, 횡단보도제외) : 0
3	승학로 (도로2)	53	7	○신호기(기) : ○안전표지(개) : 0 ○노면표시(개소) : 2 ○횡단보도(개소) : 2 ○과속방지턱(개) : 1 ○도로반사경(개) : 0 ○미끄럼방지시설(개) : 1 ○방호울타리(m) : 0m ○보조표지판(개소) : 0 ○CCTV(개소) : 0 ○기타(신호기, 안전표지, 횡단보도제외) : 1
4	제석로59번길 (도로3)	154	7.5	○신호기(기) : 0 ○안전표지(개) : 1 ○노면표시(개소) : 6 ○횡단보도(개소) : 0 ○과속방지턱(개) : 0 ○도로반사경(개) : 0 ○미끄럼방지시설(개) : 0 ○방호울타리(m) : 0m ○보조표지판(개소) : 1 ○CCTV(개소) : 다목적2 ○기타(신호기, 안전표지, 횡단보도제외) : 1

어린이보호구역 주변 약도



[사하구]

제1호

(앞쪽)

보호구역 지정 시설 명	햇빛유치원	구분	택1(초등학교, 유치원 , 어린이집, 특수학교, 학원)
			택1(주거복지시설, 의료복지시설, 여가복지시설)
소재지	부산광역시 사하구 승학로 229번길 11 (괴정동1066-1) (전화번호:051- 291 -5735)		
지정일자	2017년 11월 21일	지정시설의 시설장 성 명	

보호구역 내 시설물 설치내용

일련 번호	구간별	연장 거리 (m)	도로 폭 (m)	시설물 설치내용
1	승학로229번길 (주출입문 앞 도로)	136	5.5	○신호기(기) :0 ○안전표지(개) :4 ○노면표시(개소) :4 ○횡단보도(개소) :0 ○과속방지턱(개) :0 ○도로반사경(개) :1 ○미끄럼방지시설(개) :0 ○방호울타리(m) :0m ○CCTV(개소):0 ○보조표지판(개소):2 ○기타(신호기, 안전표지, 횡단보도제외):0
2	승학로 (도로1)	244	11.5	○신호기(기) :점멸1 ○안전표지(개) :17/2(어린이/노인) ○노면표시(개소) :10 ○횡단보도(개소) :1 ○과속방지턱(개) :6 ○도로반사경(개) :4 ○미끄럼방지시설(개) :4 ○방호울타리(m) :134m ○CCTV(개소):다목적2 ○보조표지판(개소):4 ○기타(신호기, 안전표지, 횡단보도제외):7
3	승학로233번길 (도로2)	324	7.1	○신호기(기) :0 ○안전표지(개) :0 ○노면표시(개소) :0 ○횡단보도(개소) :1 ○과속방지턱(개) :2 ○도로반사경(개) :3 ○미끄럼방지시설(개) :1 ○방호울타리(m) :0m ○CCTV(개소):0 ○보조표지판(개소):2 ○기타(신호기, 안전표지, 횡단보도제외):8

작성자 (계급) (성명) (인)

어린이·노인보호구역 주변 약도



[사하구]

제1호

(앞쪽)

보호구역 지정 시설 명	햇살내리는 유치원	구분	택1(초등학교, 유치원 , 어린이집, 특수학교, 학원)
			택1(주거복지시설, 의료복지시설, 여가복지시설)
소재지	부산광역시 사하구 승학로 179-1 (괴정동764-167) (전화번호:051- 793 -7200)		
지정일자	2017년 11월 21일	지정시설의 시설장 성 명	

보호구역 내 시설물 설치내용

일련 번호	구간별	연장 거리 (m)	도로 폭 (m)	시설물 설치내용
1	승학로 (주출입문 앞 도로)	434	11.5	○신호기(기) :점멸2 ○안전표지(개) :7 ○노면표시(개소) :20 ○횡단보도(개소) :2 ○과속방지턱(개) :14 ○도로반사경(개) :3 ○미끄럼방지시설(개) :10 ○방호울타리(m) :0m ○CCTV(개소):다목적2 ○보조표지판(개소):6 ○기타(신호기, 안전표지, 횡단보도제외):22
2	낙동대로 (도로1)	382	35.0	○신호기(기) :차량9, 보행4, 점멸1 ○안전표지(개) :15 ○노면표시(개소) :4 ○횡단보도(개소) :2 ○과속방지턱(개) :0 ○도로반사경(개) :1 ○미끄럼방지시설(개) :1 ○방호울타리(m) :35m ○CCTV(개소):다목적1, 과속2 ○보조표지판(개소):10 ○기타(신호기, 안전표지, 횡단보도제외):15
3	낙동대로264번길 (도로2)	170	9.0	○신호기(기) :0 ○안전표지(개) :10 ○노면표시(개소) :4 ○횡단보도(개소) :4 ○과속방지턱(개) :1 ○도로반사경(개) :2 ○미끄럼방지시설(개) :3 ○방호울타리(m) :111m ○CCTV(개소):다목적1 ○보조표지판(개소):2 ○기타(신호기, 안전표지, 횡단보도제외):4
4	낙동대로280번길 (도로3)	221	8.3	○신호기(기) :점멸 3, 보행 1 ○안전표지(개) :3 ○노면표시(개소) :8 ○횡단보도(개소) :1 ○과속방지턱(개) :1 ○도로반사경(개) :1 ○미끄럼방지시설(개) :1 ○방호울타리(m) :0m ○CCTV(개소):다목적3 ○보조표지판(개소):0 ○기타(신호기, 안전표지, 횡단보도제외):2

작성자 (계급) (성명) (인)

어린이보호구역 주변 약도

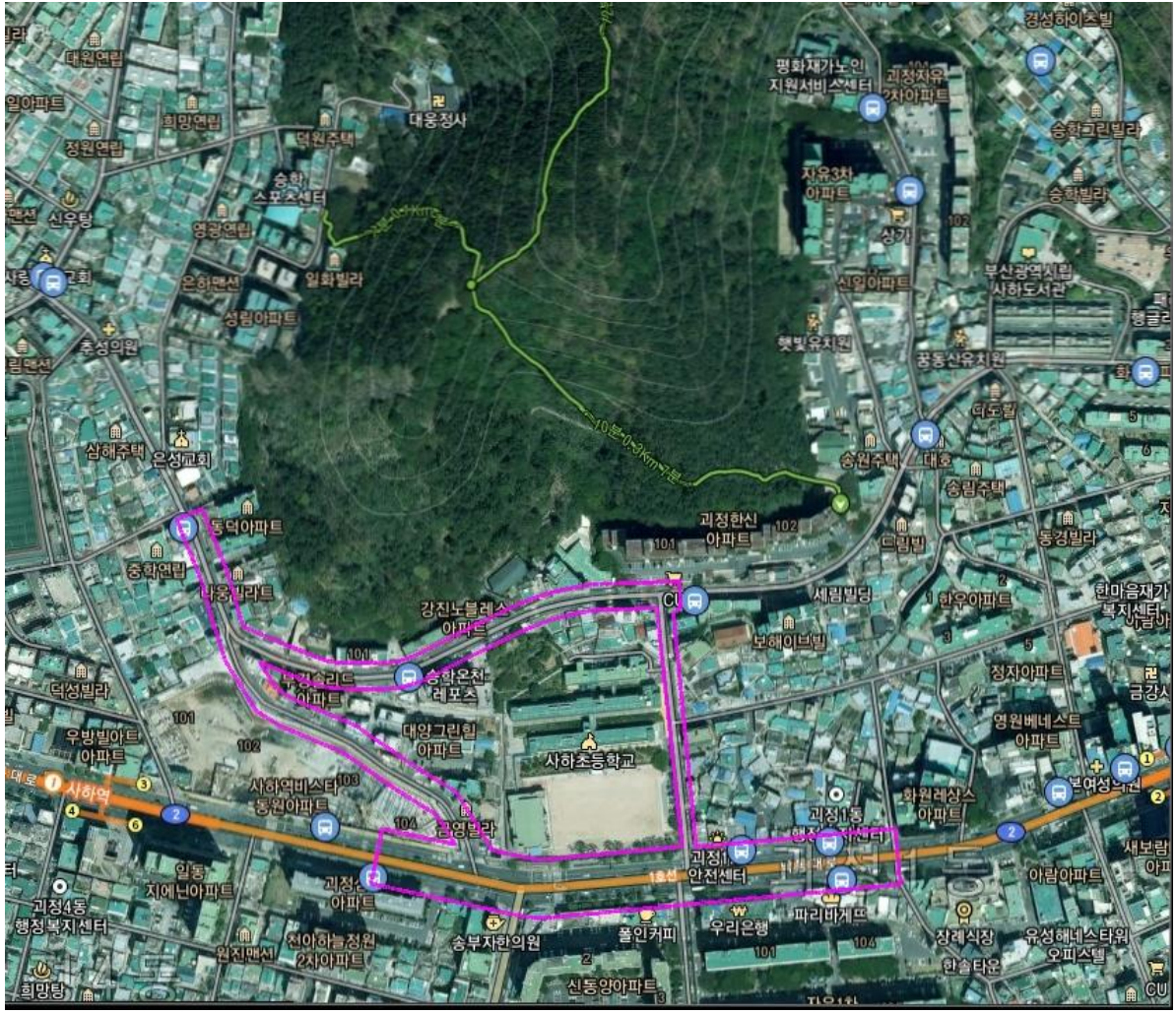

[사하구]

제1호

(앞쪽)

보호구역 지정 시설 명	호돌유치원	구분	택1(초등학교, 유치원 , 어린이집, 특수학교, 학원)
			택1(주거복지시설, 의료복지시설, 여가복지시설)
소재지	부산광역시 사하구 제석로 95번길 99 (전화번호:051 - 205 - 5005)		
지정일자	2010년 7월 13일	지정시설의 시설장 성 명	

보호구역 내 시설물 설치내용

일련 번호	구간별	연장 거리 (m)	도로 폭 (m)	시설물 설치내용
1	제석로95번길 (주출입문 앞 도로)	473	5~9	○신호기(기) : 0 ○안전표지(개) : 4 ○노면표시(개소) : 5 ○횡단보도(개소) : 1 ○과속방지턱(개) : 1 ○도로반사경(개) : 8 ○미끄럼방지시설(개) : 6 ○방호울타리(m) : 30m ○보조표지판(개소) : 0 ○CCTV(개소) : 다목적2 ○기타(신호기, 안전표지, 횡단보도제외) : 3

어린이보호구역 주변 약도

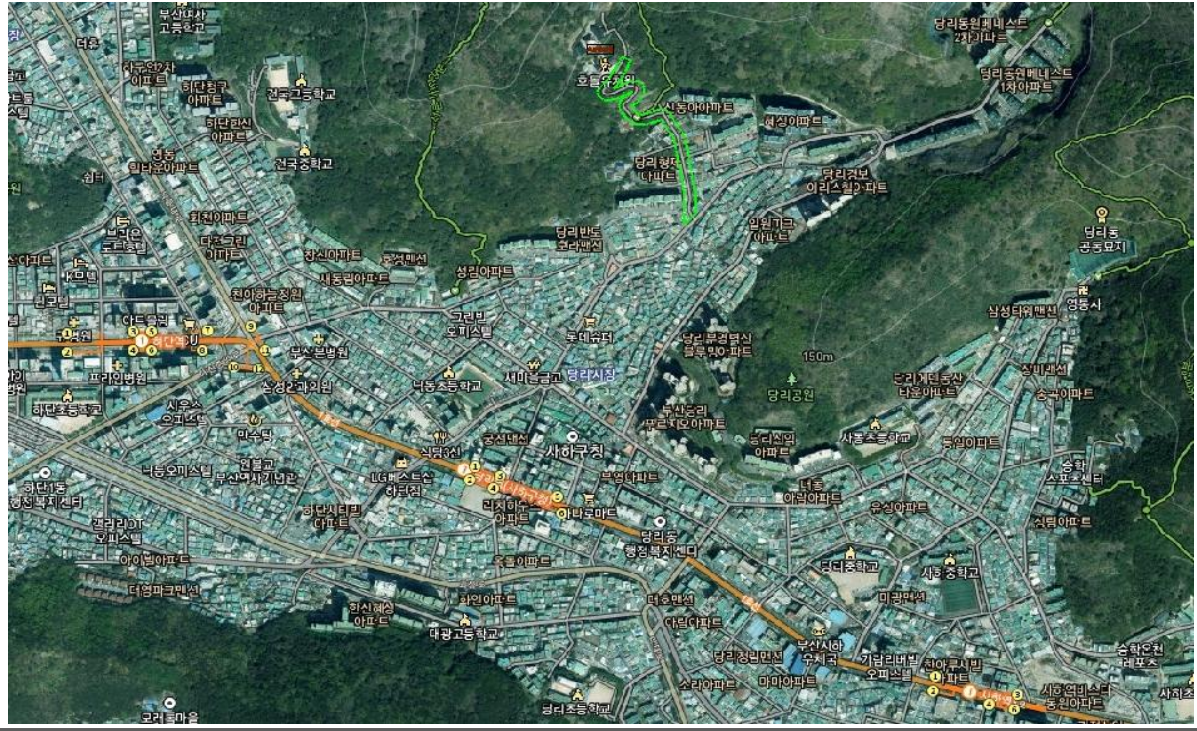

[사하구]

제1호

(앞쪽)

보호구역 지정 시설 명	호산나유치원	구분	택1(초등학교, 유치원, 어린이집, 특수학교, 학원)
			택1(주거복지시설, 의료복지시설, 여가복지시설)
소재지	부산광역시 사하구 다대로 595(다대동) (전화번호: 051-261-1569)		
지정일자	2001년 4월 23일	지정시설의 시설장 성 명	

보호구역 내 시설물 설치내용

일련 번호	구간별	연장 거리 (m)	도로 폭 (m)	시설물 설치내용
1	다대동로6번길 (주출입문 앞 도로)	189	5.7	○신호기(기) :0 ○안전표지(개) :5 ○노면표시(개소) :6 ○횡단보도(개소) :0 ○과속방지턱(개) :2 ○도로반사경(개) :0 ○미끄럼방지시설(개) :1 ○방호울타리(m) :6.0m ○CCTV(개소):다목적1 ○보조표지판(개소):2 ○기타(신호기, 안전표지, 횡단보도제외):3

작성자 (계급) (성명) (인)

어린이보호구역 주변 약도



[사하구]

제1호

(앞쪽)

보호구역 지정 시설 명	효림초등학교	구분	택1(초등학교, 유치원, 어린이집, 특수학교, 학원)
			택1(주거복지시설, 의료복지시설, 여가복지시설)
소재지	부산광역시 사하구 장평로 106 (전화번호: 261 - 6550)		
지정일자	1998년 4월 22일	지정시설의 시설장 성 명	

보호구역 내 시설물 설치내용

일련 번호	구간별	연장 거리 (m)	도로 폭 (m)	시설물 설치내용
1	장평로 (주출입문 앞 도로)	407	19~26	○신호기(기) :차량9,보행5 ○안전표지(개) :24 ○노면표시(개소) :20 ○횡단보도(개소) :4 ○과속방지턱(개) :4 ○도로반사경(개) : 0 ○미끄럼방지시설(개) :6 ○방호울타리(m) :200m ○CCTV(개소):다목적2, 주차차1 ○보조표지판(개소):13 ○기타(신호기, 안전표지, 횡단보도제외):3
2	다대로320번길 (주출입문 앞 도로)	138	21~26	○신호기(기) :점멸1 ○안전표지(개) :5 ○노면표시(개소) :0 ○횡단보도(개소) :2 ○과속방지턱(개) :2 ○도로반사경(개) : 0 ○미끄럼방지시설(개) :0 ○방호울타리(m) :30m ○CCTV(개소):0 ○보조표지판(개소):0 ○기타(신호기, 안전표지, 횡단보도제외):0

작성자 (계급) (성명) (인)

어린이보호구역 주변 약도

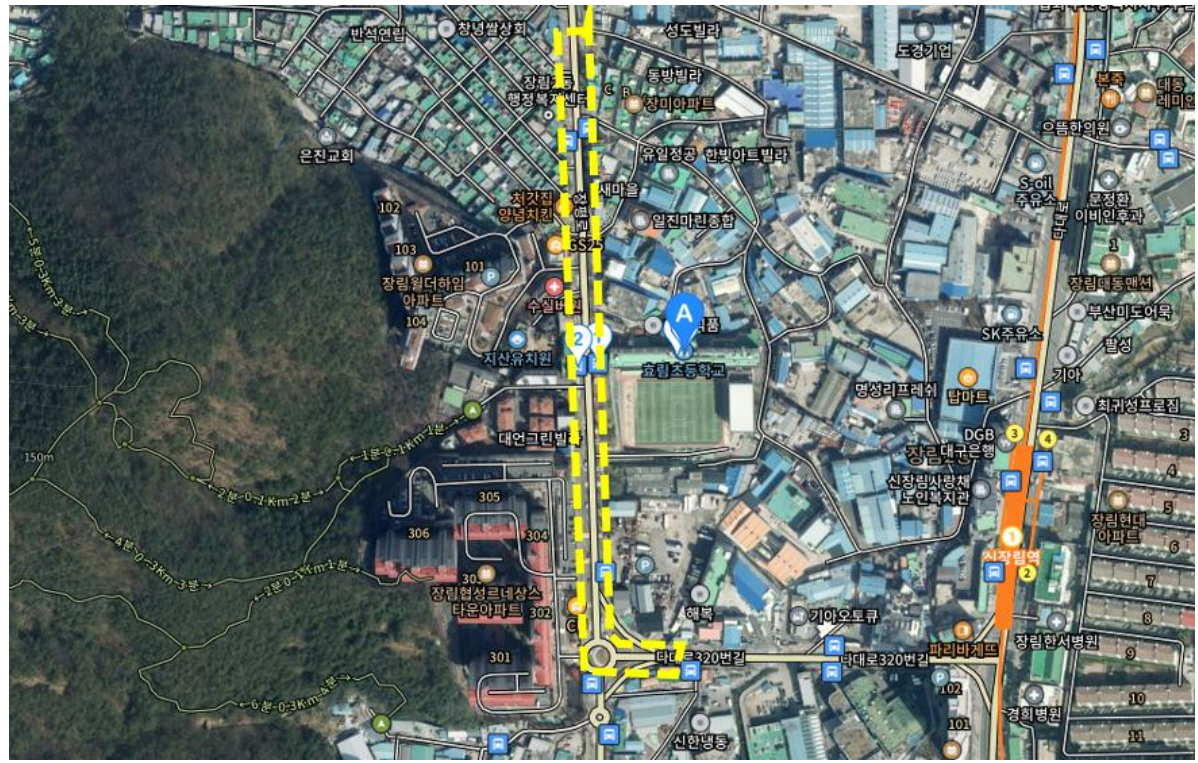

[사하구]

제1호

(앞쪽)

보호구역 지정 시설 명	효원어린이집	구분	택1(초등학교,유치원,어린이집,특수학교,학원)
			택1(주거복지시설,의료복지시설,여가복지시설)
소재지	부산광역시 사하구 괴정로 267 (전화번호:051 - 294 - 2095)		
지정일자	2019년 3월 28일	지정시설의 시설장 성 명	

보호구역 내 시설물 설치내용

일련 번호	구간별	연장 거리 (m)	도로 폭 (m)	시설물 설치내용
1	괴정로 257 ~ 271 (주출입문 앞 도로)	200	7.5	○신호기(기) : 차량1, 보행1 ○안전표지(개) : 23 ○노면표시(개소) : 11 ○횡단보도(개소) : 2 ○과속방지턱(개) : 4 ○도로반사경(개) : 8 ○미끄럼방지시설(개) : 0 ○방호울타리(m) : 0m ○보조표지판(개소) : 6 ○CCTV(개소) : 다목적3 ○기타(신호기,안전표지,횡단보도제외) : 6
2				
3				

작성자 (계급) (성명) (인)

어린이보호구역 주변 약도

